



Ammortizzatori Sociali in Deroga

(Analisi dati al 15 Luglio 2015)



Regione Toscana
Diritti Valori Innovazione Sostenibilità

Indice:

CIG in Deroga pag. 3

Mobilità in Deroga pag. 10

CIG in Deroga:

Dal 4 maggio 2009 al 15 luglio 2015 sono pervenute c/o il Settore lavoro della Regione Toscana **77.900** richieste di autorizzazione alla CIG in deroga da parte di aziende aventi unità produttive in Toscana che si sommano alle **775** richieste di CIG in deroga inviate alla Direzione Regionale del Lavoro, autorizzate dalla Regione Toscana in seguito al rilascio del nulla osta da parte della DRL.

Tra le **78.675** domande totali **354** sono state revocate, mentre **8.972** sono relative a periodi di CIG che si sono esauriti nell'anno 2009, **10.659** sono richieste di autorizzazione relative a periodi di cassa integrazione in deroga che terminano nel corso del 2010, **9.011** nel corso del 2011, **16.467** nel 2012, **17.632** nel 2013, **12.012** nel 2014 e **3.922** quelle per l'anno 2015 fino ad oggi pervenute.

Le domande relative a periodi del **2014** che sono state ritenute complete, congrue e quindi istruite con esito positivo, sono state **11.418**.

Di cui **11.414** domande sono state trasmesse ad INPS.

Ad oggi sono state effettuate le autorizzazioni e le relative trasmissioni ad INPS per i periodi relativi al 2014 rispettando l'ordine di arrivo al nostro protocollo.

N° Domande di CIG in deroga inviate al settore Lavoro relative a periodi 2014 e 2015

S- Stato Domanda	Annualità 2014	Annualità 2015
	numero domande	numero domande
Approvata	11.418	668
<i>di cui autorizzate e inviate a inps</i>	11.414	0
In attesa di autorizzazione	98	3.094
Rifiutata	470	46
Sospesa	4	114
Revocata	22	0
Somma:	12.012	3.922

La copertura finanziaria per le domande del periodo 2014 provengono dai seguenti stanziamenti:

Situazione Finanziaria AA.SS. Deroga 2014

Stanziamenti Governo:		
Fondi nazionali - Decreti Interministeriale n. 83527 del 06 Agosto 2014	€ 26.582.188,00	06/08/2014
Economie INPS su Decreti Interministeriali n.76772 del 2013 e n. 78641 del 2014	€ 6.500.000,00	01/09/2014
Fondi nazionali - Decreti Interministeriale n. 86486 del 04 Dicembre 2014	€ 33.227.735,00	04/12/2014
Economie INPS su Decreti Interministeriali n.86486 del 2014	€ 4.651.883,00	09/12/2014
Fondi nazionali - Decreti Interministeriale n. 89936 del 08 Maggio 2015	€ 44.845.724,00	08/05/2015
Totale	€ 115.807.530,00	

Di seguito riportiamo l'andamento delle domande pervenute on line mensilmente ed il numero di ore richiesto, rappresentati con la relativa media annua per facilitare la lettura della tendenza complessiva ed il confronto temporale.

DOMANDE PERVENUTE ON LINE MENSILMENTE

Estrazione dati al 15/07/2015						
	2010	2011	2012	2013	2014	2015
gennaio	1.318	1.245	1.668	2916	2105	1199
febbraio	1.140	664	1.117	1248	823	619
marzo	1.268	755	1.222	1430	845	624
aprile	1.031	727	1.110	2643	1660	674
maggio	748	962	1.649	1000	706	421
giugno	785	547	1.125	1101	678	321
luglio	924	618	1.203	1919	1883	144*
agosto	334	340	666	410	131	0
settembre	819	1.058	1.844	1169	1475	0
ottobre	797	926	1.790	1942	680	0
novembre	858	970	1.461	893	543	0
dicembre	761	850	1.231	622	491	0
Totale	10.783	9.662	16.086	17.293	12.020	4.002

**Luglio 2015: domande pervenute al 15/07/2015*

N° Domande di CIG in deroga inviate per mese- valori assoluti e media annua

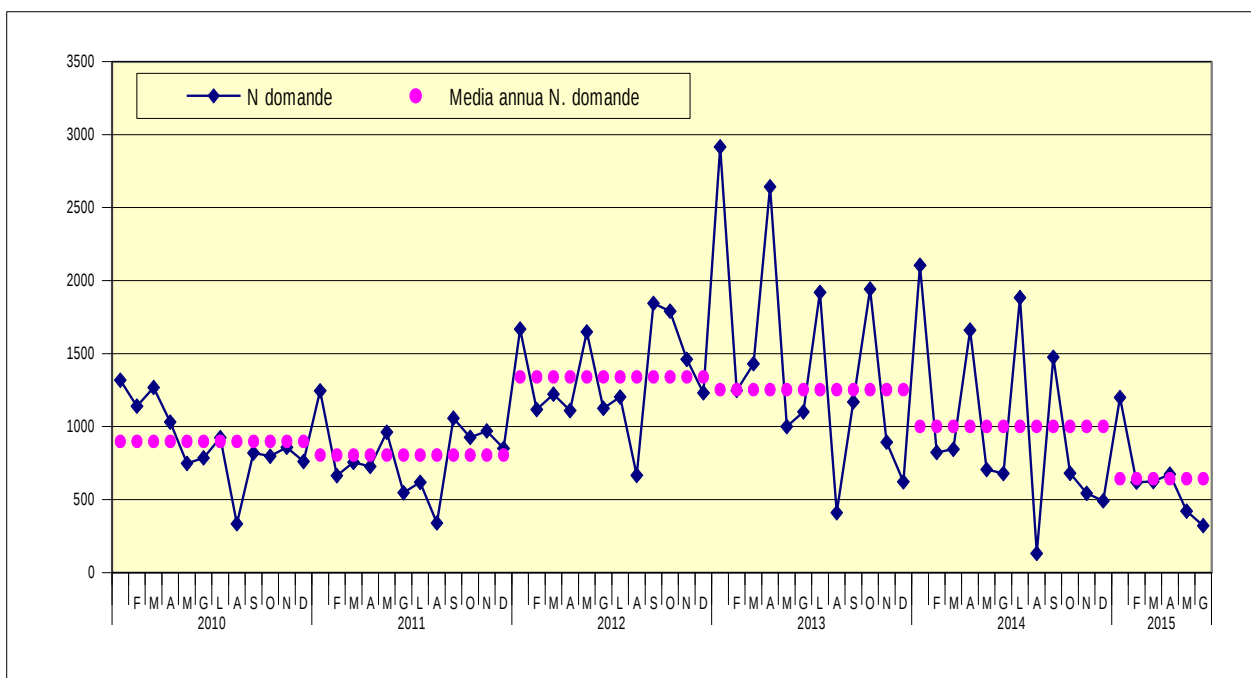

N° Ore di CIG in deroga richieste per mese - valori assoluti e media annua

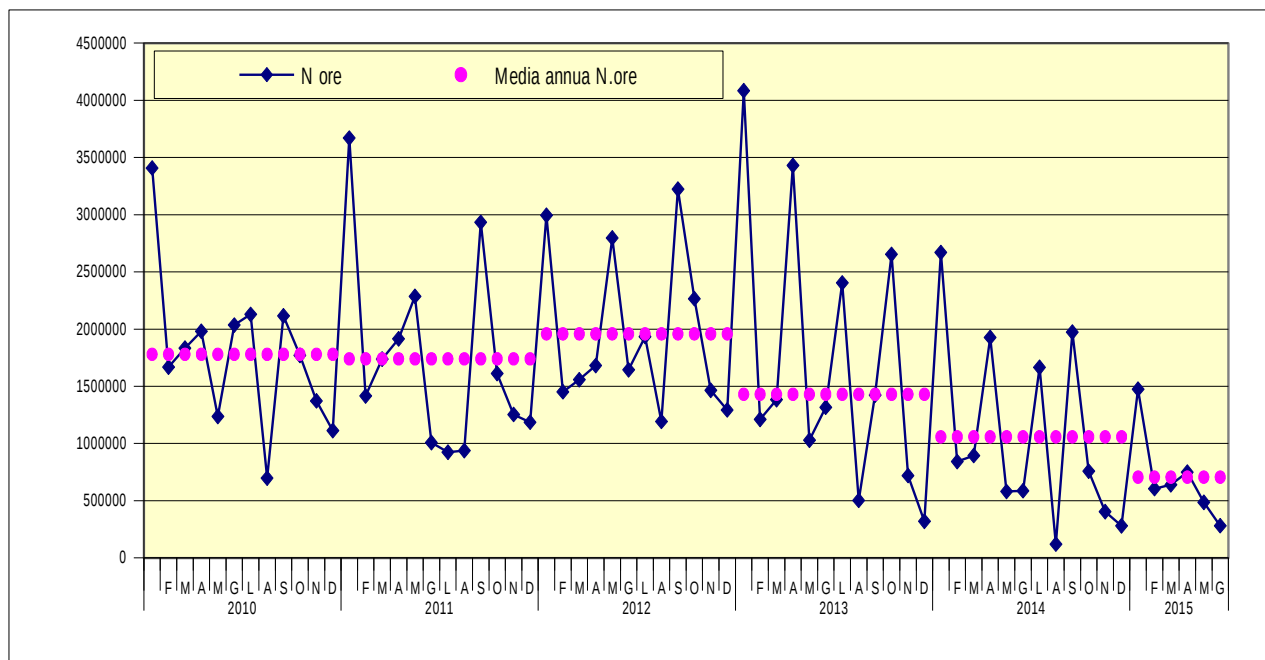

La tabella seguente analizza il numero di domande e il numero di aziende registrate nel sistema regionale dal 01/01/2014 ad oggi (15 luglio 2015), distinte per i territori provinciali .

N° domande di CIG in deroga registrate per Provincia della sede legale dell'azienda

Provincia Sede Legale	Numero Domande	Numero Aziende	Numero Domande	Numero Aziende
	2014	2014	2015	2015
AREZZO	1.424	579	672	380
FIRENZE	2.512	1.047	723	500
<i>di cui Circondario E.V.E</i>	<i>537</i>	<i>231</i>	<i>187</i>	<i>128</i>
GROSSETO	233	107	68	52
LIVORNO	409	156	125	84
LUCCA	1.531	608	491	317
MASSA CARRARA	569	212	141	94
PISA	1.429	558	450	286
PISTOIA	1.538	607	513	341
PRATO	1.413	493	482	263
SIENA	741	306	194	131
fuori Toscana	213	84	63	40
Totale	12.012	4.757	3.922	2.488

Le 12.012 domande pervenute nel 2014 provengono da 4.757 aziende con unità produttiva in Toscana. In media ogni azienda ha inviato circa 2,53 domande di CIG in deroga mentre dal 1/1/2015 ad oggi le 3.922 domande provengono da 2.488 aziende.

La maggior parte delle aziende che ha richiesto la Cassa Integrazione in Deroga ha sede legale nella provincia di Firenze Pistoia e Lucca.

Le domande autorizzate e trasmesse all'INPS per l'annualità 2014 riguardano **21.629** lavoratori (una media di 2,5 lavoratori a domanda) per un totale di **12.059.536** ore di CIG in deroga; in media sono state richieste **558** ore di sospensione e/o riduzione a lavoratore che equivalgono a circa **70** giorni di cassa integrazione in deroga.

N° lavoratori per i quali è stata autorizzata e trasmessa ad INPS la CIG in deroga per Provincia di residenza – anno 2014

Provincia di residenza	Numero Lavoratori	Ore CIG richieste	giorni medi di CIG richiesti per lavoratore
AREZZO	2.538	1.509.668	74,4
FIRENZE	4.569	2.381.413	65,2
<i>di cui Circondario E.V.</i>	<i>1.166</i>	<i>671.892</i>	<i>72,0</i>
GROSSETO	531	238.784	56,2
LIVORNO	1.299	648.173	62,4
LUCCA	2.711	1.670.670	77,0
MASSA CARRARA	833	472.915	71,0
PISA	2.521	1.308.028	64,9
PISTOIA	2.728	1.535.791	70,4
PRATO	1.932	1.056.934	68,4
SIENA	1.565	1.011.722	80,8
fuori toscana	402	225.440	70,1
Totale	21.629	12.059.536	69,7

Dai due grafici che seguono si può notare che il numero di lavoratori per i quali è stata richiesta la CIG in deroga riguarda principalmente le province di Firenze, Pistoia e Lucca. Anche il numero di ore richieste è maggiore per i lavoratori di Firenze, Lucca e Pistoia.

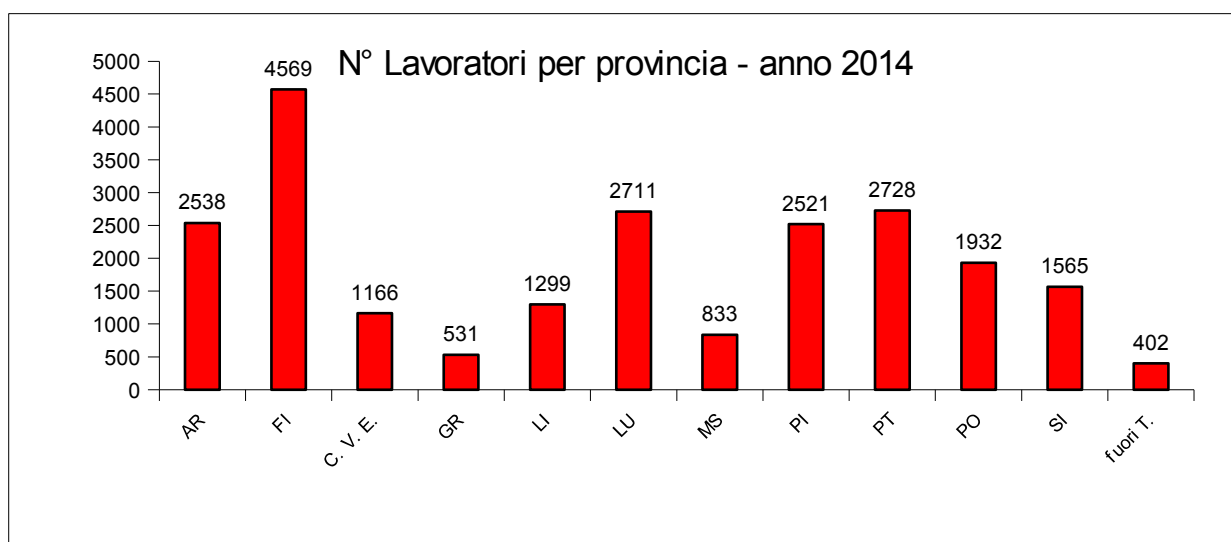

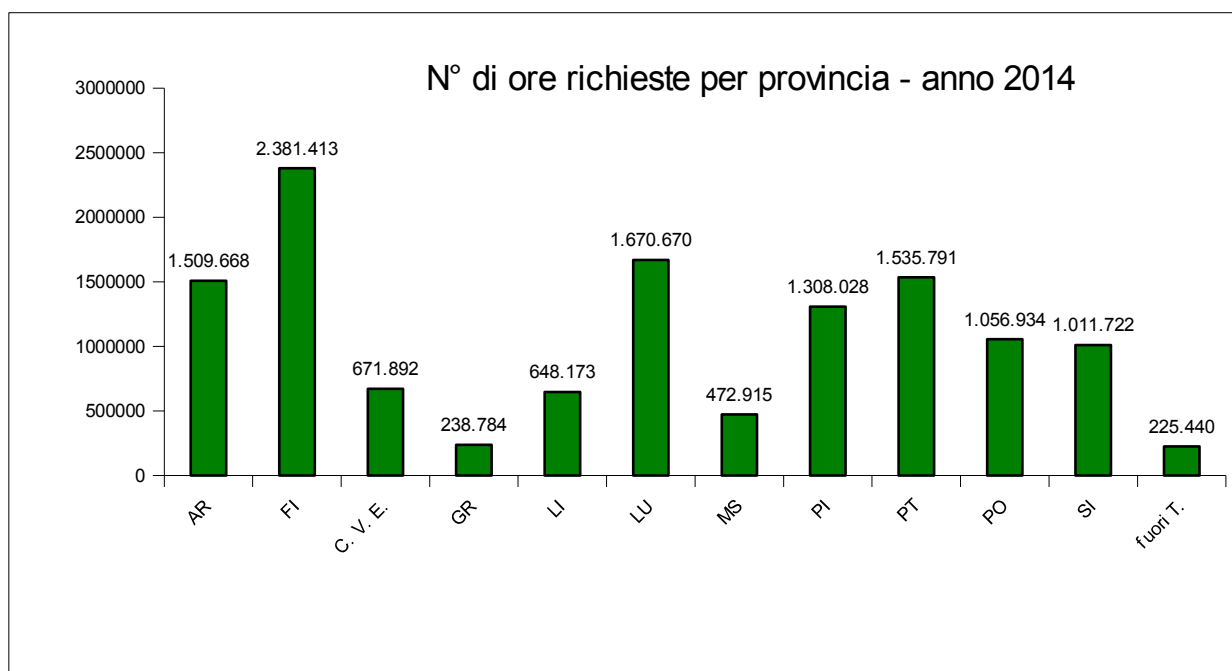

Per l'anno in corso i lavoratori interessati da richieste di Cassa Integrazione in deroga relativi a periodi che iniziano dal 1 gennaio 2015 ad oggi ammontano a 10.208, di questi il 54% sono uomini mentre per il 46% donne.

N° lavoratori per i quali è stata richiesta la CIG in deroga per Provincia di residenza e genere per periodi che iniziano nell'anno 2015

Provincia di residenza	F	M	Somma:
AREZZO	744	942	1.686
FIRENZE	965	1.008	1.973
<i>di cui Circondario E.V.</i>	331	286	617
GROSSETO	123	139	262
LIVORNO	196	332	528
LUCCA	521	725	1.246
MASSA CARRARA	119	191	310
PISA	569	658	1.227
PISTOIA	657	686	1.343
PRATO	451	396	847
SIENA	282	313	595
Fuori Toscana	68	123	191
Totale	4.695	5.513	10.208

N.Domande e N. Lavoratori di CIGs in deroga registrate dal 1/1/2015 per Settore di Attività		
	domande	lavoratori
AGRICOLTURA, SILVICOLTURA E PESCA	21	110
ALTRE ATTIVITA' DI SERVIZI	102	197
AMMINISTRAZIONE PUBBLICA E DIFESA, ASSICURAZIONE SOCIALE OBBLIGATORIA	22	33
ATTIVITA' ARTISTICHE, SPORTIVE, DI INTRATTENIMENTO E DIVERTIMENTO	15	59
ATTIVITA' DEI SERVIZI DI ALLOGGIO E DI RISTORAZIONE	149	491
ATTIVITA' FINANZIARIE E ASSICURATIVE	31	67
ATTIVITA' IMMOBILIARI	14	17
ATTIVITA' MANIFATTURIERE	1987	5.456
di cui		
<i>ALTRE INDUSTRIE MANIFATTURIERE</i>	198	381
<i>CONFEZIONE DI ARTICOLI DI ABBIGLIAMENTO, CONFEZIONE DI ARTICOLI IN PELLE E PELLICCIA</i>	205	579
<i>FABBRICAZIONE DI ALTRI MEZZI DI TRASPORTO</i>	13	68
<i>FABBRICAZIONE DI ALTRI PRODOTTI DELLA LAVORAZIONE DI MINERALI NON METALLIFERI</i>	146	368
<i>FABBRICAZIONE DI APPARECCHIATURE ELETTRICHE ED APPARECCHIATURE PER USO DOMESTICO NON ELETTRICHE</i>	22	34
<i>FABBRICAZIONE DI ARTICOLI IN GOMMA E MATERIE PLASTICHE</i>	29	71
<i>FABBRICAZIONE DI ARTICOLI IN PELLE E SIMILI</i>	305	1.114
<i>FABBRICAZIONE DI AUTOVEICOLI, RIMORCHI E SEMIRIMORCHI</i>	7	36
<i>FABBRICAZIONE DI CARTA E DI PRODOTTI DI CARTA</i>	27	59
<i>FABB. DI COMPUTER E PRODOTTI DI ELETTRONICA E OTTICA I ELETTRONICHI, MISURAZIONE</i>	12	40
<i>FABBRICAZIONE DI MACCHINARI ED APPARECCHIATURE NCA</i>	23	57
<i>FABBRICAZIONE DI MOBILI</i>	181	661
<i>FABBRICAZIONE DI PRODOTTI CHIMICI</i>	9	20
<i>FABBRICAZIONE DI PRODOTTI IN METALLO</i>	224	656
<i>INDUSTRIA DELLE BEVANDE</i>	1	1
<i>INDUSTRIA DEL LEGNO E DEI PRODOTTI IN LEGNO E SUGHERO e INTRECCIO</i>	132	257
<i>INDUSTRIE ALIMENTARI</i>	36	97
<i>INDUSTRIE TESSILI</i>	297	670
<i>METALLURGIA</i>	44	99
<i>RIPARAZIONE, MANUTENZIONE ED INSTALLAZIONE DI MACCHINE ED APPARECC.</i>	33	91
<i>STAMPA E RIPRODUZIONE DI SUPPORTI REGISTRATI</i>	43	94
ATTIVITA' PROFESSIONALI, SCIENTIFICHE E TECNICHE	91	204
COMMERCIO ALL'INGROSSO E AL DETTAGLIO, RIPARAZIONE DI AUTOVEICOLI	672	1.527
CONSTRUZIONI	424	880
ESTRAZIONE DI MINERALI DA CAVE E MINIERE	6	30
FORNITURA DI ACQUA RETI FOGNARIE, ATTIVITA' DI GESTIONE DEI RIFIUTI	14	45
ISTRUZIONE	16	36
NOLEGGIO, AGENZIE DI VIAGGIO, SERVIZI DI SUPPORTO ALLE IMPRESE	153	564
SANITA' E ASSISTENZA SOCIALE	48	131
SERVIZI DI INFORMAZIONE E COMUNICAZIONE	59	152
TRASPORTO E MAGAZZINAGGIO	98	281
TOTALE	3.922	10.280

Fra le attività manifatturiere, a cui il grafico sottostante si riferisce, il numero di lavoratori maggiormente interessato, appartiene al settore della Fabbricazione di articoli in pelle, Industrie tessili, Fabbricazione di mobili e Prodotti in metallo.

N° lavoratori del settore manifatturiero per i quali è stata richiesta la CIG in deroga . 2015

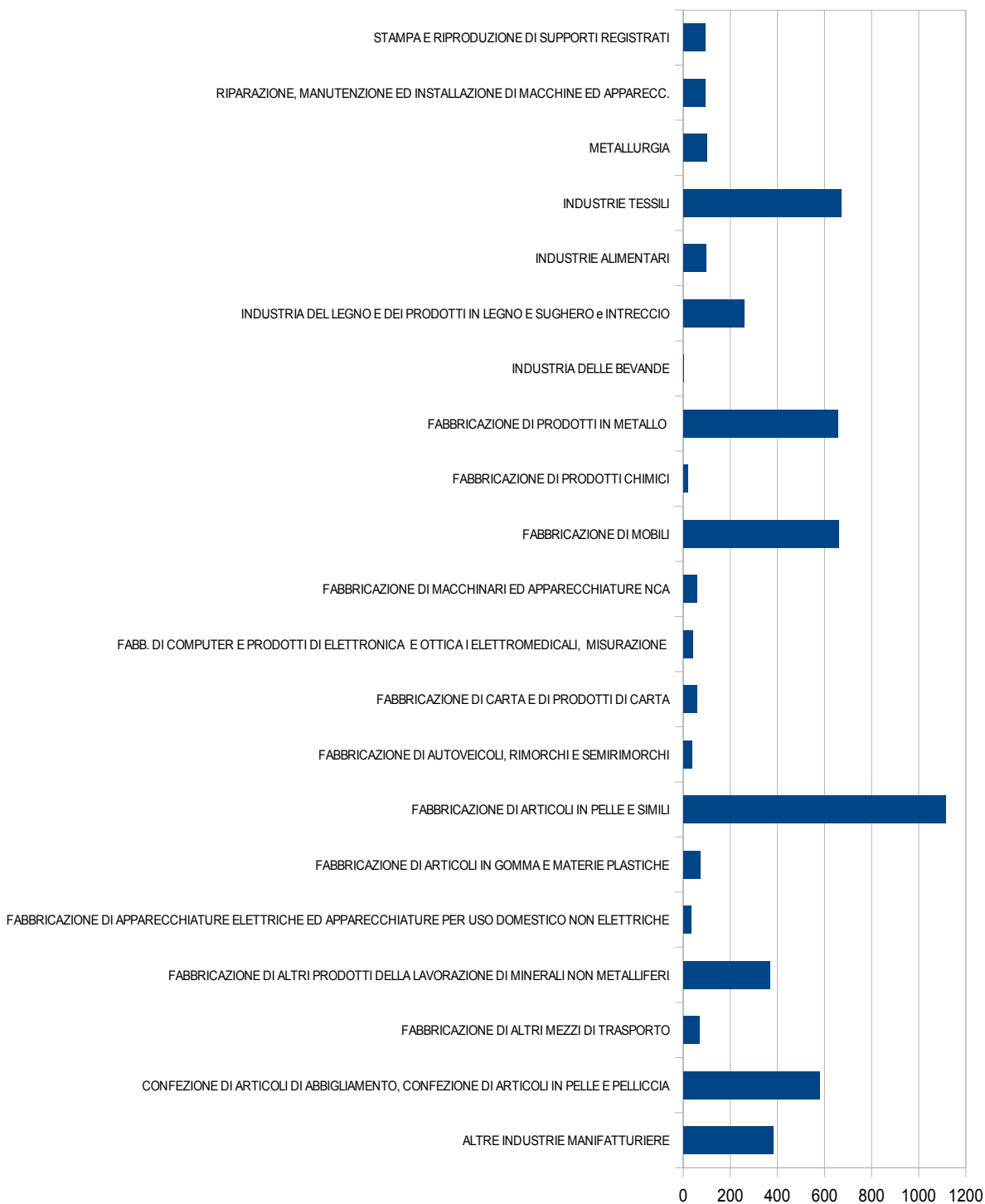

Mobilità in Deroga:

Le domande di mobilità in deroga vengono inviate direttamente dai lavoratori al Settore Lavoro della Regione Toscana dopo essersi recati al proprio Centro per l'Impiego competente ed aver insieme agli operatori provinciali verificato il possesso dei requisiti richiesti e compilato la domanda di sostegno al reddito.

Le domande presentate al Settore Lavoro dal 1/01/2014 alla data del 15/07/2015 ammontano a **891**. Di queste riportiamo di seguito lo stato della domanda per anno di presentazione:

Numero domande di Mobilità in deroga

Stato domanda	2014	2015	Totale
Approvata	548	-	548
Rifiutata	137	177	314
Sospesa	17	12	29
Totale	702	189	891

La distribuzione per genere delle richieste di mobilità riguardano per il 83% lavoratori uomini e per il 17% lavoratrici donne.

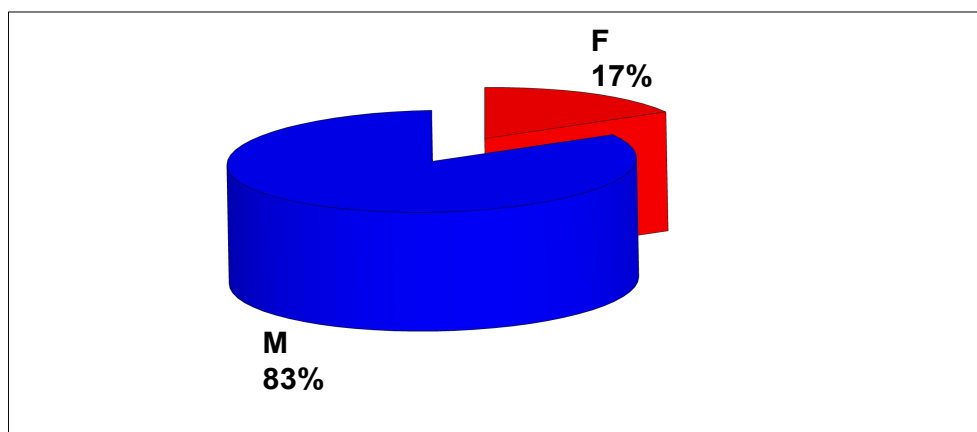

La maggior parte dei lavoratori che hanno richiesto la mobilità in deroga è domiciliato nelle Province di Massa Carrara, Lucca e Firenze.

N° lavoratori autorizzati alla Mobilità in deroga per Provincia di domicilio e genere

Prov domicilio lavoratori	F	M	Somma:	%
AREZZO	11	11	22	2%
FIRENZE	23	72	95	11%
<i>di cui Circondario E.V.</i>	11	30	41	5%
GROSSETO	11	12	23	3%
LIVORNO	16	36	52	6%
LUCCA	36	79	115	13%
MASSA CARRARA	38	455	493	55%
PISA	4	26	30	3%
PISTOIA	1	24	25	3%
PRATO	2	8	10	1%
SIENA	12	14	26	3%
Somma:	154	737	891	100%