



COMUNE DI SCANDICCI
Provincia di Firenze



Permesso di Ricerca di Acque Minerali e Termali "Roveta"

Elaborati tecnici per il rilascio del Permesso di Ricerca
(L.R. 38/2004 - art. 10 comma 1)

Tavola c

SCALA 1:10.000

Richiedente: Fattoria di San Michele a Torri Soc. Agr. Srl

Oggetto della tavola:

PLANIMETRIA CATASTALE



Dott. Geol. Simone Fiaschi

Redatto da:	Revisionato da:	Approvato da:	Versione n.:	Data:
Dott. Geol. A. Ciulli	Dott. Geol. S. Fiaschi	Dott. Geol. S. Fiaschi	1	SETTEMBRE 2020

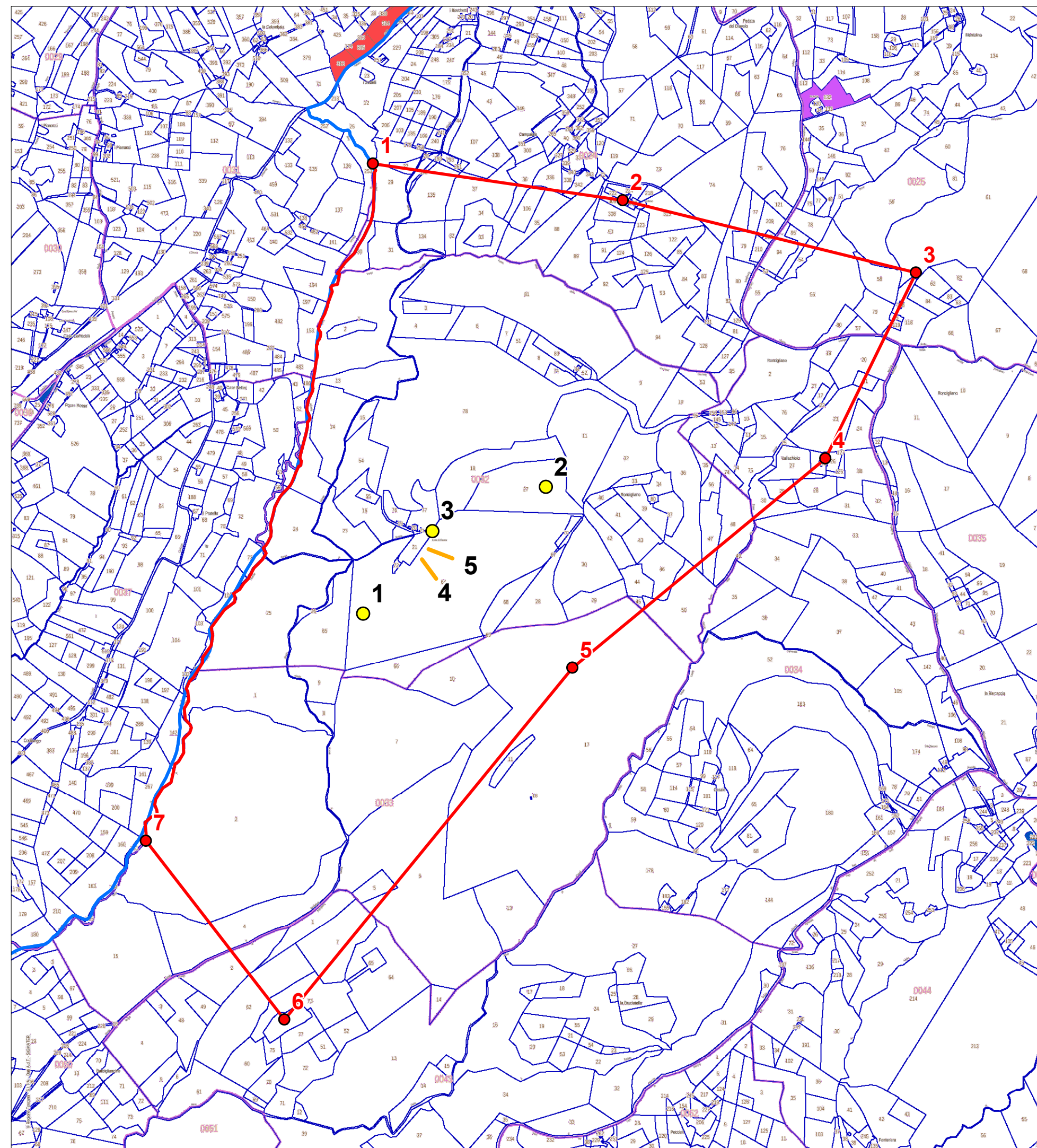

LEGENDA

- Perimetro Permesso di Ricerca (Superficie: circa 194,68 ha)
- Vertici
- Limiti Comunali
- Pozzi esplorativi
- perforazioni sub-orizzontali

Coordinate Gauss Boaga

Vertice	X	Y	X	Y
1	1670042,83	4844710,79	5	1670540,46
2	1670666,66	4844618,98	6	1669821,20
3	1671397,62	4844439,16	7	1669476,06
4	1671171,87	4843974,95		4843021,57

Dati catastali
(fonte: wms Geoscopio regione Toscana)

- Particelle catastali
- Fogli catastali