

Comitato di Sorveglianza
POR FESR 2014-2020

INFORMATIVA SULLO STATO DI AVANZAMENTO DEL PROGRAMMA,
SULLE PROSPETTIVE DI CHIUSURA A DICEMBRE 2020 E SULLE
PREVISIONI DI SPESA 2021

9 dicembre 2020

Angelita Luciani
Autorità di Gestione del POR FESR



Agenda

1. Avanzamento al 30 novembre 2020
2. Prospettive di spesa al 31 dicembre 2020 e previsioni nel 2021

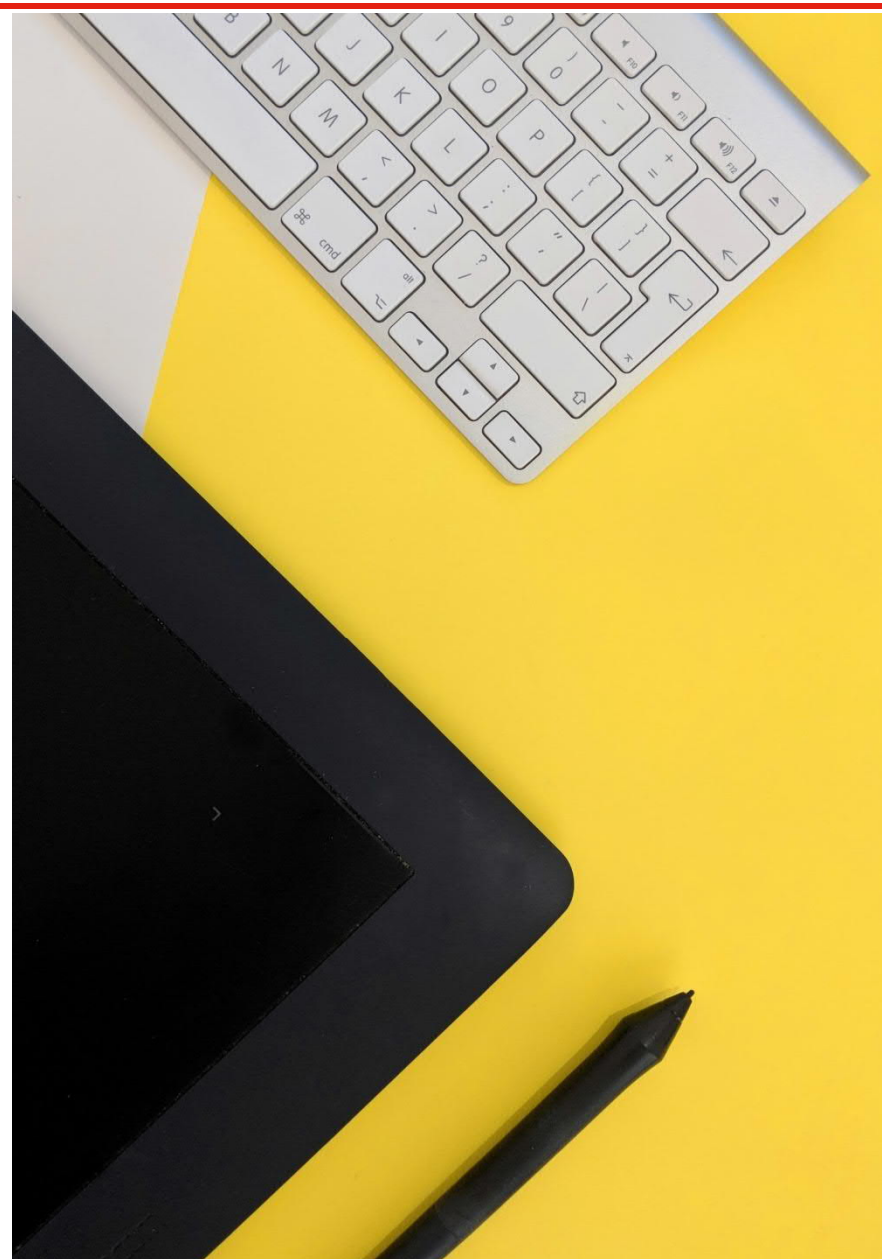



Valore complessivo del POR FESR 2014-2020

POR CreO FESR 2014-2020

Crescita e Occupazione
per una Toscana che innova

Dotazione complessiva
POR FESR 2014-2020

€ 779.027.890

UE

€ 389.513.945

Stato

€ 272.659.762

Regione

€ 116.854.183





Avanzamento della spesa certificata dei POR al 31 ottobre 2020



*Fonte: <https://www.agenziacoesione.gov.it>



Avanzamento del POR FESR al 30 novembre 2020

Asse	N. Procedure	N. Progetti	Dotazione	Risorse attivate	Impegni	Pagamenti	*Spesa certificata	N+3 al 31.12.2020	Impegni su dotazione	Spesa certificata su dotazione
1 - Ricerca, sviluppo e innovazione	40	2.861	296.232.103	321.485.442	317.350.016	232.642.418	236.775.527	292.031.124	107,13%	79,93%
2 - Banda ultra larga	5	8	50.075.172	49.875.172	46.275.172	19.425.068	11.568.845		92,41%	23,10%
3 - Competitività delle PMI	20	1.404	239.810.162	246.867.633	245.717.633	107.724.237	85.592.081		102,46%	35,69%
4 - Efficienza energetica e mobilità	10	452	93.000.844	88.850.844	87.199.528	23.284.754	12.275.613		93,76%	13,20%
5 - Grandi attrattori culturali	5	23	19.000.004	18.585.583	18.585.583	3.636.750	4.494.001		97,82%	23,65%
6 - PIU - Progetti di innovazione urbana	9	62	49.211.424	49.211.424	41.022.202	19.380.968	17.529.178		83,36%	35,62%
7 - Assistenza tecnica	3	160	31.698.180	25.754.515	25.754.515	17.724.375	11.196.584		81,25%	35,32%
TOTALE POR	91	4.970	779.027.890	800.630.613	781.904.649	423.818.571	379.431.828		100,37%	48,71%

*Dato della Spesa certificata al netto della chiusura annuale dei conti.



Avanzamento (%) delle risorse impegnate e certificate al 30 novembre 2020 per singolo Asse

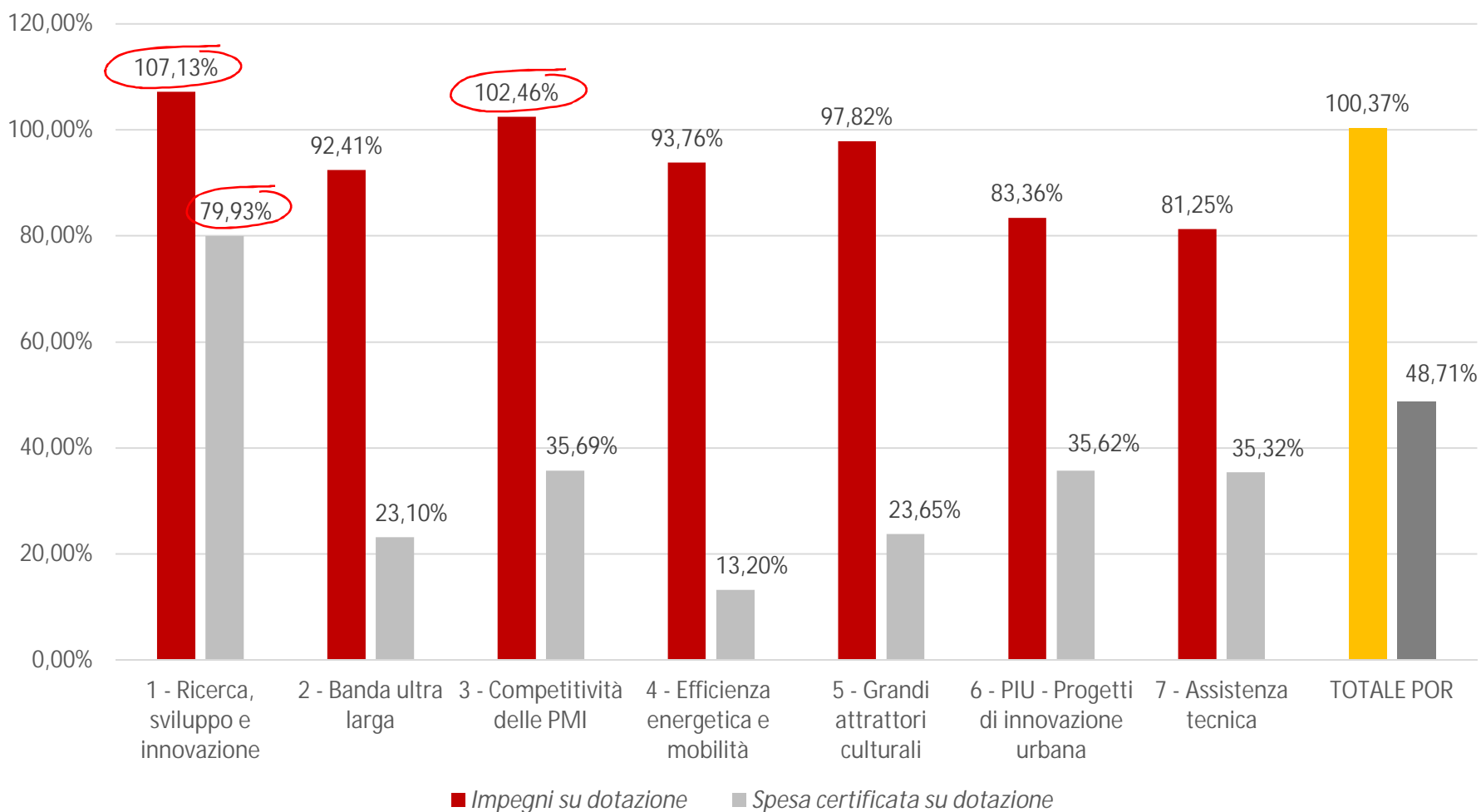



Avanzamento del POR FESR nel corso del 2020 rispetto al 2019

Risorse impegnate (M€)

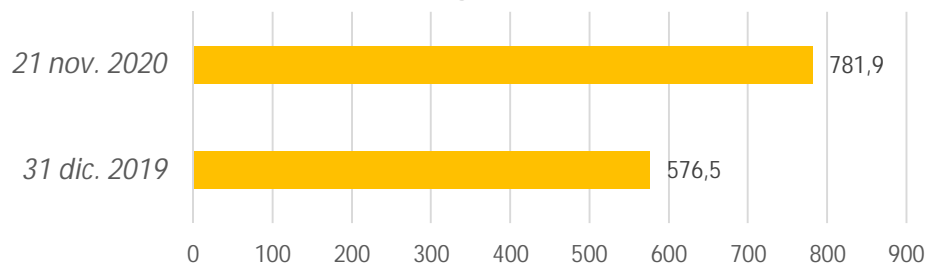

+ 35,6%

Il numero di operazioni
passa da 4.384 a 4.970

Pagamenti (M€)

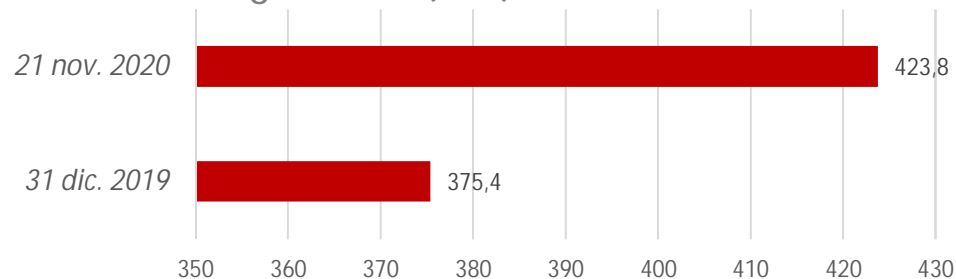

+ 12,9%



+ 13,4%

Risorse certificate (M€)

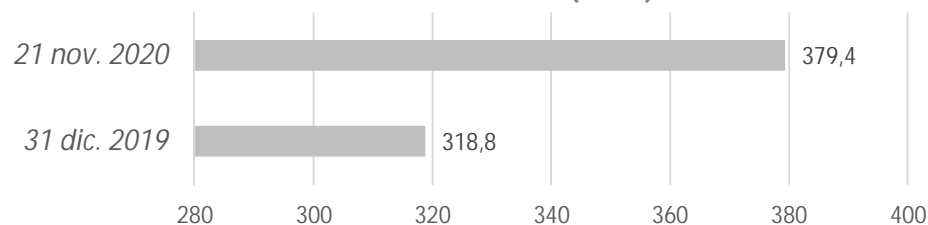

+ 19,0%



Avanzamento degli Strumenti Finanziari al 30 novembre 2020

<i>Denominazione fondo/Azione</i>	<i>Dotazione fondo</i>
Fondo per prestiti "Creazione di impresa - sezione Innovazione" (Azione 1.4.1)	4.864.735,89
Fondo "Aiuti agli investimenti produttivi per progetti strategici" (Azione 3.1.1a)	18.327.896,83
Fondo "Aiuti per investimenti produttivi in forma di microcredito" (Azione 3.1.1b)	1.000.000,00
Fondo per prestiti "Creazione di impresa - sezione Manifatturiero" (Azione 3.5.1 Manifatturiero)	1.869.421,62
Fondo per prestiti "Creazione di impresa - sezione Turismo/Commercio" (Azione 3.5.1 Commercio e Turismo)	2.971.134,00
Fondo Microcredito per "Creazione di impresa" (Azione 3.5.1 Micro imprese)	49.221.459,97
Totale complessivo	78.254.648,31

% Risorse impegnate su dotazione complessiva

Impegni Totali:
78.254.648,31 €
Dotazione Totale:
78.254.648,31 €

100,0% 

% Risorse versate ai fondi su risorse impegnate

Versato ai fondi:
73.737.413,65 €
Impegni Totali:
78.254.648,31 €
94,2%

% Spesa certificata su dotazione complessiva

Versato ai fondi:
51.188.644,20 €
Dotazione Totale:
78.254.648,31 €
65,4%

Avanzamento degli Strumenti Finanziari nel corso del 2020 – Focus sui destinatari finali

*Contributi impegnati
ai destinatari*

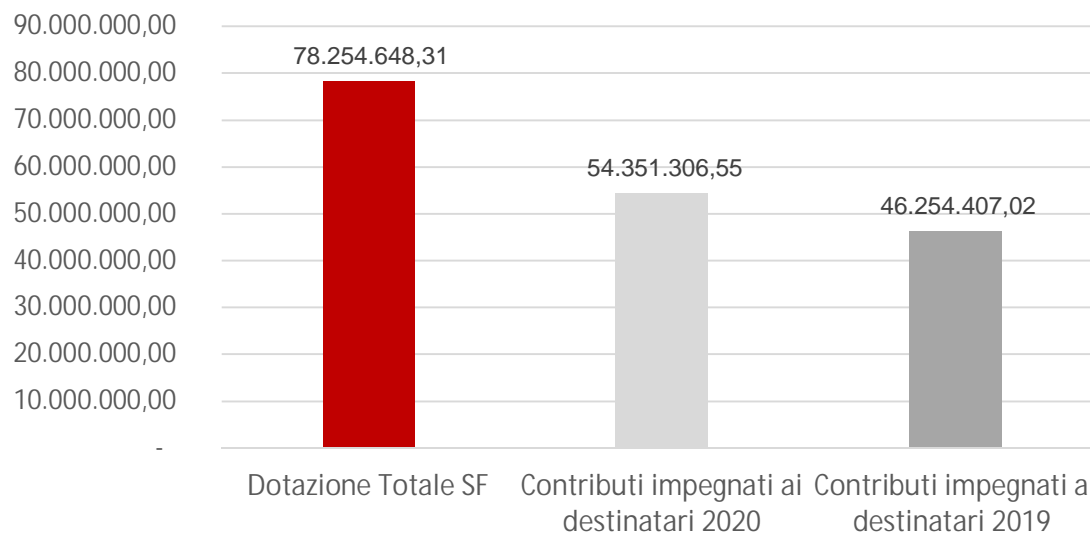

*Contributi erogati
ai destinatari*

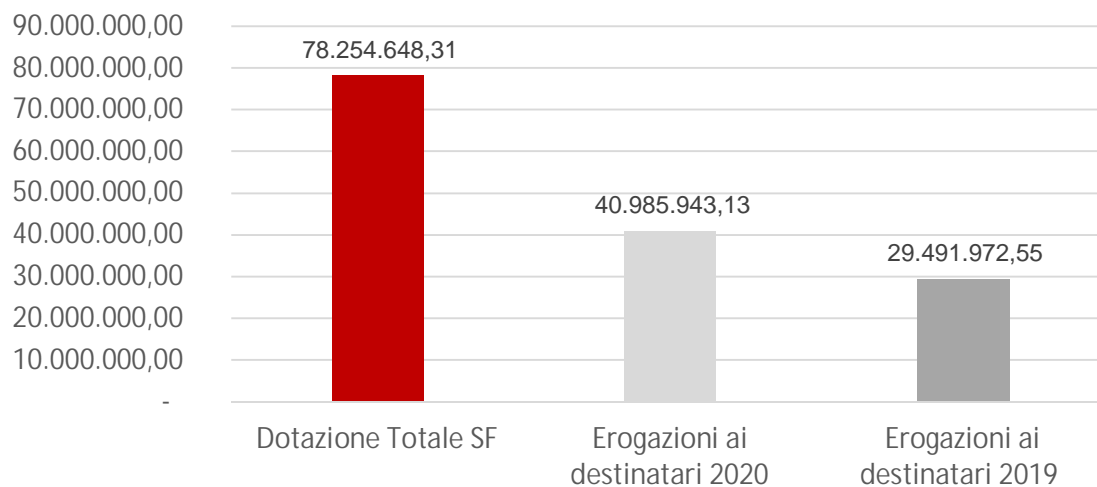



Avanzamento delle azioni riprogrammate in contrasto all'emergenza COVID-19

Ambito	Descrizione intervento	Indirizzi Giunta	Avviso	Importo (M€)	
				Risorse	di cui impegnate
Attività economiche ed emergenza sanitaria (Asse I)	Azione 1.6.1. - Investimenti necessari per rafforzare la capacità del complesso dei servizi sanitari	da approvare		10	0
	Azione 1.1.2. - sostegno all'acquisto di servizi qualificati	DGR n. 1152 del 03.08.2020	d. n. 14075 del 09.09.2020	10	10
Istruzione e formazione (Asse II)	Azione 2.3.1. - Soluzioni tecnologiche per l'alfabetizzazione e l'inclusione digitale, per e-skills e open government	DGR n. 1112 del 03.08.2020	d. n. 17856 del 29 ottobre 2020	3,7	0
Attività economiche (Asse III)	Azione 3.1.1. a3) - aiuti agli investimenti di PMI	DGR n. 1153 del 03.08.2020	d. n. 14508 del 18.09.2020	115	115
	Azione 3.1.1. a3) - Filiera del turismo	DGR n. 1155 del 03.08.2020 / ulteriore atto da approvare	d. n. 15380 del 29.09.2020 / ulteriore atto da approvare	10	5
	Azione 3.1.1. a3) - Empori di comunità	DGR n. 1154 del 03.08.2020	da approvare	5	0
	Azione 3.1.1. a4) - Sostegno alle cooperative di comunità	DGR n. 1151 del 03.08.2020	d. n. 13964 del 02.09.2020	1	0
Totale				154,7	130

Misure adottate per accelerare la spesa e semplificare i procedimenti di concessione ed erogazione dei contributi

❑ Misure di accelerazione della spesa (Delibera GR n. 286 del 09/03/2020)

Tra le misure adottate: fissazione dei tempi per l'allocazione delle risorse del piano finanziario, per la conclusione e rendicontazione dei progetti e per la ricognizione delle economie; mandato ai responsabili di azione per l'individuazione di progetti in overbooking.

❑ Misure di semplificazione per il contenimento dei danni economici causati dall'emergenza COVID-19 (Delibere GR n. 421 del 30/03/2020, n. 1034 del 27/07/2020 e n. 1398 del 16/11/2020)

Tra le misure adottate: sospensione termini relativi ad adempimenti a carico dei beneficiari, procedure di liquidazione semplificate per domande a titolo di anticipo o stato avanzamento lavori (SAL), indicazioni operative da applicare per i provvedimenti di revoca dei contributi.

❑ Semplificazione dei procedimenti amministrativi di concessione, rendicontazione ed erogazione di sovvenzioni alle imprese (Delibera GR n.686 del 13/07/2020 e L.R. n.75 del 04/08/2020)

Tra le misure adottate: rimodulazione degli indici di affidabilità finanziaria in funzione della tipologia e finalità dell'incentivo, della dimensione di impresa e dell'output richiesto a fronte della sovvenzione; procedura semplificata di liquidazione del contributo a titolo di SAL fino al raggiungimento del 70% di quanto richiesto, rinviando ad una fase successiva gli ulteriori controlli documentali previsti.



Agenda

1. Avanzamento al 30 novembre 2020
2. Prospettive di spesa al 31 dicembre 2020 e previsioni nel spesa 2021

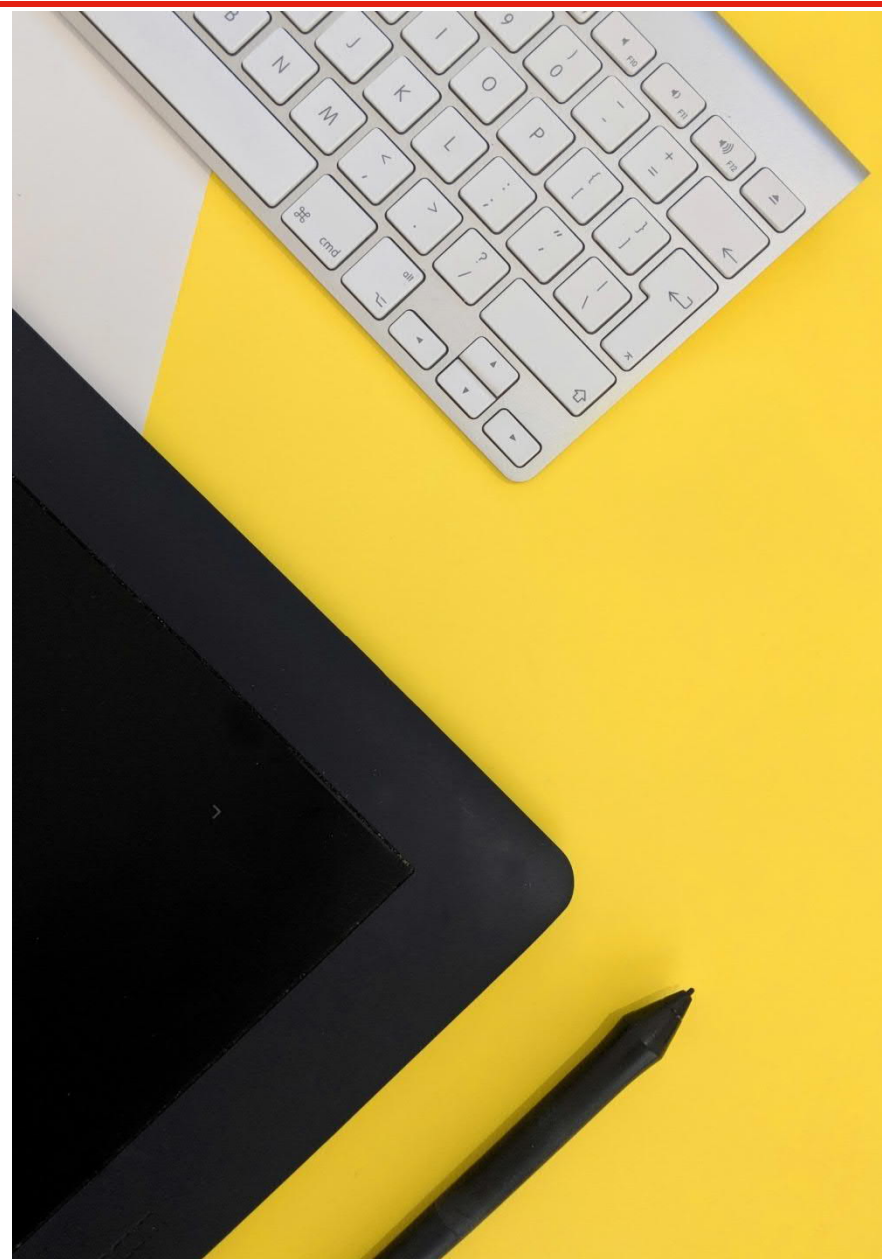



Avanzamento della spesa certificata – Previsione al 31 dicembre 2020

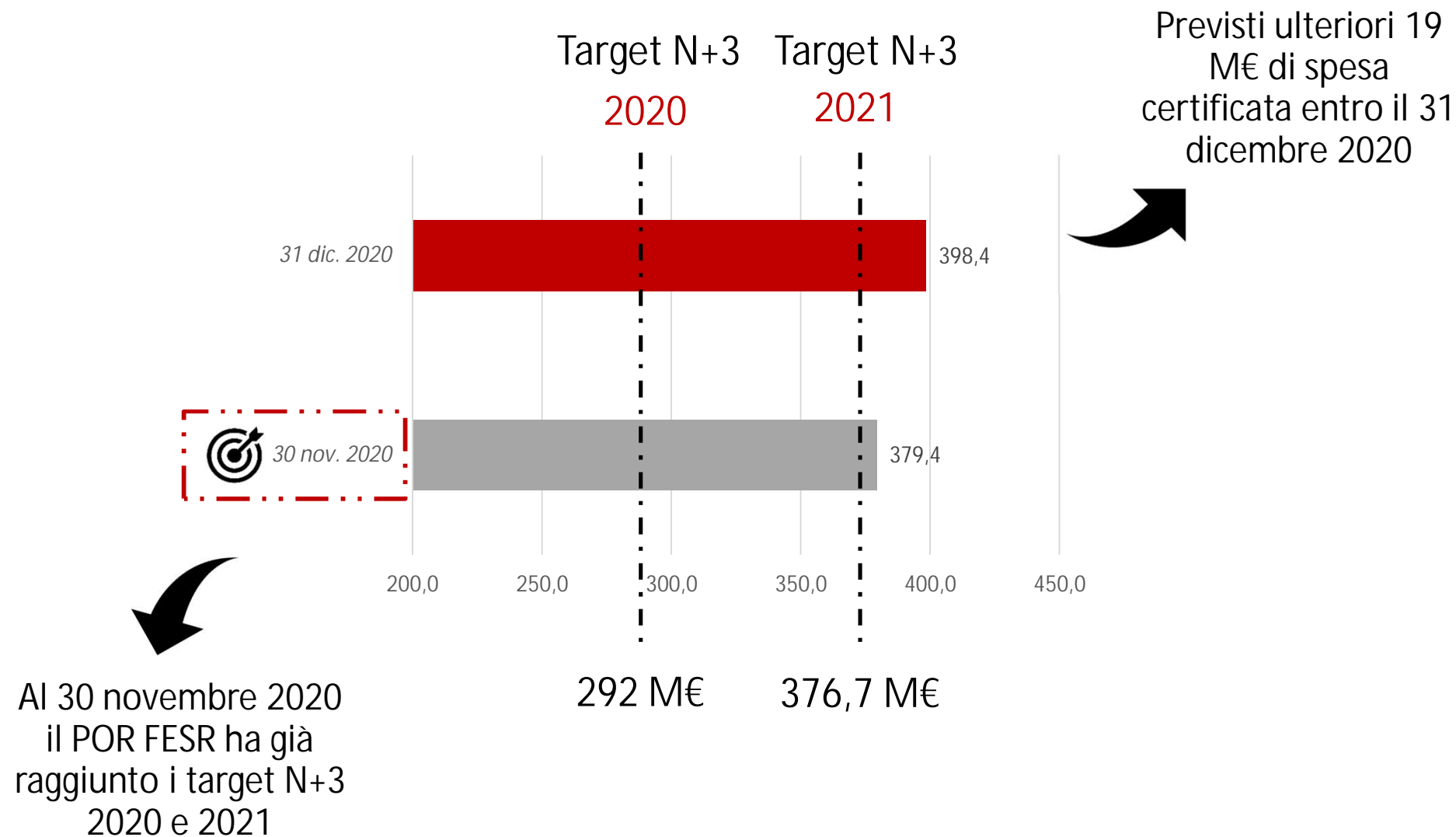



Previsioni di spesa al 31 dicembre 2021

Le previsioni di spesa al
31 dicembre 2021
superano ampiamente
il target N+3



 *Prev. risorse certificate*

*Prev. risorse rendicontate
dai beneficiari*

