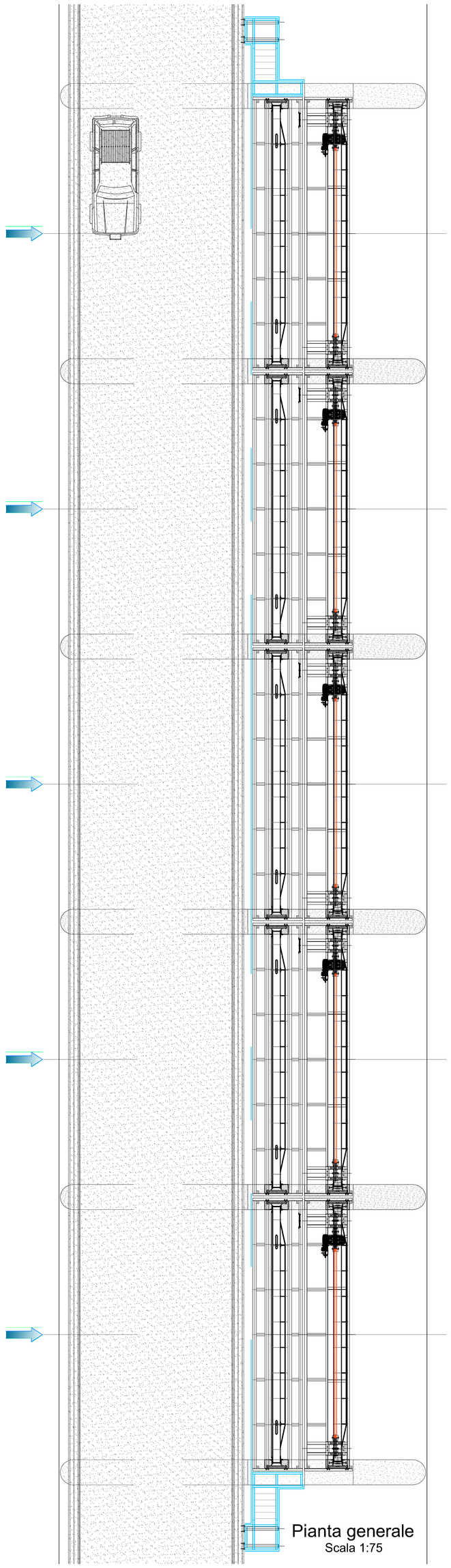

Pianta generale
Scala 1:75

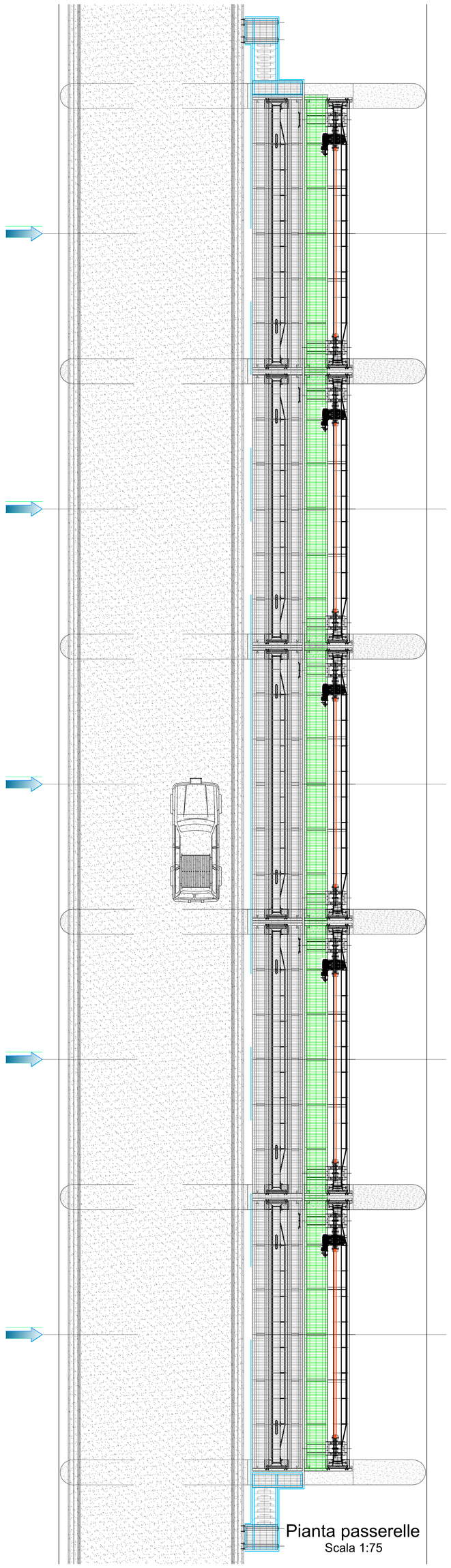

Pianta passerelle
Scala 1:75

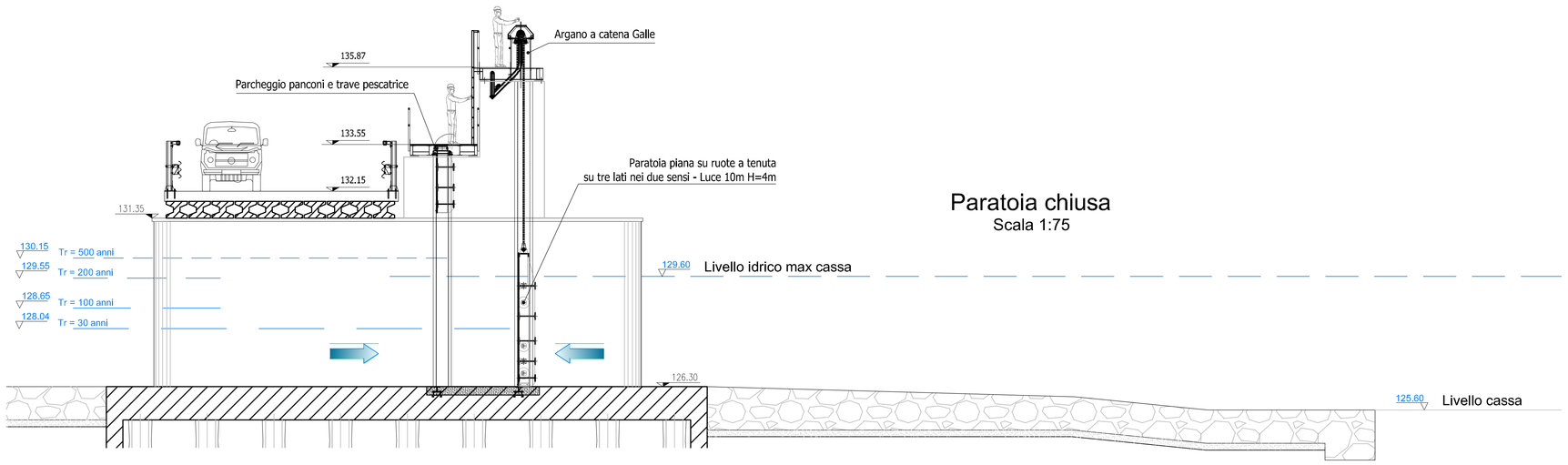

Paratoia chiusa
Scala 1:75

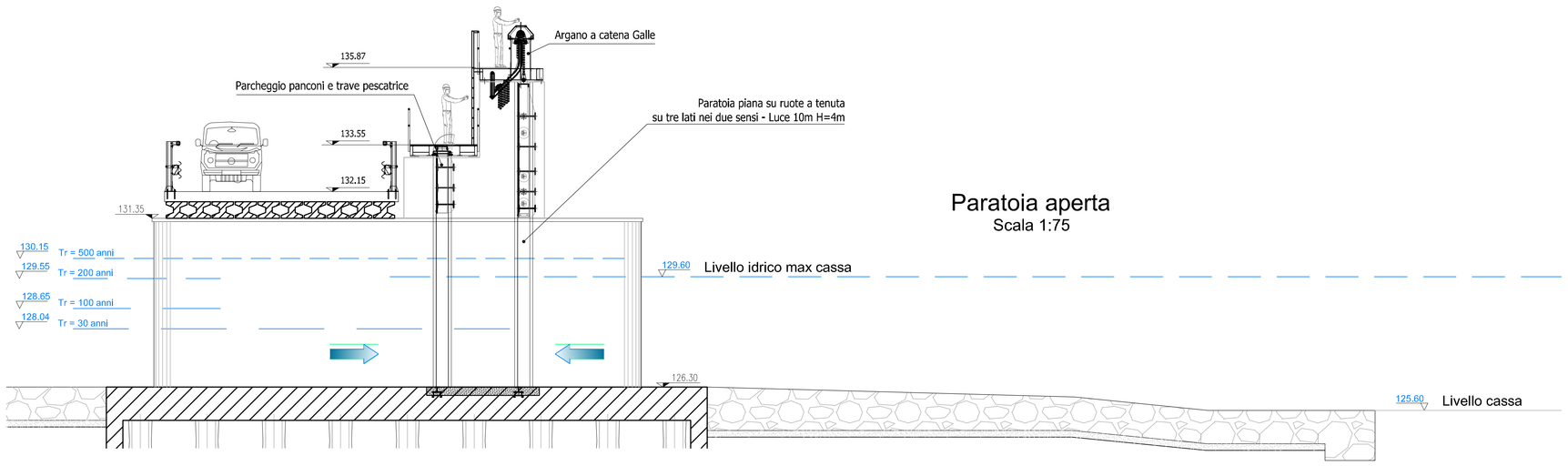

Paratoia aperta
Scala 1:75

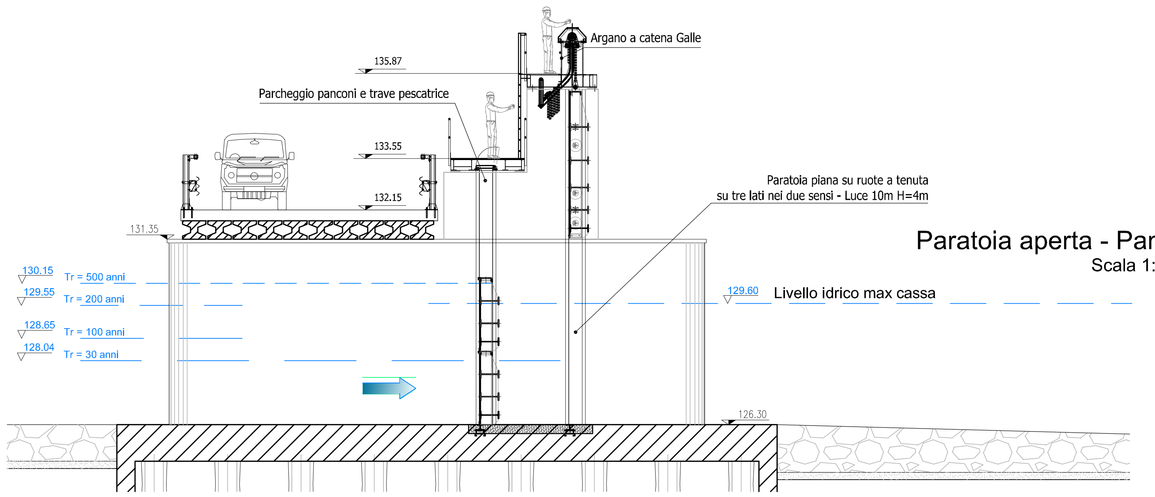

Paratoia aperta - Panconatura inserita
Scala 1:75

COMMISSARIO DI GOVERNO
EX LEGGE 116/2014

CASSA DI ESPANSIONE RESTONE
E SISTEMAZIONE DEL RETICOLO IDRAULICO DI PERTINENZA
STRALCIO N.2

ACCORDO DI PROGRAMMA D.M. N. 550 DEL 25/11/2015

PROGETTO DEFINITIVO

Responsabile Unico del Procedimento: Dott. Ing. LORENZO CONTI

R.T.I. - Progettazione

Mandataria: HYDEA S.p.A. Via dei Rosso Fiorentino, 2p 50142 Firenze Italia

Mandante: West Systems s.r.l. sWaterm PROTEE Ingegneria per l'ambiente Viale Donato Giannotti, 28 50125 Fi

Mandante: STUDIO TECNICO ASSOCIATO Via G. di Vittorio, 18 50067 - Rignano sull'arno Firenze

Mandante: GEO ECO ENGINEERING Società di Ingegneria s.r.l. Via Antonio del Pantano, 8 50122 - Firenze

Mandante: Arch. RENZO FUNARO Via G. B. Niccolò, 9 50121 Firenze

Consulenti Topografia: Studio Associato Tay Via Della Vittoria,70 50063 - Figline Valdarno (FI)

Responsabile delle prestazioni specialistiche	PROGETTISTI			Progettazione Architettonica
Dott. Ing. STEFANO MONNI	Dott. Ing. STEFANO MONNI Tecnico Competente in Acustica N.6176 ENTECA	Dott. Ing. DAVID SETTESOLDI	Dott. Ing. LUCIANO MARRADI	Dott. Arch. RENZO FUNARO

Elaborato:

EM.09.02

OPERE ELETTROMECCANICHE
OPERA DI PRESA
ASSIEME GENERALE

SCALA	1:75	VERIFICATO	DATA PRIMA EMISSIONE
		Dott. Ing. S. Monni	MARZO 2019
REVISIONE	DATA	REDATTO	Sistema Qualità certificato da IC R/754/07/DE per tutti i processi aziendali
A	Marzo 2019	M. Baldini	

nome file: EM0902-03-04_Opera_Presa_Rev_A.dwg

COMMESSA: IN052