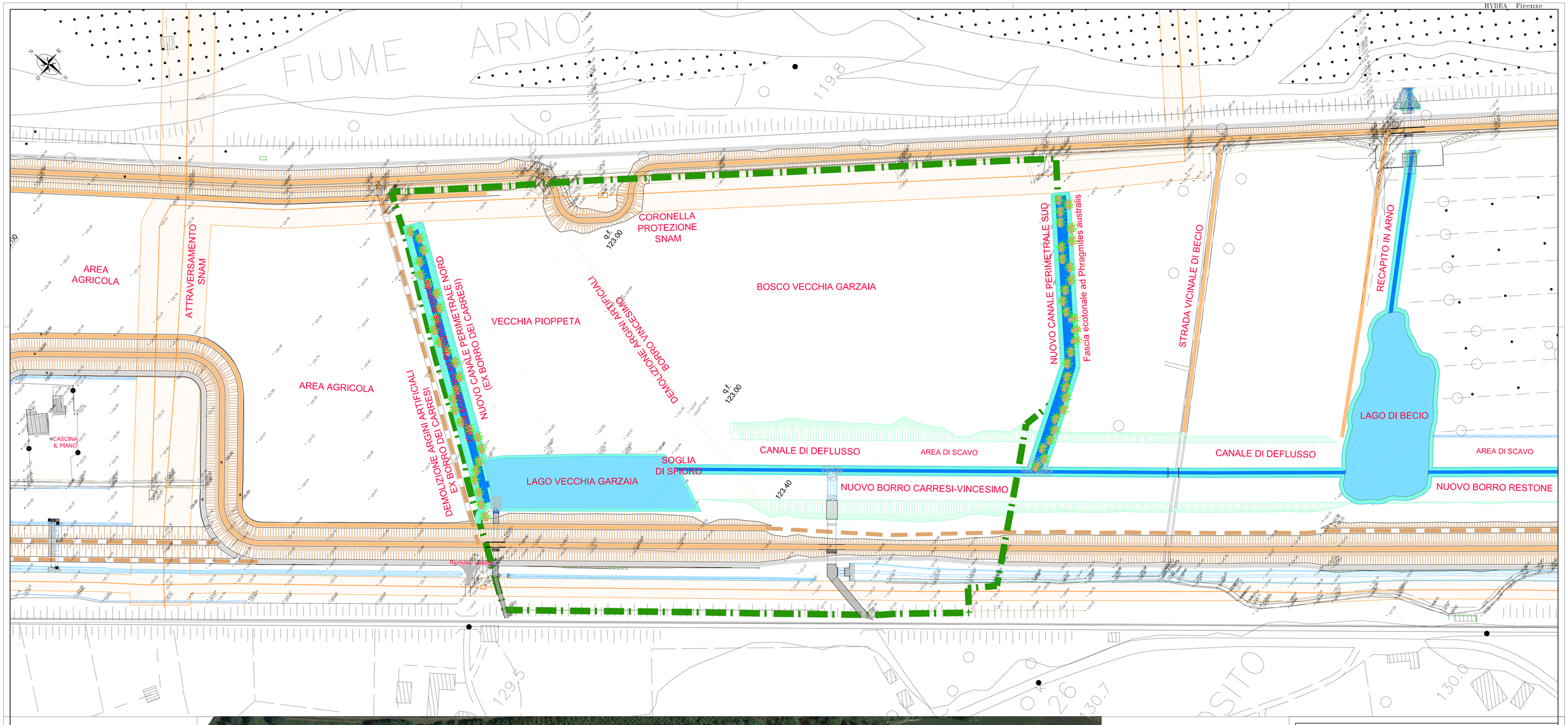

COMMISSARIO DI GOVERNO

EX LEGGE 116/2014

CASSA DI ESPANSIONE RESTONE

E SISTEMAZIONE DEL RETICOLO IDRAULICO DI PERTINENZA

STRALCIO N.2

ACCORDO DI PROGRAMMA D.M. N. 550 DEL 25/11/2015

PROGETTO DEFINITIVO

Responsabile Unico del Procedimento: Dott. Ing. LORENZO CONTI

R.T.I. - Progettazione

Mandataria:	Mandante:	Mandante:
HYDEA S.p.A. Via Ardiente Fiorentina, 3g 50142 Firenze Italia	West Systems s.r.l. divisione PHYSIS Ingegneria per l'ambiente Viale Donato Giannotti, 24 50126 FI	STUDIO TECNICO ASSOCIATO Via G. di Vittorio, 18 50067 - Rignano sull'arno Firenze
Mandante: GEO ECO ENGINEERING Società di Ingegneria s.r.l. Via Andrea del Castagno, 8 50132 - Firenze	Mandante: Arch. RENZO FUNARO Via G. B. Niccolini, 9 50121 Firenze	Consulenti Topografie: Studio Associato Tosi Via Della Valnera,72 50063 - Figline Valdarno (FI)

Responsabile delle prestazioni specialistiche	PROGETTISTI			Progettazione Architettonica
Dott. Ing. STEFANO MONNI	Dott. Ing. STEFANO MONNI Tecnico Competente in Acustica N.8178 ENTECA	Dott. Ing. DAVID SETTESOLDI	Dott. Ing. LUCIANO MARRADI	Dott. Arch. RENZO FUNARO

Elaborato:

AM.08.04

INTERVENTI DI VALORIZZAZIONE AMBIENTALE

AREA "VECCHIA GARZAIA"

SCALA	1 : 1.000	VERIFICATO	DATA PRIMA EMISSIONE
		Dott. Ing. S. Monni	MARZO 2019
REVISIONE	DATA	REDATTO	Sistema Qualità certificato da N. 9175-STOR per tutti i processi aziendali
A	Marzo 2019		

nome file: AM08030405_Area_Ambientali_Rev_A.dwg

COMMESSA: IN052