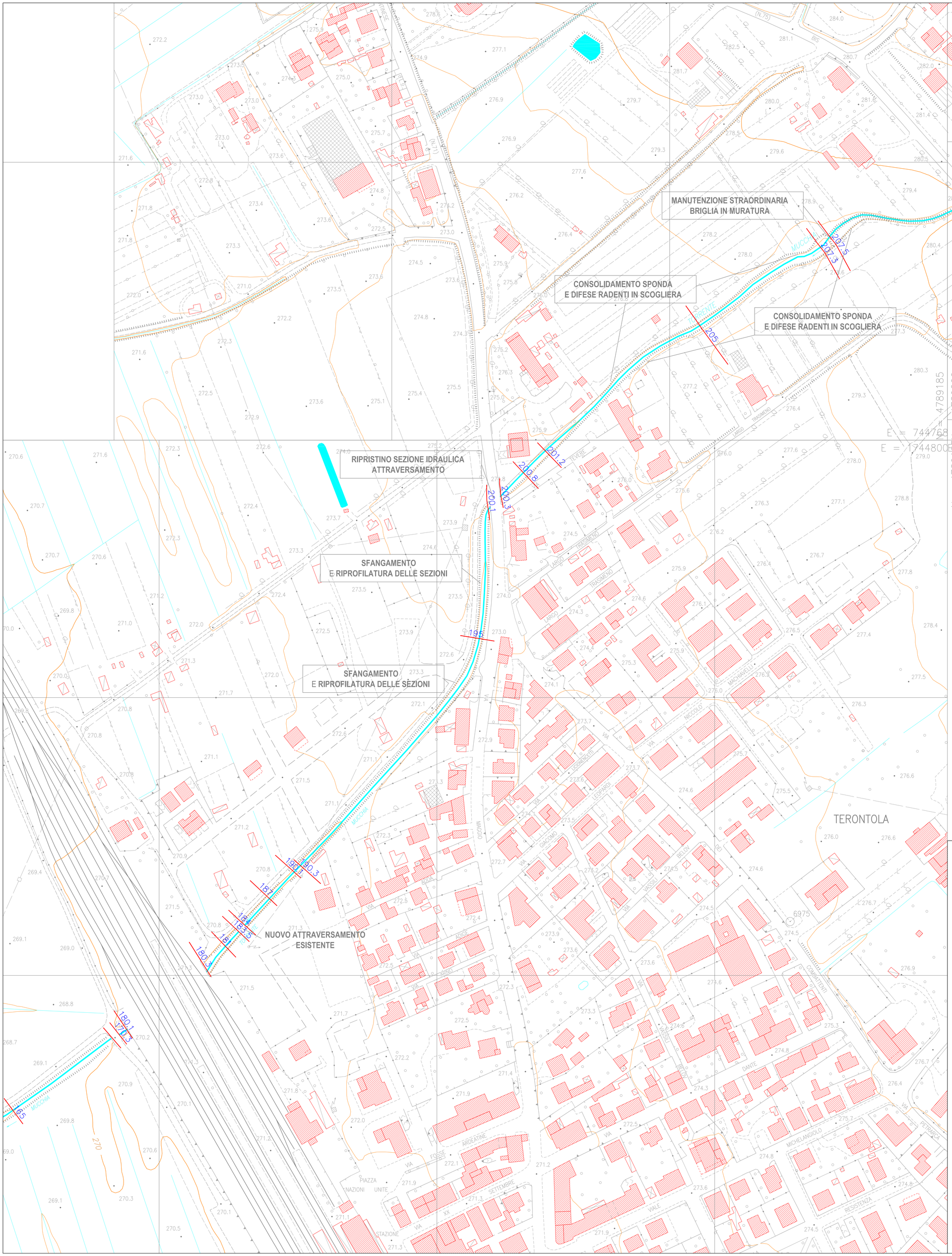

GLI INTERVENTI PRINCIPALI PREVISTI SONO:

1. CONSOLIDAMENTO DELLA SPONDA CHE PERMETTERÀ DI METTERE IN SICUREZZA I TERRENI AGRICOLI E DEI RESEDE IN GENERALE RETROSTANTI E LIMITARE L'EROSIONE AL PIEDE DEL VERSANTE. L'INTERVENTO, CONSISTENTE NELLA REALIZZAZIONE DI OPERE DI DIFESA COSTITUITE DA SCOGLIERA IN GROSSI MASSI CICLOPICI REALIZZATA IN MODO DA NON COMPORTARE DIMINUZIONE DELLA SEZIONE IDRAULICA DEL TORRENTE MUCCHIA.
2. RIMOZIONE DEI MANUFATTI PRECARI DI ATTRAVERSAMENTO DEL TORRENTE
3. MANUTENZIONE STRAORDINARIA DELLA BRIGLIA IN MURATURA ESISTENTE
4. RIPRISTINO DELL'ORIGINARIA SEZIONE IDRAULICA DEGLI ATTRAVERSAMENTI
5. TAGLIO DELLA VEGETAZIONE DIFFUSO LUNGO TUTTO IL TRATTO DI INTERVENTO
6. INTERVENTI DIFFUSI DI SFANGAMENTO E RIPROFILATURA DELLE SEZIONI

195 SEZIONI MODELLO IDRAULICO

REGIONE TOSCANA
Giunta Regionale

DIREZIONE DIFESA DEL SUOLO E PROTEZIONE CIVILE
SETTORE GENIO CIVILE VALDARNO SUPERIORE

Sistemazione idraulica del Torrente Mucchia nel Comune di Cortona (AR)

STUDIO IDRAULICO E PROGETTAZIONE PRELIMINARE

DIRIGENTE RESPONSABILE DEL CONTRATTO
Ing. Gennarino COSTABILE

RESPONSABILE UNICO DEL PROCEDIMENTO
Ing. Marianna BIGIARINI

CODICE PROGETTO
DODS2023AR0005 - CIG:991593586B, CUP: D78H23000820002

UFFICIO DI PROGETTAZIONE

Ing. Enrico GALIGANI - mob. +39 338 4769752

STUDIO di INGEGNERIA e ARCHITETTURA Edilizia, Idraulica Infrastrutture Ambiente e Sicurezza

OGGETTO ELABORATO

PLANIMETRIA
AREA DI INTERVENTO
INDICAZIONE INTERVENTI

FILE PP_EG_T01_____DMG ELAB. PP_EG_T01_____

redatto	controllato	approvato	scala	emissione/revisione
------	------	------	------	------
------	------	------	------	------
------	------	------	------	------
------	------	------	------	------
------	------	------	------	------

SCALA 1:1.000

TAV.01

Arezzo - Via A. Testa, 2 - 52100 - www.regione.toscana.it