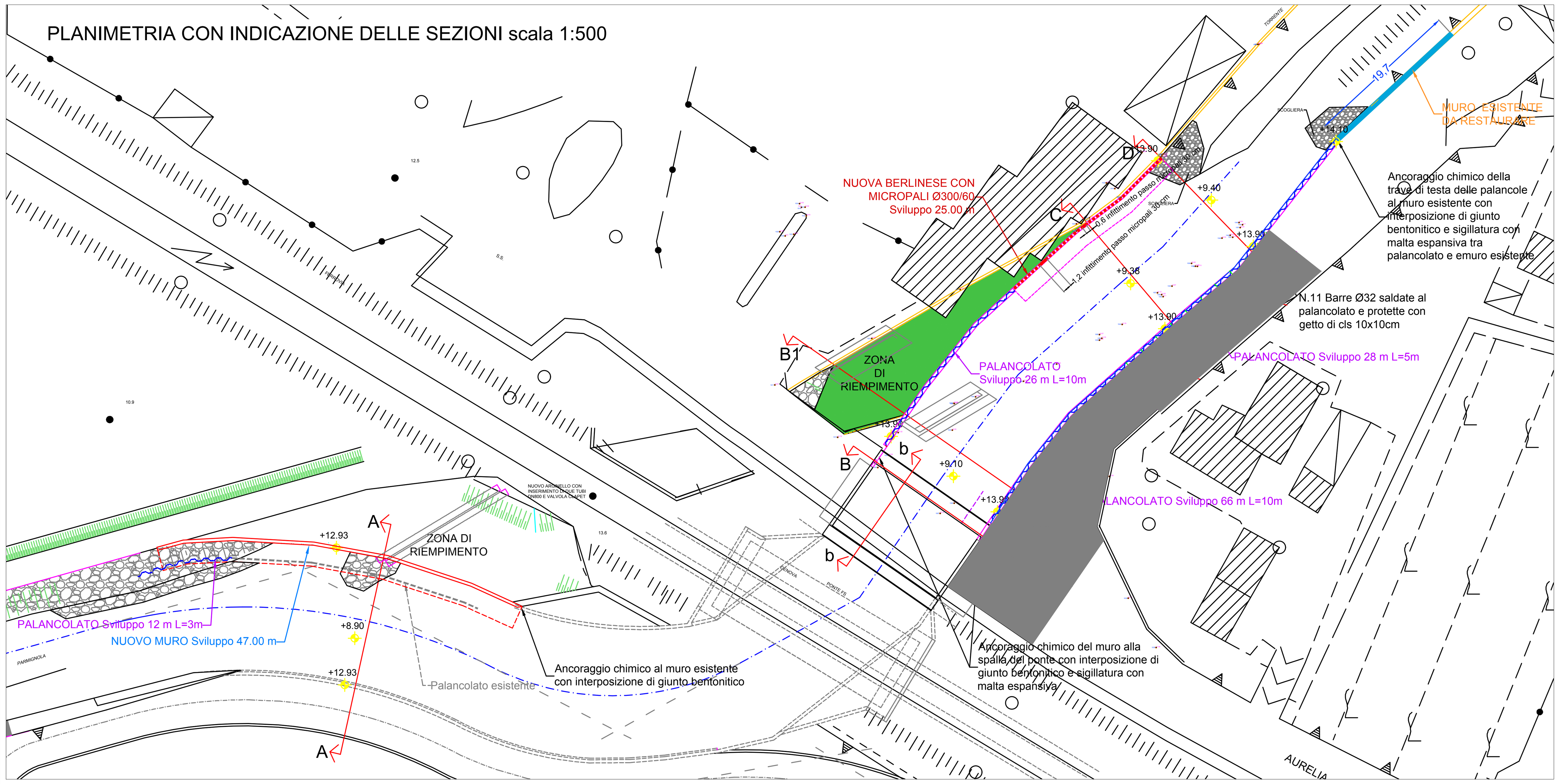

SEZIONE A-A
scala 1:100

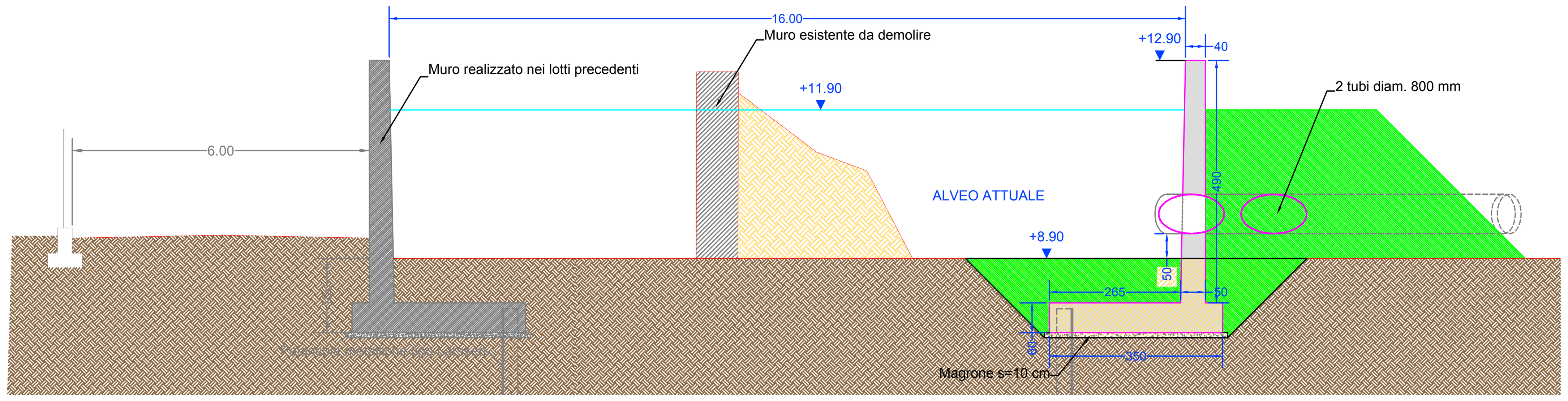

SEZIONE B-B
Scala 1 : 100

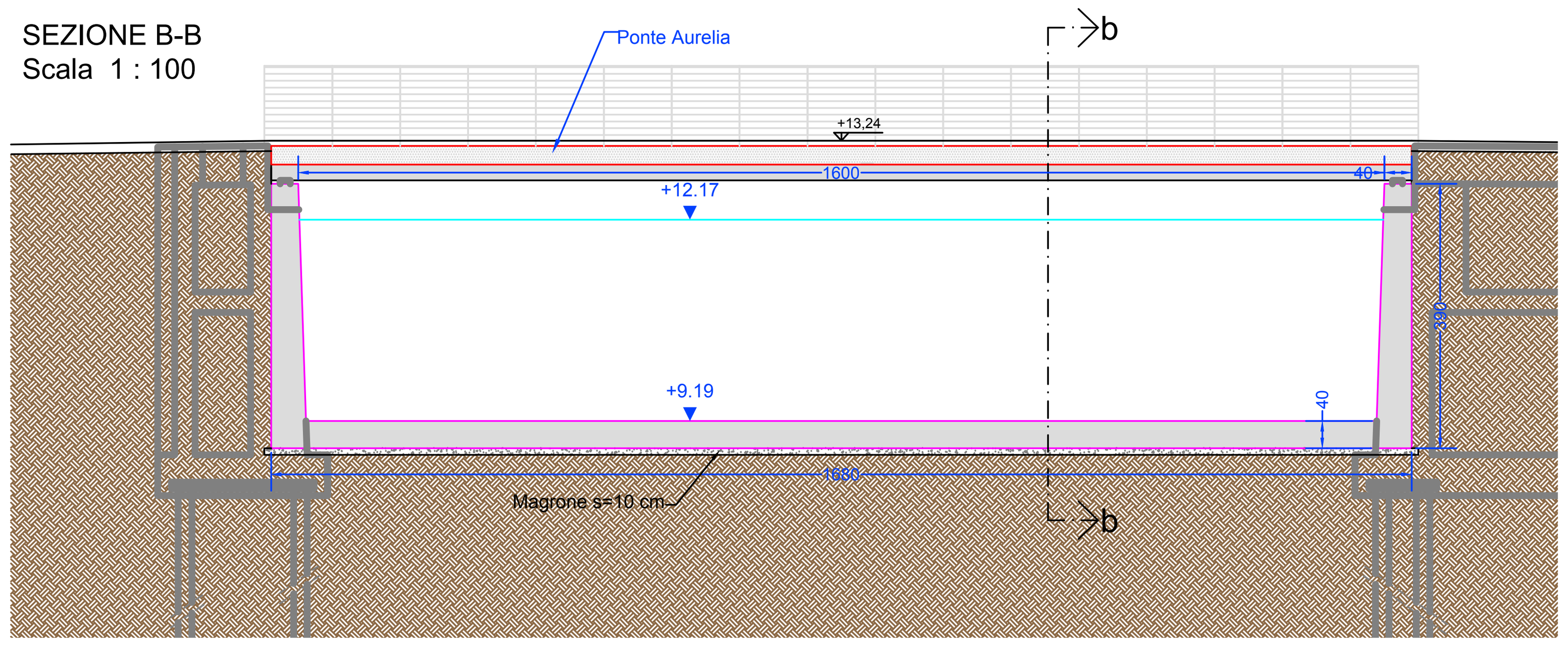

SEZIONE b-b
Scala 1 : 100

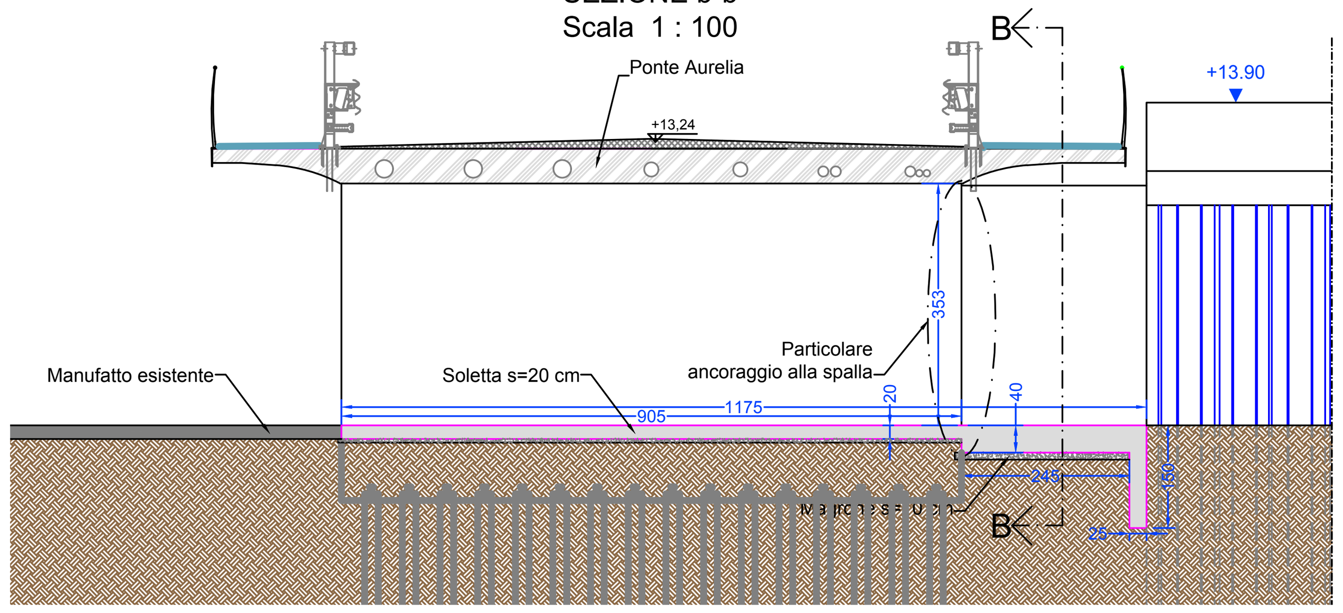

PARTICOLARE ANCORAGGIO ALLA SPALLA

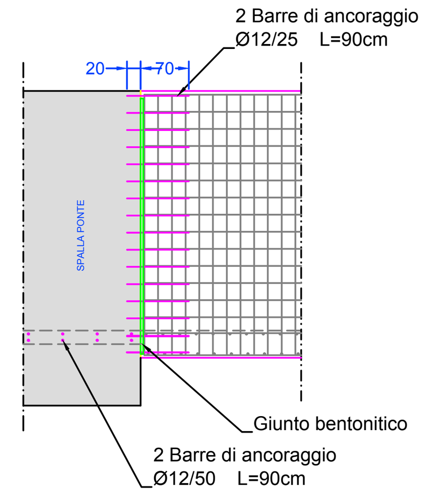

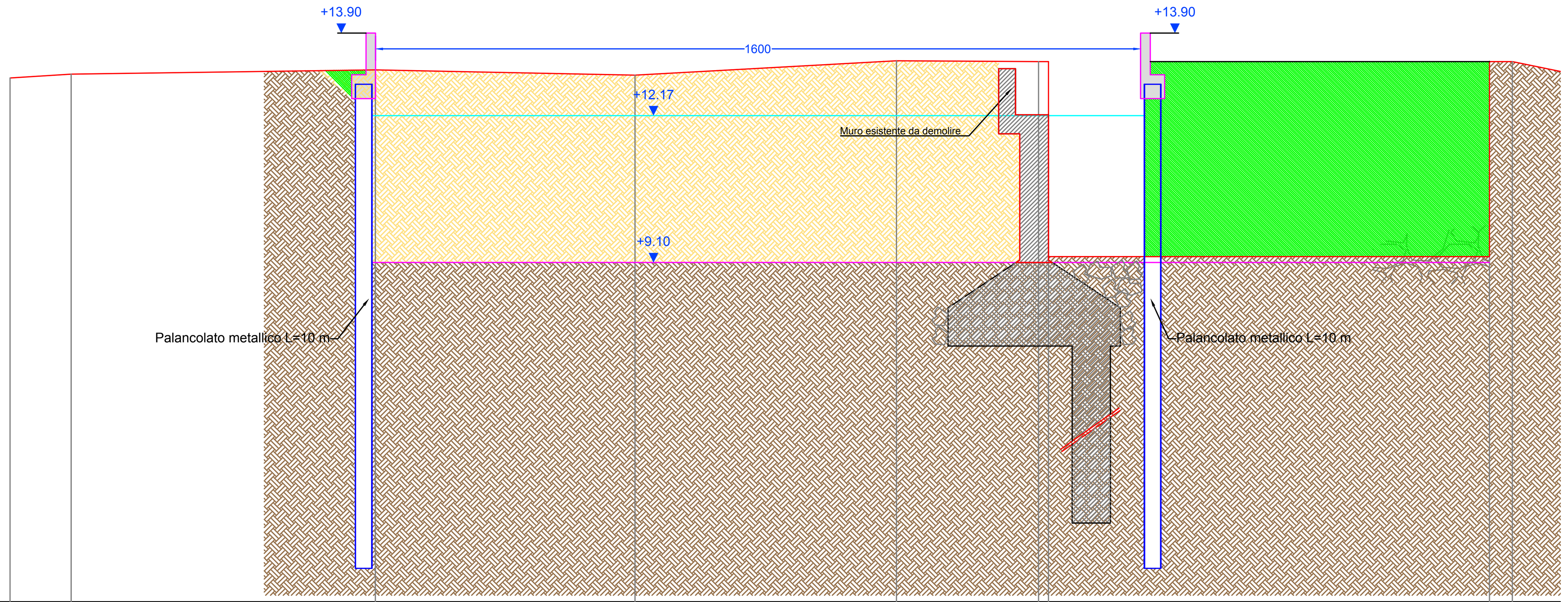

SEZIONE B1-B1
Scala 1 : 100

Quota di riferimento +2.00

PICCHETTO	1002	1005	1006	1000	1037	1	2	3	4
DISTANZE PARZIALI	1.28	6.36	5.43	5.47	2.97	9.43	0.48		
DISTANZE PROGRESSIVE	0	1.28	7.64	13.07	18.54	21.51	30.94	30.94	31.42
QUOTE DEL TERRENO	12.96	13.04	13.13	13.02	13.32	13.3	13.3	13.3	13.3

MATERIALI UTILIZZATI:

- Calcestruzzo C25/30
- Acciaio da carpenteria B450C
- Palancolato acciaio S355

SCAVI

RIPORTI

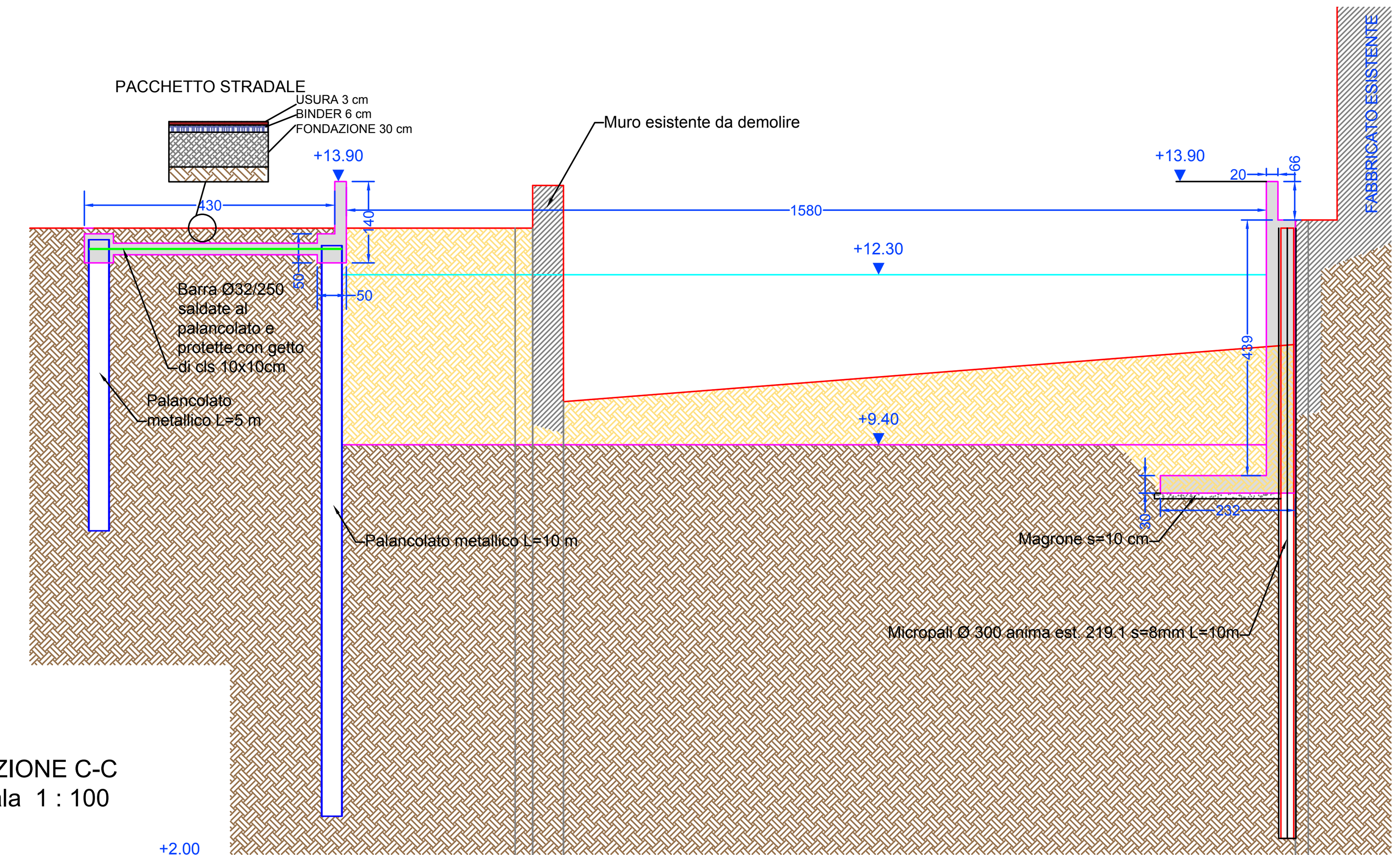

SEZIONE C-C
Scala 1 : 100

Quota di riferimento +2.00

PICCHETTO		1056	1055	1057	1056	1057	1021	1021	1021
DISTANZE PARZIALI	2.93		0.3		0.53	12.57	0.22		
DISTANZE PROGRESSIVE	-2.93	0	0.3	0.3	0.83	0.83	13.4	13.62	13.54
QUOTE DEL TERRENO	13.1	13.1	13.1	13.83	13.83	10.12	11.1	13.24	13.24

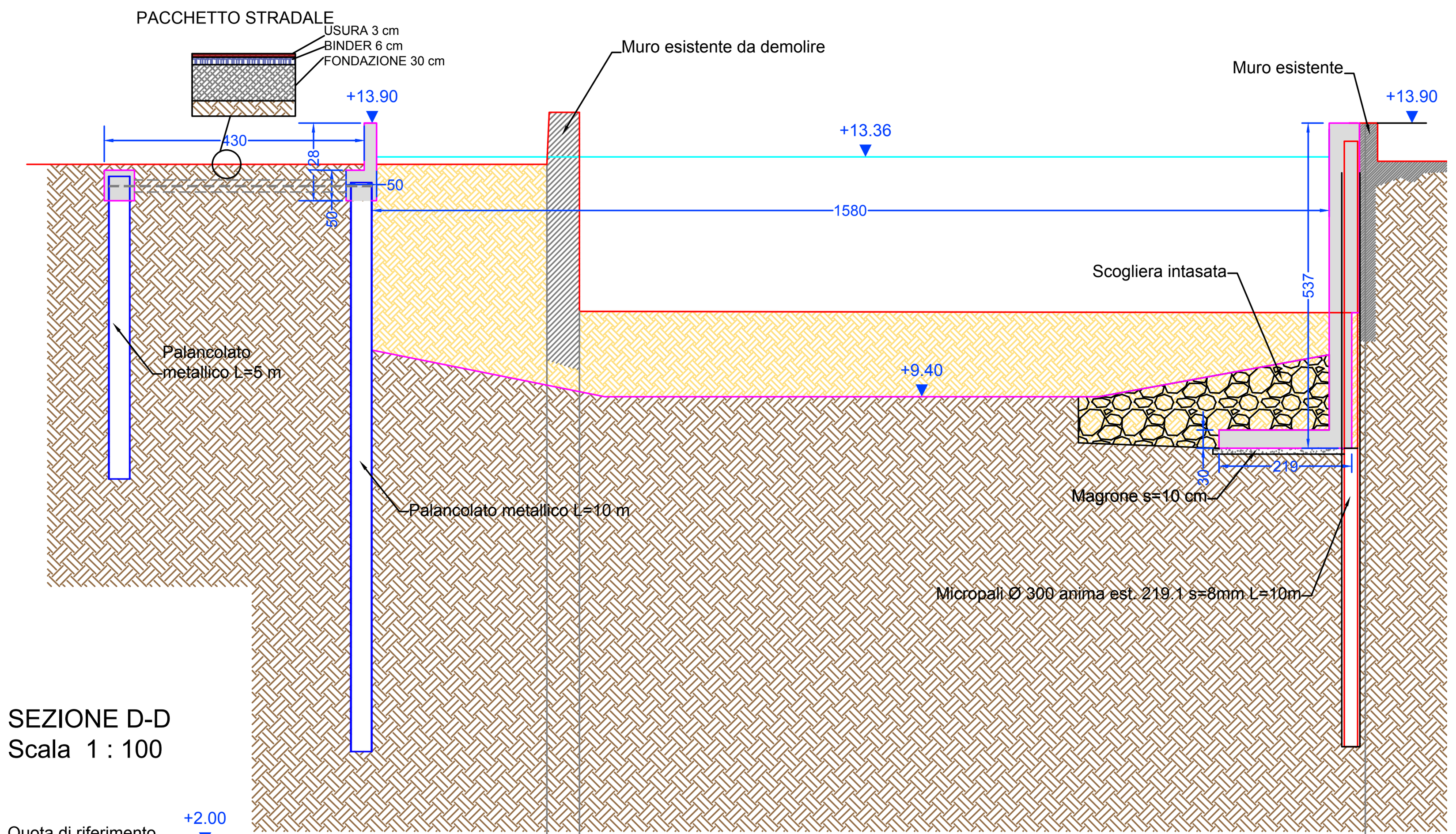

SEZIONE D-D
Scala 1 : 100

Quota di riferimento +2.00

PICCHETTO		1050	1049			1016
DISTANZE PARZIALI	0.0	3.78	12.48	0.1		
DISTANZE PROGRESSIVE	0.0	3.78	3.78	13.92	16.67	16.77
QUOTE DEL TERRENO	13.24	14.1	10.81	10.79	13.92	13.29

COMUNE DI CARRARA

Dott. Ing. NICOLA CROCE
ORDINE INGEGNERI DELLA PROVINCIA DI PISA
N° 1321 Sezione A
INGEGNERE CIVILE E AMBIENTALE
INDUSTRIALE, DELL'INFORMAZIONE

PROGETTO ESECUTIVO

StudiO CrocE s.r.l.
Dott. Ing. Nicola Croce
Prof. Ing. Pietro Croce
Dott. Arch. Vladimiro Croce

collaboratori:
Dott. Ing. Marino Pelusi
Dott. Ing. Raffaele Taccola Dott. Arch. Matteo Di Prete
Dott. Ing. Claudia Imbrenda Geom. Stefania Morino
Dott. Ing. Gianluca De Matteis

56017 Ghezzano (PI), via Carducci, 47
tel. 050 878716 fax. 050 878716
e-mail: studiocroce@gmail.com
www.studiocroce.com

committente

REGIONE TOSCANA

progetto

LAVORI DI RIFACIMENTO DEI PONTI ANAS E FF.SS. SUL TORRENTE PARMIGNOLA - LOTTO I - COMPLETAMENTO

SEZIONI DI PROGETTO

data Luglio 2020

scala 1:100-500 tav. n. 4

PROPRIETA' RISERVATA SI FA DIVIETO DI DIFFONDERE O RIPRODURRE ANCHE PARZIALMENTE QUESTO DISEGNO SENZA LA PREVENTIVA AUTORIZZAZIONE DEGLI AUTORI