



REGIONE TOSCANA
DIREZIONE DIFESA DEL SUOLO E PROTEZIONE CIVILE
SETTORE ASSETTO IDROGEOLOGICO

INTERVENTI DI SISTEMAZIONE IDRAULICA DEL
SISTEMA DEI CORSI D'ACQUA BALBANO DOGAIA
CASTIGLIONCELLO, IN COMUNE DI LUCCA (LU)

INTERVENTO PER LA REALIZZAZIONE DELL'IMPIANTO
DI SOLLEVAMENTO DI NOZZANO - I LOTTO

PROGETTO DEFINITIVO-ESECUTIVO

DIREZIONE RESPONSABILE DEL CONTRATTO
Ing. Gennarino Costabile

RESPONSABILE UNICO DEL PROCEDIMENTO
Ing. Francesco Piani

UFFICIO DI PROGETTAZIONE



Dott. Ing. ENRICO FAVILLA
Ordine degli Ingegneri della Provincia di Lucca n. 1288/A
Ingegnere e Geologo Associato
Via Repubblica 49041 - 55100 Lucca
Telefono 0581 - 49062
Telefono 0581 - 494399
E-mail: ingegneri@in-geo.it

Dott. Geol. LUIGI GIAMMATTEI

Ordine degli Ingegneri della Regione Toscana n. 381

Collaboratori:
ING. ALESSANDRO GIORGI
ING. SIRONI MARTINELLI
GEOL. MARIANNA GENOVESI

CODICE PROGETTO
DA2014LU0004

CIG: 826073917A

CUP: D66B19007920001

OGGETTO ELABORATO

Potenziamento dell'impianto di sollevamento di Nozzano
Sezioni trasversali impianto 3, 4

TAV 02-03-04 - Planimetria Rilievo-Progetto-Indagini REV22 EF.dwg

SCALA ELABORATO

Scala 1:100

	Soggetto competente	Data	Firma	ELABORATO
Emesso	Progettista Ing. Enrico Favilla	Settembre 2020		TAV 09
Revisionato				
Confermato				

Firenze, Via di Novoli 26, 50127 FI

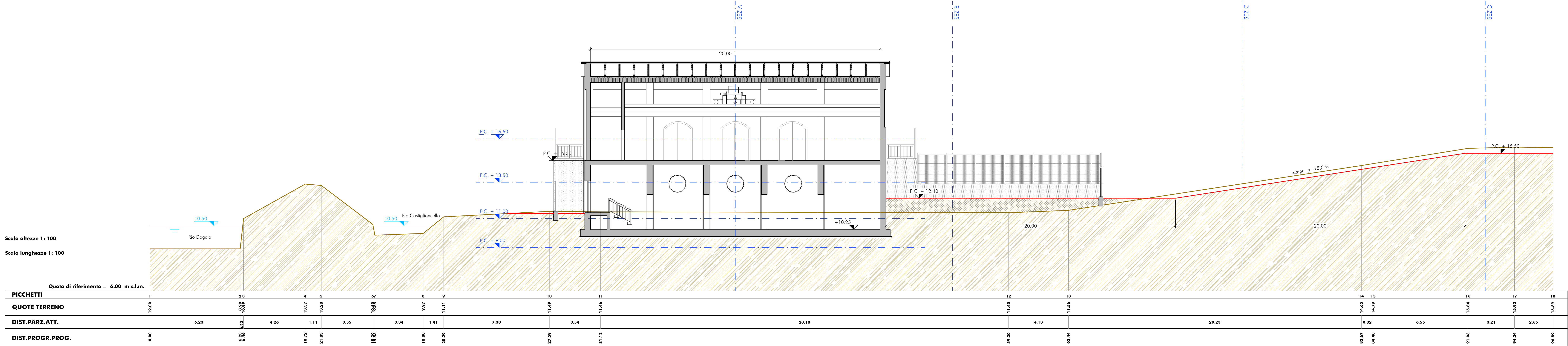

Scala altezza 1: 100
Scala lunghezza 1: 100

Quota di riferimento = 6.00 m s.l.m.

PICCHETTI	1	2	3	4	5	6	7	8	9	10	11	12	13	14	15	16	17	18	19
QUOTE TERRENO	12.50	12.50	11.44		9.15 10.95	13.22	13.14	9.98	9.99	11.04	11.29	10.91	11.23	11.46	14.22	14.43	15.07 15.11	15.07	15.89
DIST.PARZ.ATT.		2.50	4.03		4.41	4.62	1.47	3.58	2.85	1.45	7.59	23.57	11.51	14.44	4.27	10.01	4.06	0.39	2.74
DIST.PROGR.PROG.	0.00	2.50	6.53		24.74 25.15	29.77	31.23	34.81	37.66	39.11	46.71	70.27	81.79	96.23	100.50	110.51	114.56 114.60	117.30	117.70

Sezione n° 3 - Sezione trasversale dell'impianto
scala 1:100