REGIONE TOSCANA

DIREZIONE DIFESA DEL SUOLO E PROTEZIONE CIVILE
SETTORE GENIO CIVILE VALDARNO SUPERIORE

PROGETTO DI FATTIBILITA' TECNICO ECONOMICA INERENTE L'INTERVENTO "SISTEMAZIONE IDRAULICA DEL T. TEVERE A VALLE DELLA DIGA DI MONTEDOGLIO" TRATTO FRA LA DIGA DI MONTEDOGLIO E IL PONTE SULLA SS 73- SITO NEL COMUNE DI SANSEPOLCRO (CUP D67H22001070002 - CIG: 937783416F)

NUMERO ELABORATO	TITOLO ELABORATO:
11	**ELABORATO FOTOSIMULAZIONI D'INSIEME E DI DETTAGLIO**
Nome File 11_REL_FOT	

RESPONSABILE DEL PROCEDIMENTO
Ing. Marianna Bigiarini

PROGETTISTI:
Dott. Ing. CARLO SCHIATTI

COORDINATORE DELLA SICUREZZA:
Dott. Ing. Giovanni Schiatti

COLLABORATORI:
Dott. Ing. Silvia Cecconi

DATA	18/01/24					
NUM. REV.	0					

AOOGRT / AD Prot. 0036306 Data 22/01/2024 ore 16:36 Classifica P.080.

L’elaborato è costituito da immagini che rappresentano la situazione attuale confrontata con quella oggetto del progetto mediante fotosimulazioni d’insieme e di dettaglio.

Oltre alla planimetria generale, sono rappresentate tre situazioni riferite ai punti di vista sotto rappresentati con freccia rossa sulla planimetria tratta dalla Tavola n. 1 – PLANIMETRIA (file: “TAV_1 Planimetria”)

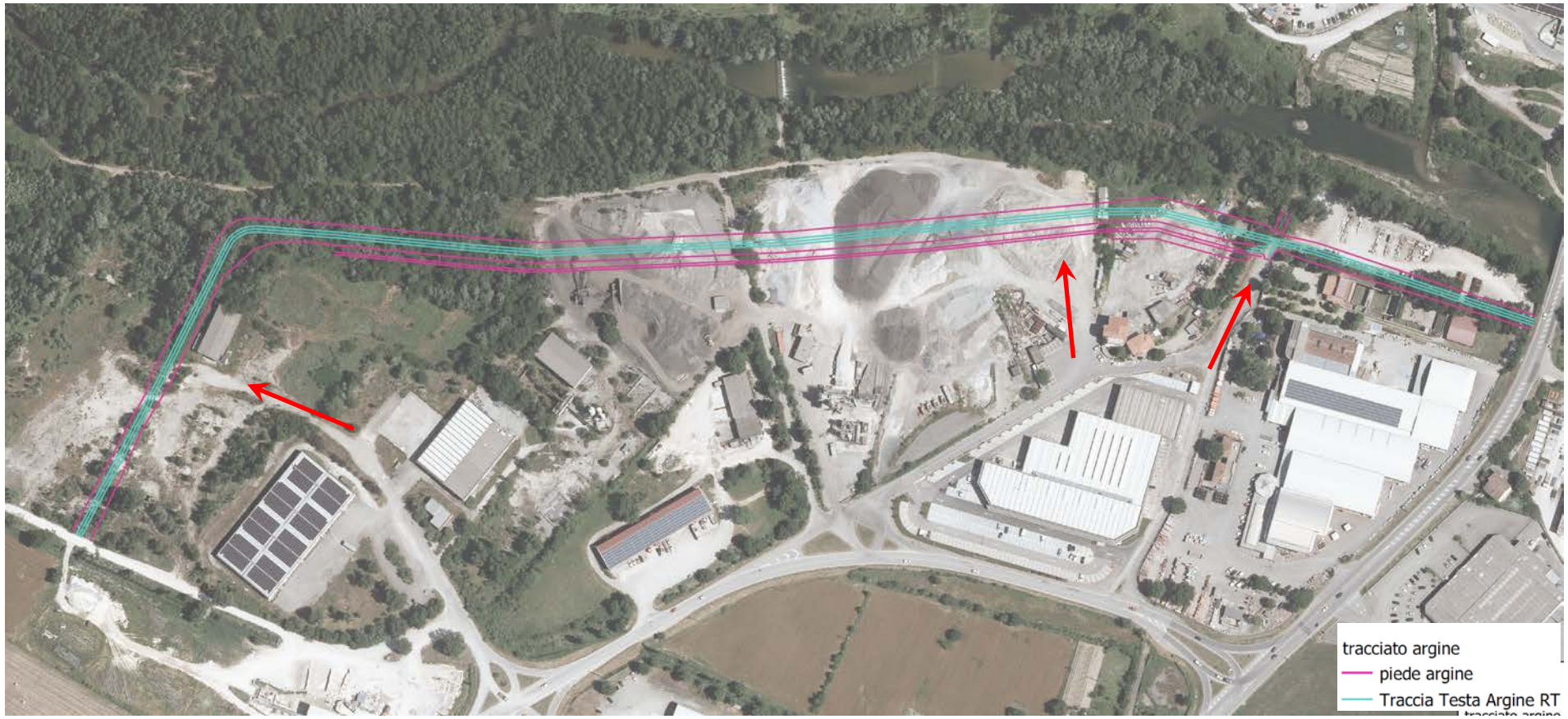

La planimetria e la fotosimulazione di cui alla Foto n. 2 mostrano la fascia demaniale risanata e rinverdita in corrispondenza della “zona Cobat”

AOOGRT / AD Prot. 0036306 Data 22/01/2024 ore 16:36 Classifica P.080.

AOOGRT / AD Prot. 0036306 Data 22/01/2024 ore 16:36 Classifica P.080.

AOOGRT / AD Prot. 0036306 Data 22/01/2024 ore 16:36 Classifica P.080.

AOOGRT / AD Prot. 0036306 Data 22/01/2024 ore 16:36 Classifica P.080.

AOOGRT / AD Prot. 0036306 Data 22/01/2024 ore 16:36 Classifica P.080.