

**Agenzia del Territorio
CATASTO FABBRICATI**
Ufficio provinciale di
Firenze

Dichiarazione protocollo n. FI0401007 del 04/12/2009
Planimetria di u.i.u. in Comune di Firenze
Via Lorenzo Il Magnifico

civ. 102

Identificativi Catastali:
Sezione:
Foglio: 76
Particella: 9
Subalterno: 500

Compilata da:
Calosci Timoleone
Iscritto all'albo:
Geometri
Prov. Firenze
N. 3965

Scala 1: 200

n.1

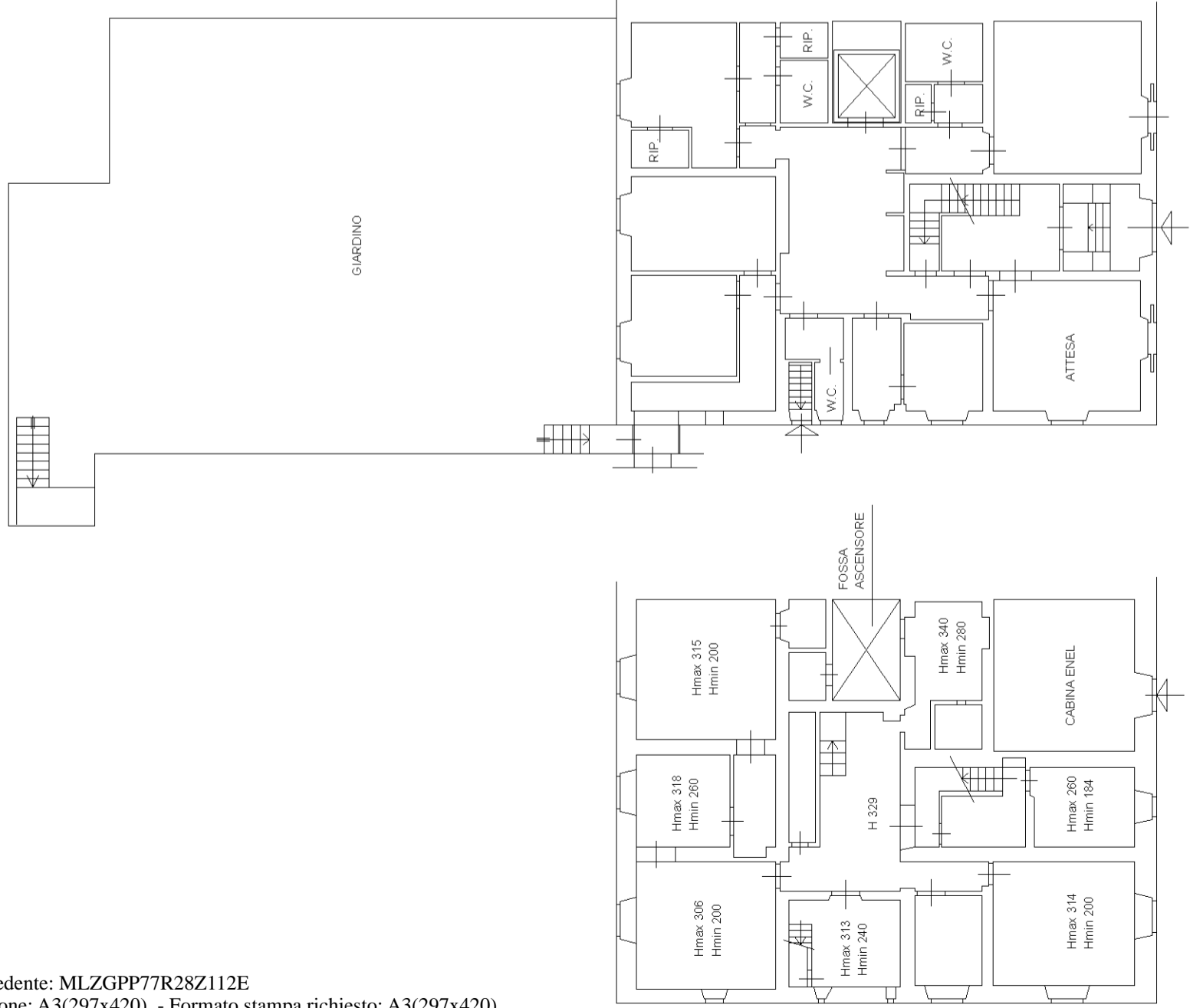

VIA LORENZO IL MAGNIFICO
PIANO SEMINTERRATO
(Cantine)

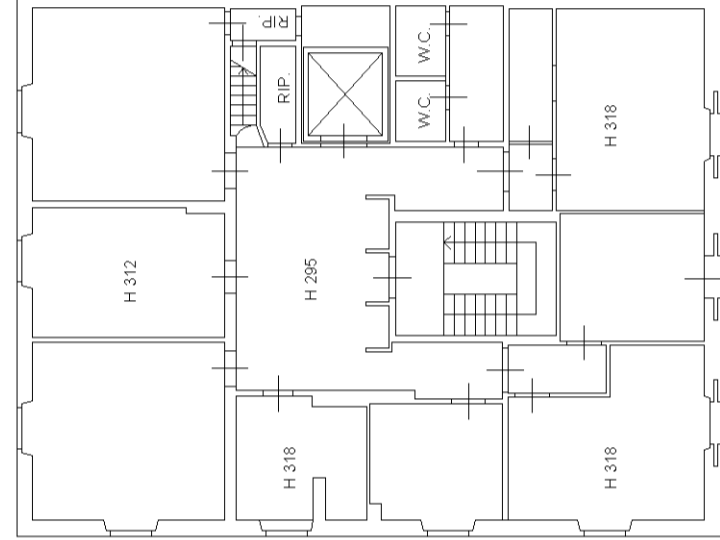

VIA LORENZO IL MAGNIFICO
PIANO PRIMO
(Ambulatori Medici)

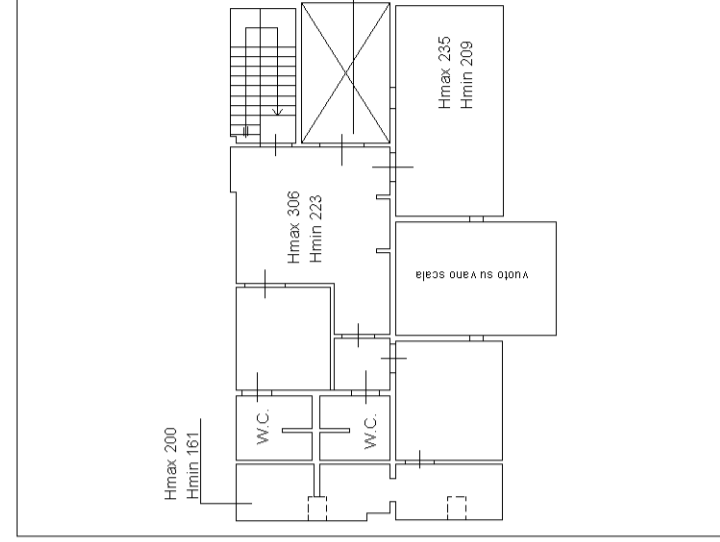

VIA LORENZO IL MAGNIFICO
PIANO SECONDO
(Soffitta)

