

**Agenzia del Territorio
CATASTO FABBRICATI**
Ufficio provinciale di
Firenze

Dichiarazione protocollo n. FI0400993 del 04/12/2009
Planimetria di u.i.u. in Comune di Firenze
Via Lorenzo Il Magnifico

Scala 1: 200

civ. 100

Identificativi Catastali:
Sezione:
Foglio: 76
Particella: 10
Subalterno: 500

Compilata da:
Calosci Timoleone
Iscritto all'albo:
Geometri
Prov. Firenze
N. 3965

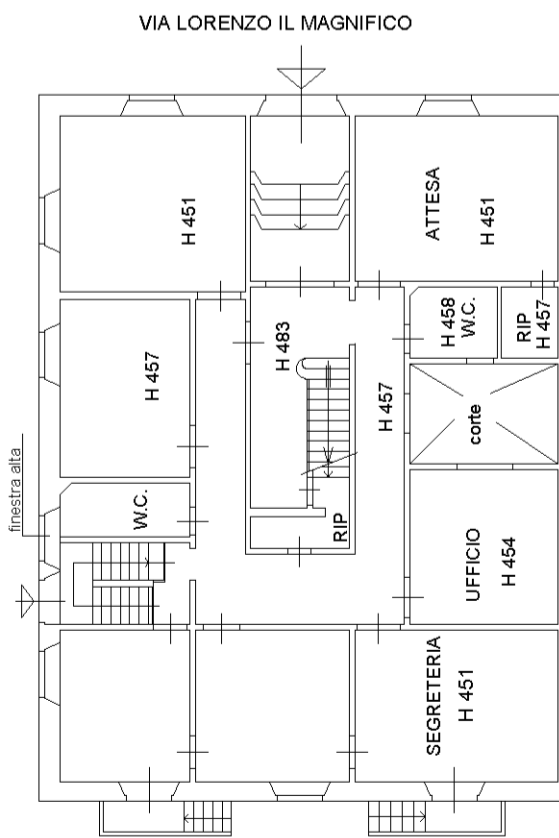

PIANO TERRENO
(ambulatori medici)

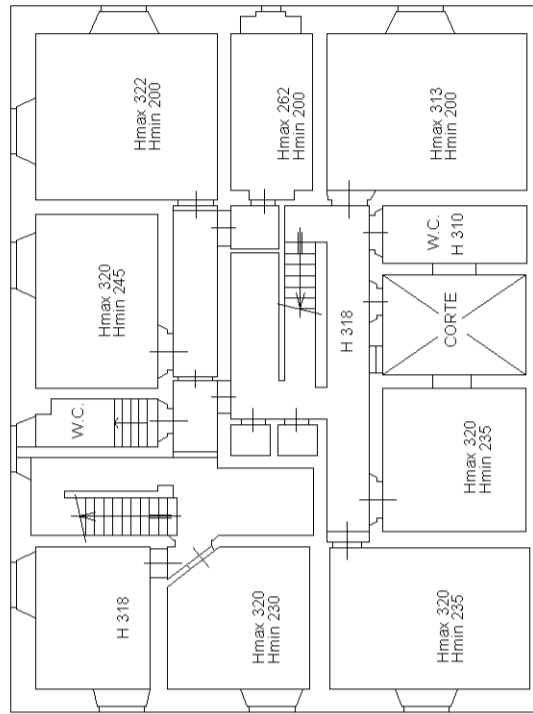

PIANO SEMINTERRATO
(CANTINE)

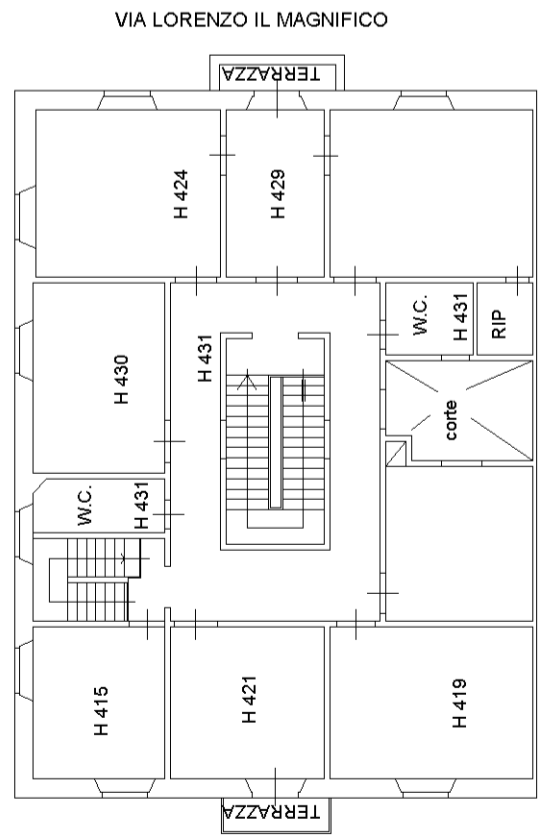

PIANO PRIMO
(ambulatori medici)

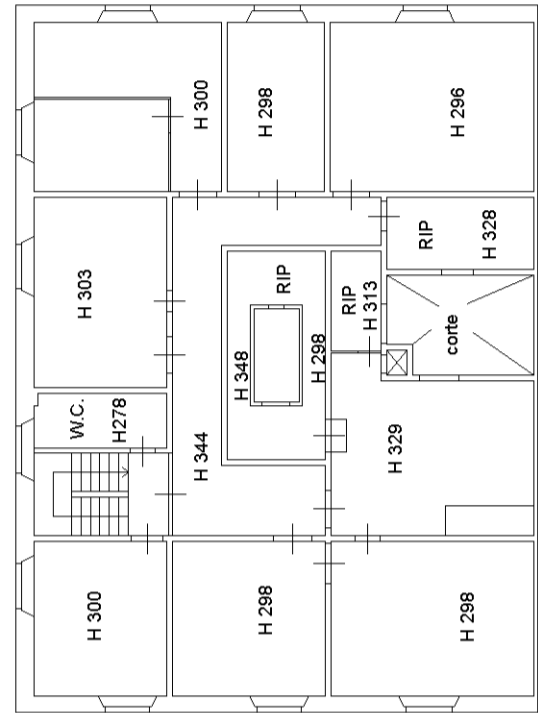

PIANO SECONDO
(magazzini - deposito)

