



*Comparto polifunzionale
di trattamento rifiuti
Serravalle Pistoiese (PT)*

Provvedimento Autorizzatorio Unico Regionale
D.Lgs. 3 aprile 2006, n. 152 e s.m.i.

Ottimizzazione volumetrica: aggiornamento della
capacità della discarica a parità di profilo morfologico

**DOCUMENTAZIONE AMMINISTRATIVA
ELENCO ELABORATI GENERALE**

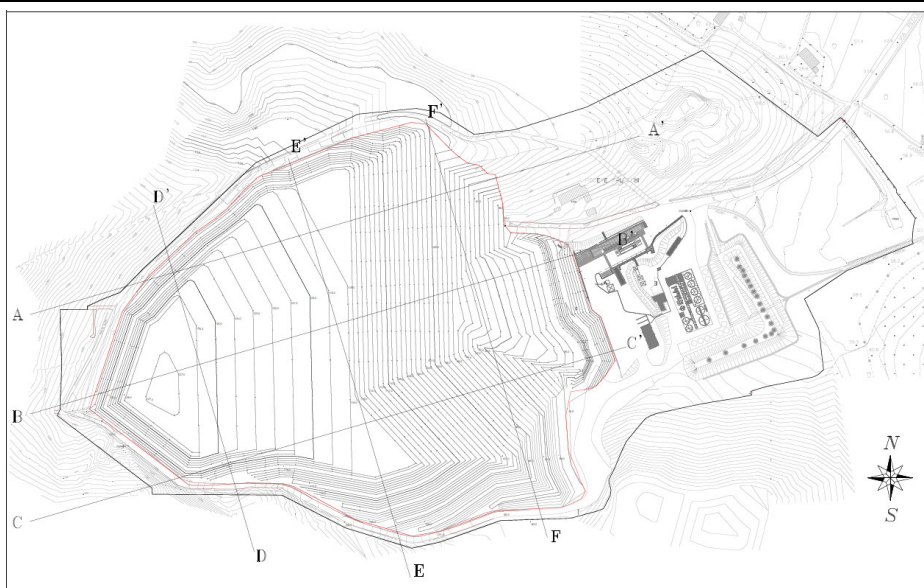

ELENCO ELABORATI GENERALE¹

VOLUME 1 – DOCUMENTAZIONE AMMINISTRATIVA [nome cartella: 01doc_amm]					
CODICE DOCUMENTO	NUM. ELABORATO	TITOLO ELABORATO	REV.	DATA	NOME FILE
CO 01 PT VA 02 I1 EE 00.00	Elaborato 0	Elenco elaborati generale	01	07/04/2023	00_0_CO01PTVA02I1EE0000_000elenco
CO 01 PT VA 02 DA DA 01.00	Elaborato 1	Dichiarazione sostitutiva dell'atto di notorietà sul valore delle opere e sugli oneri istruttori - Mancante in quanto secretato in toto	00	15/11/2022	/
CO 01 PT VA 02 DA DA 02.00	Elaborato 2	Ricevuta di avvenuto pagamento delle spese istruttorie	00	15/11/2022	02_0_CO01PTVA02DADA0200_Ric_spese
CO 01 PT VA 02 DA DA 03.00	Elaborato 3	Dichiarazione sostitutiva relativa all'imposta di bollo - Mancante in quanto secretato in toto	00	15/11/2022	/
CO 01 PT VA 02 I1 DA 04.00	Elaborato 4	Avviso al pubblico	01	07/04/2023	04_0_CO01PTVA02I1DA0400_Avviso
CO 01 PT VA 02 DA DA 05.00	Elaborato 5	Dichiarazione atto notorio del progettista - Mancante in quanto secretato in toto	00	15/11/2022	/
CO 01 PT VA 02 DA DA 06.00	Elaborato 6	Elenco delle autorizzazioni, intese, concessioni, licenze, pareri, concerti, nulla osta e assensi comunque denominati, necessari alla realizzazione e all'esercizio del progetto (Art.27bis, comma 1 D.Lgs. 152/2006)	00	15/11/2022	06_0_CO01PTVA02DADA0600_EI_aut

¹ Il presente elenco elaborati generale riporta la versione coordinata di tutta la documentazione consegnata; i documenti revisionati o di nuova emissione in questa fase dell'istruttoria sono evidenziati **in blu**.

CO 01 PT VA 02 I1 EE 00.00	Elenco elaborati generale	01	07/04/2023	2 di 8
Cod.	Descrizione	Rev.	Data	

VOLUME 2 – VALUTAZIONE IMPATTO AMBIENTALE (V.I.A.)
VOL. 2A – STUDIO DI IMPATTO AMBIENTALE
[nome cartella: 02Adoc_tec_SIA]

CODICE DOCUMENTO	NUM. ELABORATO	TITOLO ELABORATO	REV.	DATA	NOME FILE
CO 01 PT VA 02 SI EE 00.00	Elaborato 0	Elenco documenti	00	15/11/2022	00_0_CO01PTVA02SIEE0000_EI_doc
CO 01 PT VA 02 SI IN 01.00	Elaborato 1	Introduzione	00	15/11/2022	01_0_CO01PTVA02SIIN0100_Intro
CO 01 PT VA 02 SI IP 02.00	Elaborato 2	Inquadramento programmatico	00	15/11/2022	02_0_CO01PTVA02SIIR0200_Inq_progr
CO 01 PT VA 02 SI IR 03.00	Elaborato 3	Inquadramento progettuale	00	15/11/2022	03_0_CO01PTVA02SIIR0300_Inq_proget
CO 01 PT VA 02 SI SA 04.00	Elaborato 4	Inquadramento ambientale	00	15/11/2022	04_0_CO01PTVA02SIIA0400_Inq_amb
CO 01 PT VA 02 SI IM 05.00	Elaborato 5	Impatti ambientali	00	15/11/2022	05_0_CO01PTVA02SIIM0500_Impatti
CO 01 PT VA 02 SI IM 05.01	Allegato IM 5.1	Valutazione del Rumore	00	15/11/2022	05_1_a_CO01PTVA02SIIM0501_Rumore [copertina PAUR] 05_1_b_Herambiente_VPIA_B_pdfa [elaborato]
CO 01 PT VA 02 SI IM 05.02	Allegato IM 5.2	Valutazione impatto odorigeno	00	15/11/2022	05_2_CO01PTVA02SIIM0502_Odori
CO 01 PT VA 02 SI IM 05.03	Allegato IM 5.3	Valutazione della diffusione in atmosfera di inquinanti	00	15/11/2022	05_3_CO01PTVA02SIIM0503_St_diffus
CO 01 PT VA 02 SI IM 05.04	Allegato IM 5.4	Valutazione impatti cumulati	00	15/11/2022	05_4_CO01PTVA02SIIM0504_Imp_cumul
CO 01 PT VA 02 SI SA 06.00	Elaborato 6	Elaborato socio-economico - Mancante in quanto secretato in toto	00	15/11/2022	/
CO 01 PT VA 02 SI SN 07.00	Elaborato 7	Sintesi non tecnica	00	15/11/2022	07_0_CO01PTVA02SIIN0700_SNT
CO 01 PT VA 02 SI IM 08.00	Elaborato 8	Screening incidenza ambientale - Con OMISSIS	00	15/11/2022	08_0_CO01PTVA02SIIM0800_Incid_OMISSIS
CO 01 PT VA 02 SI PM 09.00	Elaborato 9	Piano di monitoraggio ambientale	00	15/11/2022	09_0_CO01PTVA02SIPM0900_PMA
CO 01 PT VA 02 SI DT 10.00	Elaborato 10	Atto di rilascio autorizzazione paesaggistica	00	15/11/2022	10_0_CO01PTVA02SIDT1000_Aut_Paes
CO 01 PT VA 02 SI DT 11.00	Elaborato 11	File vettoriali di georeferenziazione del progetto (sistema di riferimento UTM-ETRF 2000)	00	15/11/2022	11_0_CO01PTVA02SIDT1100_Georef
CO 01 PT VA 02 SI RS 12.00	Elaborato 12	Valutazione di compatibilità e coerenza con le attività di bonifica	00	15/11/2022	12_0_CO01PTVA02SIRS1200_Comp_bonif

VOL. 2B – PROGETTO DEFINITIVO
[nome cartella: 02Bdoc_tec_PD]

CODICE DOCUMENTO	NUM. ELABORATO	TITOLO ELABORATO	REV.	DATA	NOME FILE
CO 01 PT VA 02 D1 I1 00.00	Elaborato 0	Elenco documenti	01	07/04/2023	00_0_CO01PTVA02D1I10000_EI_doc
CO 01 PT VA 02 D1 RT 01.00	Elaborato 1	Relazione Tecnica Generale	00	15/11/2022	01_0_CO01PTVA02D1RT0100_Rel_gen
CO 01 PT VA 02 D1 RT 01.01	Allegato RT 1.1	Planimetria stato attuale	00	15/11/2022	01_1_CO01PTVA02D1RT0101_PI_Attuale
CO 01 PT VA 02 D1 RG 02.00	Elaborato 2	Relazione geotecnica e verifiche di stabilità	00	15/11/2022	02_0_CO01PTVA02D1RG0200_Rel_geot

CO 01 PT VA 02 I1 EE 00.00	Elenco elaborati generale	01	07/04/2023	3 di 8
Cod.	Descrizione	Rev.	Data	

VOL. 2B – PROGETTO DEFINITIVO [nome cartella: 02Bdoc_tec_PD]					
CODICE DOCUMENTO	NUM. ELABORATO	TITOLO ELABORATO	REV.	DATA	NOME FILE
CO 01 PT VA 02 D1 RG 02.01	Allegato RG 2.1	Verifica di stabilità dello scavo di ampliamento	00	15/11/2022	02_1_CO01PTVA02D1RG0201_Stab_scavo
CO 01 PT VA 02 D1 RG 02.02	Allegato RG 2.2	Verifica di stabilità della discarica nella sezione più gravosa	00	15/11/2022	02_2_CO01PTVA02D1RG0202_Stab_sez
CO 01 PT VA 02 D1 RG 02.03	Allegato RG 2.3	Verifica di stabilità sulle coperture	00	15/11/2022	02_3_CO01PTVA02D1RG0203_Stab_copert
CO 01 PT VA 02 D1 RG 02.04	Allegato RG 2.4	Verifica di stabilità sulle coperture in condizioni sismiche- Metodo di Newmark	00	15/11/2022	02_4_CO01PTVA02D1RG0204_St_Newmark
CO 01 PT VA 02 D1 RS 03.00	Elaborato 3	Piano di Utilizzo terre e rocce da scavo	00	15/11/2022	03_0_CO01PTVA02D1RS0300_TRS
CO 01 PT VA 02 D1 CR 04.00	Elaborato 4	Cronoprogramma	00	15/11/2022	04_0_CO01PTVA02D1CR0400_Crono
CO 01 PT VA 02 D1 PL 05.00	Elaborato 5	Planimetria generale	00	15/11/2022	05_0_CO01PTVA02D1PL0500_PI_gen
CO 01 PT VA 02 D1 PL 06.00	Elaborato 6	Sezioni	00	15/11/2022	06_0_CO01PTVA02D1PL0600_Sezioni
CO 01 PT VA 02 D1 PL 07.00	Elaborato 7	Planimetria dei lotti di coltivazione	00	15/11/2022	07_0_CO01PTVA02D1PL0700_PI_lotti
CO 01 PT VA 02 D1 DA 08.00	Elaborato 8	Preventivo di spesa delle opere da realizzarsi e quadro economico	00	15/11/2022	08_0_CO01PTVA02D1DA0800_Prev_spesa
CO 01 PT VA 02 D1 DT 09.00	Elaborato 9	Metodica e calcolo per la determinazione del volume	00	15/11/2022	09_0_CO01PTVA02D1DT0900_Calcolo_vol
CO 01 PT VA 02 D1 I1 10.00	Elaborato 10	Documentazione comprovante la proprietà e/o la disponibilità dell'area - Mancante in quanto secretato in toto	01	07/04/2023	/

CO 01 PT VA 02 I1 EE 00.00	Elenco elaborati generale	01	07/04/2023	4 di 8
Cod.	Descrizione	Rev.	Data	

VOLUME 3 – AUTORIZZAZIONE INTEGRATA AMBIENTALE

[nome cartella: 03aut-aia]

CODICE DOCUMENTO	NUM. ELABORATO	TITOLO ELABORATO	REV.	DATA	NOME FILE
-	-	Modulo di domanda di AIA - Con OMISSIS	-	-	Modulo_dom_AIArifiuti_OMISSIS
CO 01 PT AA 01 I1 EE 00.00	Elaborato 0	Elenco documenti	01	07/04/2023	00_0_CO01PTAA01I1EE0000_EI_doc
CO 01 PT AA 01 DT RT 01.00	Elaborato 1	Relazione tecnica IPPC	00	15/11/2022	01_0_CO01PTAA01DTRT0100_Rel_IPPC
CO 01 PT AA 01 DT RT 01.01	Allegato RT 1.1	Piano di gestione operativa	00	15/11/2022	01_1_CO01PTAA01DTRT0101_PGO
CO 01 PT AA 01 DT RT 01.02	Allegato RT 1.2	Piano di gestione post-operativa	00	15/11/2022	01_2_CO01PTAA01DTRT0102_PGPO
CO 01 PT AA 01 DT RT 01.03	Allegato RT 1.3	Piano finanziario - Mancante in quanto secretato in toto	00	15/11/2022	/
CO 01 PT AA 01 DT RT 01.04	Allegato RT 1.4	Piano di Ripristino Ambientale	00	15/11/2022	01_4_CO01PTAA01DTRT0104_PRA
CO 01 PT AA 01 DT CT 02.01	Elaborato 2.1	Estratto topografico	00	15/11/2022	02_1_CO01PTAA01DTCT0201_Estratto
CO 01 PT AA 01 DT CT 02.02	Elaborato 2.2	Stralcio Strumento Urbanistico Comunale Vigente e mappa catastale	00	15/11/2022	02_2_CO01PTAA01DTCT0202_Stral_urb
CO 01 PT AA 01 DT PL 02.03	Elaborato 2.3	Lay-out installazione	00	15/11/2022	02_3_CO01PTAA01DTPL0203_Layout
CO 01 PT AA 01 DT PL 03.01	Elaborato 3.1	Planimetria dell'installazione (emissioni in atmosfera)	00	15/11/2022	03_1_CO01PTAA01DTRT0301_PI_emiss
CO 01 PT AA 01 DT PL 03.02	Elaborato 3.2	Planimetria dell'installazione (rete idrica)	00	15/11/2022	03_2_CO01PTAA01DTPL0302_PI_rete_idr
CO 01 PT AA 01 DT IA 03.03	Elaborato 3.3	Valutazione di impatto acustico	00	15/11/2022	03_3_CO01PTAA01DIA0303_Val_acust
CO 01 PT AA 01 DT PL 03.04	Elaborato 3.4	Planimetria rete percolato	00	15/11/2022	03_4_CO01 PTAA01DTPL0304_PI_percol
CO 01 PT AA 01 DT PL 03.05	Elaborato 3.5	Planimetria rete biogas	00	15/11/2022	03_5_CO01PTAA01DTPL0305_PI_biogas
CO 01 PT AA 01 I1 PL 03.06	Elaborato 3.6	Planimetria aree di deposito temporaneo/stoccaggio/trattamento rifiuti	00	07/04/2023	03_6_CO01PTAA01I1PL0306_PI_stoc
CO 01 PT AA 01 DT SN 04.00	Elaborato 4	Sintesi non tecnica	00	15/11/2022	04_0_CO01PTAA01DTSN0400_SNT
CO 01 PT AA 01 DT RS 05.00	Elaborato 5	Piano di gestione acque meteoriche dilavanti (art.43, DPGRT 46/R/2008 e smi)	00	15/11/2022	05_0_CO01PTAA01DTRS0500_Gest_acque
CO 01 PT AA 01 DT RS 05.01	Allegato RS 5.1	Planimetria con indicazione delle superfici scolanti e permeabili	00	15/11/2022	05_1_CO01PTAA01DTRS0501_PI_sup_scol
CO 01 PT AA 01 DT RS 05.02	Allegato RS 5.2	Planimetria con indicazione dei punti di immissione	00	15/11/2022	05_2_CO01PTAA01DTRS0502_PI_pti_imm
CO 01 PT AA 01 DT DA 06.00	Elaborato 6	Ricevuta di versamento della tariffa istruttoria	00	15/11/2022	06_0_CO01PTAA01DTDA0600_Ric_tariffa
CO 01 PT AA 01 DT DA 07.00	Elaborato 7	Dichiarazione di asseverazione del versamento - Con OMISSIS	00	15/11/2022	07_0_CO01PTAA01DTDA0700_Dic_vers_omissis
CO 01 PT AA 01 DT PM 08.00	Elaborato 8	Piano di sorveglianza e controllo	00	15/11/2022	08_0_CO01PTAA01DTPM0800_PSC
CO 01 PT AA 01 DT PM 08.01	Allegato PM 8.1	Controlli e monitoraggi ambientali	00	15/11/2022	08_1_CO01PTAA01DTPM0801_Controlli_amb
CO 01 PT AA 01 DT PM 08.02	Allegato PM 8.2	Planimetria punti di monitoraggio e controllo	00	15/11/2022	08_2_CO01PTAA01DTPM0802_PI_pti_monit

CO 01 PT VA 02 I1 EE 00.00	Elenco elaborati generale	01	07/04/2023	5 di 8
Cod.	Descrizione	Rev.	Data	

VOLUME 3 – AUTORIZZAZIONE INTEGRATA AMBIENTALE

[nome cartella: 03aut-ai]

CODICE DOCUMENTO	NUM. ELABORATO	TITOLO ELABORATO	REV.	DATA	NOME FILE
CO 01 PT AA 01 DT RR 09.00	Elaborato 9	Verifica di assoggettabilità alla relazione di riferimento (DM Ambiente n. 95 del 15/04/2019)	00	15/11/2022	09_0_CO01PTAA01DTRR0900_Rel_rifer
CO 01 PT AA 01 DT RS 10.00	Elaborato 10	Elenco EER	00	15/11/2022	10_0_CO01PTAA01DTRS1000_EER
CO 01 PT AA 01 DT DA 11.00	Elaborato 11	Attestazione assolvimento bollo virtuale	00	15/11/2022	11_0_CO01PTAA01DTDA1100_Attest_bollo
CO 01 PT AA 01 DT DA 12.00	Elaborato 12	Dichiarazione sostitutiva del possesso dei requisiti soggettivi richiesti per la gestione dei rifiuti - Mancante in quanto secretato in toto	00	15/11/2022	/
CO 01 PT AA 01 DT PL 13.00	Elaborato 13	Planimetria delle sorgenti di rumore	00	15/11/2022	13_0_CO01PTAA01DTPL1300_PI_rumore
CO 01 PT AA 01 DT PL 14.00	Elaborato 14	Planimetria approvvigionamento e distribuzione rete idrica	00	15/11/2022	14_0_CO01PTAA01DTPL1400_PI_approv_idr
CO 01 PT AA 01 DT PL 15.00	Elaborato 15	Planimetria rete di raccolta acque meteoriche	00	15/11/2022	15_0_CO01PTAA01DTPL1500_PI_meteo
CO 01 PT AA 01 DT SC 00.01	Scheda A	Identificazione dell'installazione - Con OMISSIS	00	15/11/2022	00_1_CO01PTAA01DTSC0001_Sch_A_omissis
CO 01 PT AA 01 DT SC 00.02	Scheda B	Precedenti autorizzazioni dell'installazione e norme di riferimento	00	15/11/2022	00_2_CO01PTAA01DTSC0002_Sch_B
CO 01 PT AA 01 DT SC 00.03	Scheda C	Capacità produttiva	00	15/11/2022	00_3_CO01PTAA01DTSC0003_Sch_C
CO 01 PT AA 01 DT SC 00.04	Scheda D	Materie prime ed intermedi	00	15/11/2022	00_4_CO01PTAA01DTSC0004_Sch_D
CO 01 PT AA 01 DT SC 00.05	Scheda E	Emissioni	00	15/11/2022	00_5_CO01PTAA01DTSC0005_Sch_E
CO 01 PT AA 01 DT SC 00.06	Scheda F	Sistemi di contenimento	00	15/11/2022	00_6_CO01PTAA01DTSC0006_Sch_F
CO 01 PT AA 01 DT SC 00.07	Scheda G	Rifiuti	00	15/11/2022	00_7_CO01PTAA01DTSC0007_Sch_G
CO 01 PT AA 01 DT SC 00.08	Scheda H	Energia	00	15/11/2022	00_8_CO01PTAA01DTSC0008_Sch_H

CO 01 PT VA 02 I1 EE 00.00	Elenco elaborati generale	01	07/04/2023	6 di 8
Cod.	Descrizione	Rev.	Data	

VOLUME 4 – DOCUMENTAZIONE RISERVATA (DA NON PUBBLICARE) [nome cartella: 04doc_ris]					
CODICE DOCUMENTO	NUM. ELABORATO	TITOLO ELABORATO	REV.	DATA	NOME FILE
VOLUME 1 – DOCUMENTAZIONE AMMINISTRATIVA					
CO 01 PT VA 02 DA DA 01.00	Elaborato 1	Dichiarazione sostitutiva dell'atto di notorietà sul valore delle opere e sugli oneri istruttori	00	15/11/2022	V1_01_0_CO01PTVA02DADA0100_Dic_opere
CO 01 PT VA 02 DA DA 03.00	Elaborato 3	Dichiarazione sostitutiva relativa all'imposta di bollo	00	15/11/2022	V1_03_0_CO01PTVA02DADA0300_Dich_bollo
CO 01 PT VA 02 DA DA 05.00	Elaborato 5	Dichiarazione atto notorio del progettista	00	15/11/2022	V1_05_0_CO01PTVA02DADA0500_Dich_doc V1_Carta_Identita_Professionista
VOL. 2A – STUDIO DI IMPATTO AMBIENTALE:					
CO 01 PT VA 02 SI SA 06.00	Elaborato 6	Elaborato socio-economico	00	15/11/2022	V2A_06_0_CO01PTVA02SISA0600_Socio_econ
CO 01 PT VA 02 SI IM 08.00	Elaborato 8	Screening incidenza ambientale	00	15/11/2022	V2A_08_0_CO01PTVA02SIIM0800_Incid_Completo
VOL. 2B – PROGETTO DEFINITIVO:					
CO 01 PT VA 02 D1 I1 10.00	Elaborato 10	Documentazione comprovante la proprietà e/o la disponibilità dell'area	01	07/04/2023	V2B_10_0_CO01PTVA02D1I11000_Dic_propr
VOL. 3 – AUTORIZZAZIONE INTEGRATA AMBIENTALE:					
-	-	Modulo di domanda di AIA	-	-	V3_Modulo_dom_AIArifiuti_COMPLETO
CO 01 PT AA 01 DT RT 01.03	Allegato RT 1.3	Piano finanziario	00	15/11/2022	V3_01_3_CO01PTAA01DTRT0103_Piano_fin
CO 01 PT AA 01 DT DA 07.00	Elaborato 7	Dichiarazione di asseverazione del versamento	00	15/11/2022	V3_07_0_CO01PTAA01DTDA0700_Dic_vers_COMPLETO
CO 01 PT AA 01 DT DA 12.00	Elaborato 12	Dichiarazione sostitutiva del possesso dei requisiti soggettivi richiesti per la gestione dei rifiuti	-	-	V3_12_0_CO01PTAA01DTDA1200_1di9_Req_sog_AR V3_12_0_CO01PTAA01DTDA1200_2di9_Req_sog_FB V3_12_0_CO01PTAA01DTDA1200_3di9_Req_sog_PB V3_12_0_CO01PTAA01DTDA1200_4di9_Req_sog_MM [Dichiarazione sostitutiva di certificazione attestante il possesso dei requisiti soggettivi per gestione dei rifiuti – n. 4 file] V3_12_0_CO01PTAA01DTDA1200_5di9_Dic_CCIAA [Dichiarazione sostitutiva del certificato di iscrizione alla Camera di Commercio Industria Artigianato Agricoltura] V3_12_0_CO01PTAA01DTDA1200_6di9_PrivacyAR V3_12_0_CO01PTAA01DTDA1200_7di9_PrivacyFB V3_12_0_CO01PTAA01DTDA1200_8di9_PrivacyPB V3_12_0_CO01PTAA01DTDA1200_9di9_PrivacyMM [Modulo per il consenso al trattamento dei dati personali, ai sensi dell'art. 13 del Regolamento Europeo n. 679/2016 – n. 4 file] V3_12_0_Provvto_rinnovoWL [Attestazione di iscrizione nella White list]
CO 01 PT AA 01 DT SC 00.01	Scheda A	Identificazione dell'installazione	00	15/11/2022	V3_00_1_CO01PTAA01DTSC0001_Sch_A_COMPLETO

CO 01 PT VA 02 I1 EE 00.00	Elenco elaborati generale	01	07/04/2023	7 di 8
Cod.	Descrizione	Rev.	Data	

VOLUME 5 – COMPLETEZZA DOCUMENTALE*[nome cartella: 05compl_doc]*

CODICE DOCUMENTO	NUM. ELABORATO	TITOLO ELABORATO	REV.	DATA	NOME FILE
CO 01 PT VA 02 I1 I1 01.00	Elaborato 1	Relazione tecnica ai fini della completezza documentale (Rif. Note Regione Toscana prot. n. 147749 del 22/03/2023 e prot. n. 149995 del 23/03/2023)	00	07/04/2023	01_0_CO01PTVA02I1I10100_Completezza

CO 01 PT VA 02 I1 EE 00.00	Elenco elaborati generale	01	07/04/2023	8 di 8
Cod.	Descrizione	Rev.	Data	