

Agenzia del Territorio  
**CATASTO FABBRICATI**  
Ufficio Provinciale di  
Firenze

Dichiarazione protocollo n. FI0233493 del 20/09/2013

Planimetria di u.i.u. in Comune di Firenze

Piazza Niccolo' Acciaiuoli

civ. 20

Identificativi Catastali:

Sezione:

Foglio: 149

Particella: 167

Subalterno: 500

Compilata da:  
Moriani Lapo

Iscritto all'albo:  
Geometri

Prov. Firenze

N. 4306

la n. 1

Scala 1:200

PIANO TERRA

P.zza Acciaiuoli

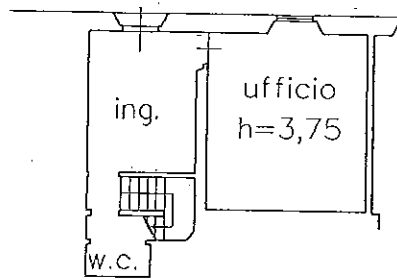

PIANO PRIMO

palco morto  
h=1,50

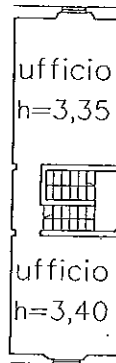
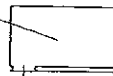

10 metri

planimetria in atti