



Regione Toscana



**ALLEGATO A)**

**PROVVEDIMENTO ATTUATIVO DI  
DETTAGLIO 2014-20  
VERSIONE VI**

28 marzo 2018

## 1. FINALITÀ DEL DISPOSITIVO

Il **Provvedimento Attuativo di Dettaglio (PAD)** del POR FSE 2014-20 rappresenta, in continuità con l'omologo atto predisposto dalla Regione Toscana per l'attuazione del periodo di programmazione comunitaria 2007-13, un documento nel quale vengono definite in maniera articolata le responsabilità, le competenze e le allocazioni finanziarie dei soggetti deputati alla programmazione, gestione, controllo e pagamento degli interventi.

Esso è espressione diretta della strategia regionale per lo sviluppo delle risorse umane contenuta nel POR, approvato con Decisione della Commissione Europea C(2014)9913, rappresentandone quindi una appendice con caratteristiche fortemente operative finalizzate a fornire un utile e immediato supporto per l'avvio esecutivo della programmazione regionale. La presente versione mantiene la medesima impostazione complessiva del documento approvato con la DGR 197/2015 e successive modifiche e integrazioni.

Nel successivo **§ 2 - Descrizione del sistema organizzativo e gestionale**, sarà effettuata una breve descrizione del modello di *governance* nel cui ambito verrà effettuata l'attuazione del Programma.

Il **§ 3 - Ripartizione finanziaria complessiva e di dettaglio**, è riservato alla presentazione delle risorse finanziarie e a come esse sono allocate per rispondere ai vari livelli della programmazione.

Infine, nel **§ 4 - Schede attività**, sono descritti nel dettaglio i contenuti della programmazione attuativa, fino cioè all'osservazione dell'**attività**, unità ultima di riferimento per la predisposizione degli atti di procedura di evidenza pubblica di supporto all'attuazione, e quindi del monitoraggio fisico, finanziario e procedurale.

## 2. DESCRIZIONE DEL SISTEMA ORGANIZZATIVO E GESTIONALE

La struttura organizzativa definita per l'attuazione del POR FSE 2014-2020, descritta in maniera articolata nell'ambito dei Sistemi di gestione e controllo (Si.Ge.Co) del Programma, contribuisce a garantire il perseguimento, nella realizzazione degli interventi previsti, del principio comunitario della "sana gestione finanziaria dei Fondi".

Rispetto alle impostazioni esistenti nelle precedenti Programmazioni FSE, sono presenti quindi alcune rilevanti novità, tra le quali si segnalano:

- l'accentramento delle funzioni di **programmazione e indirizzo strategico** a livello regionale in grado al contempo di definire le linee di intervento a livello territoriale;
- la riduzione del numero degli **Organismi Intermedi**, limitandone la presenza solo nei casi in cui l'attribuzione di funzioni dell'AdG sia riferita a soggetti esterni all'amministrazione regionale;
- l'articolazione operativa dell'Autorità di Gestione in **Responsabili di attività (RdA)** che, per competenza, programmano le azioni del POR FSE 2014-2020 e ne gestiscono parte delle risorse attraverso:
  - le proprie strutture (Settori regionali, con i quali gli RdA sostanzialmente coincidono);
  - enti/uffici esterni all'amministrazione regionale che, mediante convenzioni bilaterali, saranno individuati quali Organismi Intermedi per lo svolgimento di determinati compiti delegati dall'Autorità di Gestione/RdA. Gli Organismi Intermedi per la programmazione 2014-2020 saranno tre e nello specifico:
    - Azienda Regionale per il Diritto allo Studio Universitario
    - Sviluppo Toscana
    - Agenzia Regionale per il Lavoro;
  - Uffici territoriali interni all'amministrazione regionale collocati sul territorio create in seguito del trasferimento alla Regione delle competenze svolte dalle province.

Il sistema di **governance** della programmazione comunitaria ha visto l'attuazione di una fase di transizione – in parte ancora non conclusa - necessaria per la definizione del processo normativo che ha investito ambiti istituzionali di interesse per le materie della formazione e del lavoro.

In primo luogo, in seguito alla Legge 56/2014 "Disposizioni sulle città metropolitane, sulle province, sulle unioni e fusioni di comuni" (cd. *Legge Delrio*), a livello regionale è stato effettuato un processo di riorganizzazione che ha riguardato la distribuzione delle competenze e del relativo personale tra regione e province<sup>1</sup>. In particolare, le competenze relative alla

<sup>1</sup> **La LR 22/2015** ha disposto il riordino di funzioni esercitate dalle province e dalla Città metropolitana di Firenze. In particolare, sono state oggetto di trasferimento alla Regione, le seguenti: funzioni in materia di orientamento e formazione professionale, compresa la formazione e qualificazione professionale degli operatori turistici.

formazione professionale sono state attribuite alla regione, e ciò ha comportato l'esigenza di predisporre una nuova e diversa cornice organizzativa.

Inoltre, si è svolta una complessa attività di riordino istituzionale e amministrativo nazionale e regionale in tema di "lavoro", che, ha portato all'istituzione dell'Agenzia Nazionale per le Politiche Attive del Lavoro (ANPAL), e alla costituzione con legge regionale n.59/2014, della Agenzia regionale per il lavoro<sup>2</sup>.

In base a quanto disposto dalla LR 82/2015, dal 1 gennaio 2016 la regione ha assunto le funzioni e i compiti amministrativi relativi ai servizi per il lavoro e alle politiche attive del lavoro e li esercita sulla base della convenzione con il Ministero del lavoro e delle politiche sociali, stipulata in attuazione dell'articolo 11 del D. Lgs 150/2015.

In particolare, la Regione ha assunto la gestione operativa delle politiche attive e la responsabilità dei centri per l'impiego<sup>3</sup>.

A livello organizzativo, per quanto qui di interesse, il processo si è concluso mediante alcuni atti tesi al riassetto delle strutture che fanno riferimento alla Direzione Istruzione e Formazione (D.D. 6301/15, D.D. 6443/15, D.D. 606/16) ed alla istituzione e relativa strutturazione delle Direzione Lavoro a cui sono confluite le funzioni di servizi e politiche attive e passive del lavoro (DGR 30/2016 e D.D. 685/2016). Si riporta di seguito la rappresentazione grafica del **modello di governance** sin qui delineato.

---

<sup>2</sup> **LR 82/15, art. 30.2**: "Dal 1° gennaio 2016 al 31 dicembre 2018 è sospesa l'efficacia degli articoli da 21 ter a 21quinquiesdecies della l.r. 32/2002 relativi all'Agenzia regionale del lavoro".

<sup>3</sup> La Regione, attraverso i centri per l'impiego, svolge in forma integrata le attività previste dall'articolo **18 del d.lgs. 150/2015**, nei confronti dei disoccupati e dei lavoratori beneficiari di strumenti di sostegno al reddito in costanza di rapporto di lavoro e a rischio di disoccupazione.

REGIONE TOSCANA - PROGRAMMA OPERATIVO FSE 2014-20

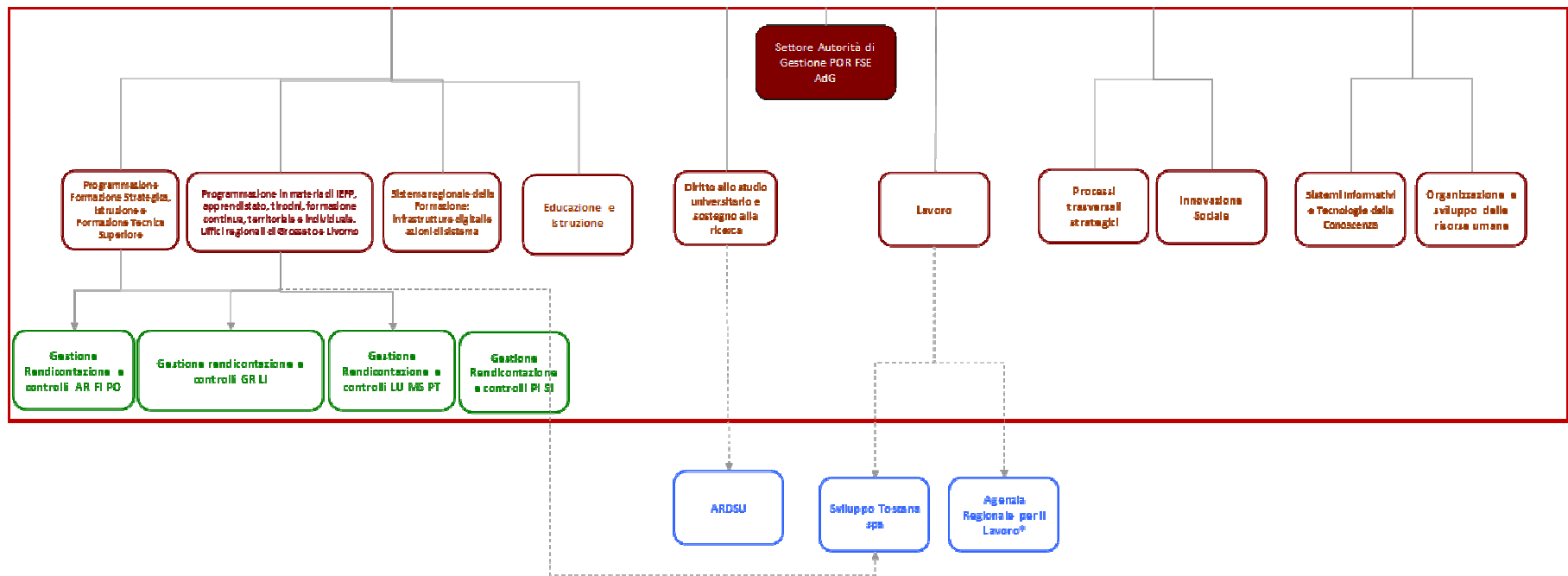

Autorità di Gestione
  Responsabile di attività
  Uffici territoriali regionali
  Organismo intermedio
 \* da costituire

Con riguardo al ruolo degli **Organismi intermedi**, si può delineare la seguente situazione, naturalmente suscettibile di variazioni nel corso della programmazione attuativa (le quali saranno in tal caso confermate negli accordi formali tra Autorità di Gestione e singolo organismo intermedio, nonché riportate nel presente documento).

1. All'**Azienda Regionale per il Diritto allo Studio Universitario (ARDSU)** è affidata la realizzazione di tre linee di intervento: l'Orientamento verso l'università, nella scelta dei corsi post laurea e all'uscita dall'università (attività C.2.1.1.a), i Tirocini curriculari (attività C.2.1.2.c) e i Voucher per frequenza di corsi post laurea in Italia (attività C.2.1.3.c). A tal fine, come evidenziato nella Tabella 7.13, sono ad essa assegnati complessivamente circa 3,7 meuro.  
L'Ardsu programmerà e gestirà gli interventi e i relativi fondi in autonomia, ma dovrà attenersi alle linee di indirizzo e di attuazione che le verranno fornite dal RdA di riferimento, cioè il *Settore Diritto allo studio universitario e sostegno alla ricerca*.
2. Diversamente dal precedente organismo intermedio, **Sviluppo Toscana** non dispone di una specifica assegnazione finanziaria e non effettua attività di programmazione degli interventi. Il suo compito è quello di supportare, in particolar modo attraverso l'assunzione di funzioni di *gestione e rendicontazione-controllo-pagamento* degli interventi, il RdA *Settore Lavoro* (di cui ha svolto attività in riferimento agli avvisi sugli incentivi all'occupazione approvati dal 2014 al 2017 e per l'avviso sui lavori di pubblica utilità approvato nel 2015), ed il *Settore Programmazione in materia di IEFP, apprendistato, tirocini, formazione continua, territoriale e individuale. Uffici regionali di Grosseto e Livorno* (limitatamente ai tirocini in praticantato) cui ne è affidata la responsabilità.
3. L'**Agenzia Regionale per il Lavoro** assorbirà le funzioni gestionali ed i compiti in materia di collocamento, servizi per l'impiego e politiche del lavoro a suo tempo conferite alle province, con il relativo personale. Al momento della redazione della presente versione del PAD 2014-20, il processo amministrativo e organizzativo per il suo insediamento formale è sospeso, ma il modello di *governance* qui delineato ne prevede sin d'ora la presenza.

### 3. RIPARTIZIONE FINANZIARIA COMPLESSIVA E DI DETTAGLIO

La dotazione complessiva del POR FSE 2014-20 della Regione Toscana ammonta a **732.963.216** Euro. Il 6% di tale importo, **43.977.792** Euro in coerenza con quanto disposto dagli articoli 20 e 21 del Regolamento (UE) n. 1303/2013, è tuttavia sottoposto, per entrare nella piena disponibilità regionale, alla verifica nel corso del 2019, del raggiungimento di alcuni target da conseguire entro il 2018.

#### *Regolamento (UE) 1303/13*

##### *Articolo 20, c. 1. Riserva di efficacia dell'attuazione*

Il 6 % delle risorse destinate al FESR, al FSE e al Fondo di coesione, a titolo dell'obiettivo Investimenti in favore della crescita e dell'occupazione di cui all'articolo 89, paragrafo 2, lettera a), del presente regolamento, nonché al FEASR e alle misure finanziate a titolo di gestione concorrente conformemente al regolamento FEAMP, costituisce una riserva di efficacia dell'attuazione che è stabilita nell'accordo e nei programmi di partenariato ed è destinata a priorità specifiche conformemente all'articolo 22 del presente regolamento.

##### *Articolo 21, c. 2. Verifica di efficacia dell'attuazione*

La verifica dell'efficacia dell'attuazione esamina il conseguimento dei target intermedi dei programmi a livello delle priorità, sulla base delle informazioni e delle valutazioni fornite nella relazione annuale sullo stato di attuazione presentata dagli Stati membri nel 2019.

Lo sviluppo del *performance framework* è avvenuto in coerenza con le previsioni regolamentari, le indicazioni tecniche pervenute dalla Commissione Europea, e con quanto contenuto nell'Accordo di Partenariato. In tal senso, il Programma Operativo ha individuato per ciascun Asse i target in relazione a un indicatore finanziario (riguardante l'importo totale delle spese ammissibili, contabilizzato nel sistema contabile dell'Autorità di Certificazione, e da questa certificato) e ad uno o più indicatori di output, espressione delle policy prevalenti da perseguire, quindi strettamente collegati al conseguimento del pertinente obiettivo specifico, e che si riferiscono ad azioni che rappresentano almeno il 50% della dotazione finanziaria dell'Asse.

Con l'eccezione dell'Asse relativo all'Assistenza tecnica, al quale la riserva di efficacia non si applica, ogni Asse contribuisce, nella sua declinazione operativa in Priorità di investimento, Obiettivo specifico, Azione e Attività, al conseguimento della stessa. In particolare, ogni linea di intervento è chiamata a raggiungere un dato livello di efficienza finanziaria, mentre solo alcune saranno coinvolte nel realizzare uno specifico livello di attuazione (solitamente, interventi conclusi con relativi destinatari raggiunti e formati).

Ne discende che ai soggetti responsabili (RdA e OI) delle specifiche attività è assegnato il compito di porre in essere le adeguate modalità di attuazione per il conseguimento dello scopo prefisso dalla Regione Toscana.

Tutto ciò comporta che, come indicato nelle successive Tabelle 1 e 2 (la prima opera una suddivisione per Assi prioritari, la seconda per annualità), è prevista una suddivisione

dell'importo complessivo in **Dotazione principale** (quella immediatamente utilizzabile per la realizzazione degli interventi) e **Riserva di efficacia**.

Le Tablelle 3 e 4 evidenziano quindi la Ripartizione per Asse e Annualità delle due dotazioni. In particolare, la dotazione principale diventa l'ambito di riferimento nella descrizione di tutte le successive assegnazioni finanziarie previste nel presente documento, in attesa del futuro auspicato conseguimento della ulteriore dotazione (riserva di efficacia).

Nella Tabella 5 è rappresentata l'intera struttura della programmazione attuativa, con la puntuale indicazione dell'assegnazione finanziaria complessiva, principale e di efficacia fino al livello della singola Attività.

Le attività *evidenziate* sono quelle i cui risultati fisici sono rilevanti ai fini del conseguimento della riserva di efficacia.

Le Tablelle 6 e 7 svolgono la stessa funzione, cioè la ripartizione di dettaglio dotazione principale per competenza e, rispettivamente, per ambiti di intervento e annualità. Successivamente, le tablelle 7.1 - 7.13 mostrano il dettaglio per attività della assegnazione finanziaria per competenza e annualità.

Si evidenzia che nell'istituzione degli atti di impegno e spesa delle risorse pubbliche ad essi assegnate, i soggetti responsabili sono tenuti ad utilizzare le seguenti percentuali di cofinanziamento:

Per tutti gli Assi escluso l'Asse E - Assistenza Tecnica:

- Quota di cofinanziamento FSE: 50,00%
- Quota di cofinanziamento statale: 34,4%
- Quota di cofinanziamento regionale: 15,6%

Per l'Asse E - Assistenza Tecnica:

- Quota di cofinanziamento FSE: 50,00%
- Quota di cofinanziamento statale: 50,00%

In merito alle risorse di Assistenza tecnica, le cui attività, con l'eccezione delle E.1.1.1.B ed E.1.1.1.F, sono in capo all'Autorità di gestione, è stata prevista, in accordo con l'Autorità di Audit e con l'Autorità di certificazione, una procedura ad hoc, che consente, in seguito a specifica autorizzazione dell'AdG, di utilizzare risorse finanziarie da parte degli RdA e dell'AdA.

Relativamente alle priorità territoriali i singoli RdA nella programmazione delle risorse assegnate, coerentemente con gli obiettivi e le azioni descritti nelle schede attività, daranno seguito a quanto previsto dal POR e dai criteri di selezione delle operazioni in materia di supporto all'attuazione della strategia regionale per le aree urbane e per le aree interne attraverso la previsione di **riserve finanziarie dedicate o criteri di priorità** nella selezione di progetti che possono generare impatti sul conseguimento degli obiettivi assunti in tema di aree interne e sviluppo urbano sostenibile.

Per quanto concerne lo sviluppo urbano, due sono in particolare gli interventi individuati nel POR:

- implementazione di buoni servizio anche in ottica di conciliazione dei tempi di vita e di lavoro, per favorire l'accesso dei nuclei familiari alla rete dei servizi socioeducativi e a ciclo diurno e per favorire l'incremento di qualità dei servizi sia in termini di prestazioni erogate che di estensione delle fasce orarie e di integrazione della filiera;



## REGIONE TOSCANA - PROGRAMMA OPERATIVO FSE 2014-20

- implementazione di buoni servizio per favorire l'accesso dei nuclei familiari alla rete dei servizi sociosanitari domiciliari e a ciclo diurno, e per favorire l'incremento di qualità dei servizi sia in termini di prestazioni erogate che di estensione delle fasce orarie e di integrazione della filiera, promozione dell'occupazione regolare.

In merito si ricorda che nel POR è prevista l'allocazione dello 0,7% della dotazione finanziaria complessiva attraverso interventi che insistono sulle aree urbane e dell'1% per l'attuazione della strategia per le aree interne.

La Regione Toscana ha proceduto all'avvio della nuova programmazione comunitaria sin dalla data di ammissibilità della spesa (1 gennaio 2014) anche in assenza dell'approvazione del POR FSE 2014/2020, attraverso un'anticipazione di risorse regionali per circa 34 milioni di euro, come stabilito nella Decisione n. 3 del 17/03/2014 e autorizzato dall'art. 71 della Legge regionale 57/2013 (Legge Finanziaria per l'anno 2014) sul Bilancio di previsione 2014. Sul Bilancio di previsione 2015 sono poi stati aggiunti altri 6 milioni di euro come anticipazione.

Questo al fine di garantire una immediata attuazione dei programmi operativi e per assicurare continuità con la passata fase di programmazione 2007/2013.

Il criterio di riparto annuale della quota di anticipazione sugli Assi A, B e C, è stato il seguente:

- circa € 34mil. Asse A: 40% anno di riparto 2014 + anno di riparto 2015, 30% 2016 e 30% anno 2017;
- € 2mil. Asse B: 40% anno di riparto 2015, 30% anno di riparto 2016 e 30% anno 2017;
- circa € 4mil. Asse C: 40% anno di riparto 2014 + anno di riparto 2015, 30% anno 2016 e 30% anno 2017.

### Prospetto di riepilogo della ripartizione annuale delle risorse in anticipazione

Risorse finanziarie	Asse	Annualit	Percentuale
~34Meuro	A - Occupazione	2014+20	40%
		2016	30%
		2017	30%
~2Meuro	B - Inclusione sociale e lotta alla povertà	2015	40%
		2016	30%
		2017	30%
~4Meuro	C - Istruzione e formazione	2014+20	40%
		2016	30%
		2017	30%

**REGIONE TOSCANA - PROGRAMMA OPERATIVO FSE 2014-20**

**Tabella 1 - Ripartizione per Asse, Fondo e Dotazione**

Asse	Quota comunitaria FSE	Quota nazionale			Importo totale	%	Dotazione principale (finanziamento totale meno riserva di efficacia)				Riserva di efficacia			
		Totale	Stato	Regione			FSE	Quota nazionale			FSE	Quota nazionale		
								Totale	Stato	Regione		Totale	Stato	Regione
<b>Asse A - Occupazione</b>	191.303.399	191.303.399	131.521.088	59.782.311	382.606.798	52,2	179.346.936	179.346.936	123.151.563	56.195.373	11.956.463	11.956.463	8.369.525	3.586.938
<b>Asse B - Inclusione sociale e lotta alla povertà</b>	73.296.322	73.296.322	50.391.221	22.905.101	146.592.644	20,0	68.715.302	68.715.302	47.184.507	21.530.795	4.581.020	4.581.020	3.206.714	1.374.306
<b>Asse C - Istruzione e formazione</b>	84.290.770	84.290.770	57.949.904	26.340.866	168.581.540	23,0	79.022.597	79.022.597	54.262.183	24.760.414	5.268.173	5.268.173	3.687.721	1.580.452
<b>Asse D - Capacità istituzionale e amministrativa</b>	2.931.853	2.931.853	2.015.649	916.204	5.863.706	0,8	2.748.613	2.748.613	1.887.381	861.232	183.240	183.240	128.268	54.972
<b>Asse E - Assistenza tecnica</b>	14.659.264	14.659.264	14.659.264	-	29.318.528	4,0	14.659.264	14.659.264	14.659.264	-	-	-	-	-
<b>Totale</b>	<b>366.481.608</b>	<b>366.481.608</b>	<b>256.537.126</b>	<b>109.944.482</b>	<b>732.963.216</b>	<b>100,0</b>	<b>344.492.712</b>	<b>344.492.712</b>	<b>241.144.898</b>	<b>103.347.814</b>	<b>21.988.896</b>	<b>21.988.896</b>	<b>15.392.228</b>	<b>6.596.668</b>

**REGIONE TOSCANA - PROGRAMMA OPERATIVO FSE 2014-20**

**Tabella 2 - Ripartizione per Anno, Fondo e Dotazione**

Anno	Quota comunitaria FSE	Quota nazionale			Importo totale	Dotazione principale (finanziamento totale meno riserva di efficacia)				Riserva di efficacia			
		Totale	Stato	Regione		FSE	Quota nazionale			FSE	Quota nazionale		
							Totale	Stato	Regione		Totale	Stato	Regione
<b>2014</b>	43.673.797	43.673.797	30.571.658	13.102.139	87.347.594	41.053.369	41.053.369	28.737.358	12.316.011	2.620.428	2.620.428	1.834.300	786.128
<b>2015</b>	46.321.696	46.321.696	32.425.187	13.896.509	92.643.392	43.542.394	43.542.394	30.479.676	13.062.718	2.779.302	2.779.302	1.945.511	833.791
<b>2016</b>	53.127.759	53.127.759	37.189.431	15.938.328	106.255.518	49.940.093	49.940.093	34.958.065	14.982.028	3.187.666	3.187.666	2.231.366	956.300
<b>2017</b>	54.191.038	54.191.038	37.933.726	16.257.312	108.382.076	50.939.576	50.939.576	35.657.703	15.281.873	3.251.462	3.251.462	2.276.023	975.439
<b>2018</b>	55.275.566	55.275.566	38.692.896	16.582.669	110.551.132	51.959.032	51.959.032	36.371.322	15.587.710	3.316.534	3.316.534	2.321.574	994.960
<b>2019</b>	56.381.761	56.381.761	39.467.233	16.914.529	112.763.522	52.998.855	52.998.855	37.099.199	15.899.656	3.382.906	3.382.906	2.368.034	1.014.872
<b>2020</b>	57.509.991	57.509.991	40.256.995	17.252.996	115.019.982	54.059.393	54.059.393	37.841.575	16.217.818	3.450.598	3.450.598	2.415.420	1.035.178
<b>Totale</b>	<b>366.481.608</b>	<b>366.481.608</b>	<b>256.537.126</b>	<b>109.944.482</b>	<b>732.963.216</b>	<b>344.492.712</b>	<b>344.492.712</b>	<b>241.144.898</b>	<b>103.347.814</b>	<b>21.988.896</b>	<b>21.988.896</b>	<b>15.392.228</b>	<b>6.596.668</b>

**REGIONE TOSCANA - PROGRAMMA OPERATIVO FSE 2014-20**

**Tabella 3 - Ripartizione per Asse e Anno (Dotazione principale)**

Asse	2014	2015	2016	2017	2018	2019	2020	Totale
<b>Asse A - Occupazione</b>	42.745.728	45.337.359	51.998.792	53.039.478	54.100.961	55.183.650	56.287.904	<b>358.693.872</b>
<b>Asse B - Inclusione sociale e lotta alla povertà</b>	16.377.674	17.370.636	19.922.909	20.321.639	20.728.338	21.143.160	21.566.248	<b>137.430.604</b>
<b>Asse C - Istruzione e formazione</b>	18.834.325	19.976.231	22.911.346	23.369.885	23.837.587	24.314.634	24.801.186	<b>158.045.194</b>
<b>Asse D - Capacità istituzionale e amministrativa</b>	655.107	694.826	796.917	812.866	829.134	845.726	862.650	<b>5.497.226</b>
<b>Asse E - Assistenza tecnica</b>	3.493.904	3.705.736	4.250.222	4.335.284	4.422.044	4.510.540	4.600.798	<b>29.318.528</b>
<b>Totale</b>	<b>82.106.738</b>	<b>87.084.788</b>	<b>99.880.186</b>	<b>101.879.152</b>	<b>103.918.064</b>	<b>105.997.710</b>	<b>108.118.786</b>	<b>688.985.424</b>

**Tabella 4 - Ripartizione per Asse e Anno (Riserva di efficacia)**

Asse	2014	2015	2016	2017	2018	2019	2020	Totale
<b>Asse A - Occupazione</b>	2.849.715	3.022.491	3.466.586	3.535.965	3.606.731	3.678.910	3.752.528	<b>23.912.926</b>
<b>Asse B - Inclusione sociale e lotta alla povertà</b>	1.091.845	1.158.042	1.328.194	1.354.776	1.381.889	1.409.544	1.437.750	<b>9.162.040</b>
<b>Asse C - Istruzione e formazione</b>	1.255.622	1.331.749	1.527.423	1.557.992	1.589.173	1.620.976	1.653.411	<b>10.536.346</b>
<b>Asse D - Capacità istituzionale e amministrativa</b>	43.674	46.322	53.129	54.191	55.275	56.382	57.507	<b>366.480</b>
<b>Asse E - Assistenza tecnica</b>	-	-	-	-	-	-	-	<b>-</b>
<b>Totale</b>	<b>5.240.856</b>	<b>5.558.604</b>	<b>6.375.332</b>	<b>6.502.924</b>	<b>6.633.068</b>	<b>6.765.812</b>	<b>6.901.196</b>	<b>43.977.792</b>

**REGIONE TOSCANA - PROGRAMMA OPERATIVO FSE 2014-20**

**Tabella 5 - Ripartizione di dettaglio della dotazione principale per attività**

Priorità	Obiettivo specifico	Azione POR	Cod.	Attività	RdA/OI	%	VA Totale	VA Dotazione principale	VA Riserva efficienza
<b>ASSE A - OCCUPAZIONE</b>						<b>52,2%</b>	<b>382.606.798</b>	<b>358.693.872</b>	<b>23.912.926</b>
<b>Priorità d'investimento A.1 (8.i)</b> Accesso all'occupazione per le persone in cerca di lavoro e inattive, compresi i disoccupati di lunga durata e le persone che si trovano ai margini del mercato del lavoro, nonché attraverso iniziative locali per l'occupazione e il sostegno alla mobilità professionale	Ob. Specifico A.1.1 - Ridurre il numero dei disoccupati di lunga durata e sostenere adeguatamente le persone a rischio di disoccupazione di lunga durata	A.1.1.1 - Incentivi all'assunzione ed altre misure di politica attiva, tra cui azioni di mobilità professionale, con particolare attenzione ai settori che offrono maggiori prospettive di crescita (prioritariamente nell'ambito di: green economy, blue economy, servizi alla persona, servizi socio-sanitari, valorizzazione del patrimonio culturale, ICT)	A.1.1.1.a	Incentivi all'assunzione e alla trasformazione dei contratti di lavoro verso forme stabili	Settore Lavoro	1,2%	8.444.894	7.917.088	527.806
		A.1.1.2 - Percorsi di sostegno alla creazione d'impresa e al lavoro autonomo, ivi compreso il trasferimento d'azienda (ricambio generazionale)	A.1.1.2.a	Percorsi e servizi integrati (orientamento, formazione, consulenza) per la creazione d'impresa e di lavoro autonomo	Settore Programmazione formazione strategica e i.f.t.s.	0,5%	3.331.114	3.122.919	208.195
			A.1.1.2.b	Voucher per il supporto alla creazione di percorsi imprenditoriali attraverso l'accesso a servizi di co-working	Settore Programmazione formazione strategica e i.f.t.s.	0,1%	732.963	687.153	45.810
		A.1.1.3 - Misure di politica attiva, con particolare attenzione ai settori che offrono maggiori prospettive di crescita (ad esempio nell'ambito di: green economy, blue economy, servizi alla persona, servizi socio-sanitari, valorizzazione del patrimonio culturale, ICT)	A.1.1.3.a	Interventi di informazione, orientamento e consulenza finalizzati all'occupabilità	Settore Lavoro	8,4%	61.565.980	57.718.106	3.847.874
			A.1.1.3.b	Lavori di pubblica utilità (LPU)	Settore Lavoro	0,3%	1.860.631	1.744.342	116.289
		<b>Totale PI 8i</b>						<b>10,4%</b>	<b>75.935.582</b>

**REGIONE TOSCANA - PROGRAMMA OPERATIVO FSE 2014-20**

Priorità	Obiettivo specifico	Azione POR	Cod.	Attività	RdA/OI	%	VA Totale	VA Dotazione principale	VA Riserva efficacia
<b>Priorità d'investimento A.2 (8.ii)</b> Integrazione sostenibile nel mercato del lavoro dei giovani, in particolare quelli che non svolgono attività lavorative, non seguono studi né formazioni, inclusi i giovani a rischio di esclusione sociale e i giovani delle comunità emarginate, anche attraverso l'attuazione della Garanzia per i Giovani	Ob. Specifico A.2.1 - Aumentare l'occupazione dei giovani	A.2.1.1 - Creazione e rafforzamento di punti di contatto per il profiling, l'accompagnamento al lavoro, l'orientamento, il bilancio di competenze e l'inserimento in percorsi di formazione ed inserimento lavorativo anche per i NEET	A.2.1.1.a	Interventi di informazione, orientamento e consulenza finalizzati all'occupabilità	Settore Lavoro	5,3%	39.079.234	36.636.782	2.442.452
		A.2.1.2 - Percorsi di sostegno (servizi di accompagnamento e/o incentivi) alla creazione d'impresa e al lavoro autonomo, ivi compreso il trasferimento d'azienda (ricambio generazionale)	A.2.1.2.a	Percorsi e servizi integrati (orientamento, formazione, consulenza) per la creazione d'impresa e di lavoro autonomo	Settore Programmazione formazione strategica e i.f.t.s.	0,7%	4.808.193	4.507.681	300.512
		A.2.1.3 - Misure di politica attiva, tra le quali l'apprendistato, incentivi all'assunzione, tirocini e altre misure di integrazione istruzione/formazione/lavoro, azioni di mobilità professionale, con particolare attenzione ai settori che offrono maggiori prospettive di crescita (prioritariamente nell'ambito di: green economy, blue economy, servizi alla persona, servizi socio-sanitari, valorizzazione del patrimonio culturale, ICT)	A.2.1.3.a	Tirocini di orientamento e formazione, inserimento e reinserimento, praticantato	Settore Programmazione in materia di IEFP, apprendistato, tirocini, formazione continua, territoriale e individuale. Uffici regionali di Grosseto e Livorno	10,2%	74.503.627	69.847.150	4.656.477
			A.2.1.3.b	Servizio civile	Settore Processi trasversali strategici	6,8%	49.904.094	46.785.088	3.119.006
			A.2.1.3.c	Percorsi di formazione per i giovani assunti con contratto di apprendistato professionalizzante	Settore Programmazione in materia di IEFP, apprendistato, tirocini, formazione continua, territoriale e individuale. Uffici	0,2%	1.207.018	1.131.579	75.439
			A.2.1.3.d	Misure di integrazione istruzione/formazione/lavoro, (anche impresa formativa simulata) campagne informative e servizi a supporto delle imprese, degli Organismi Formativi, delle scuole e dei soggetti del mercato del lavoro interessati a vario titolo nell'attuazione del Sistema Duale, finalizzati all'attivazione di contratti di apprendistato in duale	Settore Programmazione in materia di IEFP, apprendistato, tirocini, formazione continua, territoriale e individuale. Uffici regionali di Grosseto e Livorno	0,6%	4.266.667	4.000.000	266.667

**REGIONE TOSCANA - PROGRAMMA OPERATIVO FSE 2014-20**

Priorità	Obiettivo specifico	Azione POR	Cod.	Attività	RdA/OI	%	VA Totale	VA Dotazione principale	VA Riserva efficienza
			A.2.1.3.f	Tirocini di orientamento e formazione: incentivi all'assunzione	Settore Programmazione in materia di IEFP, apprendistato, tirocini, formazione continua, territoriale e individuale. Uffici	0,3%	2.328.533	2.183.000	145.533
		A.2.1.4 - Percorsi formativi di IFP, accompagnati da azioni di comunicazione e di adeguamento dell'offerta in coerenza con le direttrici di sviluppo economico e imprenditoriale dei territori per aumentarne l'attrattività	A.2.1.4.a	Percorsi IEFP	Settore Programmazione in materia di IEFP, apprendistato, tirocini, formazione continua,	5,3%	38.847.050	36.419.108	2.427.941
		A.2.1.5 - Stage (anche transnazionali), attività di laboratorio, metodologie di alternanza scuola lavoro per migliorare le transizioni istruzione/formazione/lavoro	A.2.1.5.a	Alternanza scuola-lavoro	Settore Programmazione formazione strategica e i.f.t.s.	0,7%	5.202.938	4.877.754	325.184
		A.2.1.5 - Stage (anche transnazionali), attività di laboratorio, metodologie di alternanza scuola lavoro per migliorare le transizioni istruzione/formazione/lavoro	A.2.1.5.b	Stage transnazionali per migliorare le transizioni istruzione/formazione/lavoro e favorire lo sviluppo delle soft skills	Settore Programmazione in materia di IEFP, apprendistato, tirocini, formazione continua,	0,1%	1.066.667	1.000.000	66.667
		A.2.1.6 - Percorsi di formazione per i giovani assunti con contratto di apprendistato per la qualifica e il diploma professionale, preceduti e corredati da campagne informative e servizi a supporto delle imprese	A.2.1.6.a	Percorsi di formazione per i giovani assunti con contratto di apprendistato per la qualifica e il diploma professionale.	Settore Programmazione in materia di IEFP, apprendistato, tirocini, formazione continua,	0,6%	4.580.890	4.294.584	286.306

**REGIONE TOSCANA - PROGRAMMA OPERATIVO FSE 2014-20**

Priorità	Obiettivo specifico	Azione POR	Cod.	Attività	RdA/OI	%	VA Totale	VA Dotazione principale	VA Riserva efficiacia
		A.2.1.7 - Percorsi di apprendistato di alta formazione e ricerca e campagne informative per la promozione dello stesso tra i giovani e altre forme di alternanza fra alta formazione, lavoro e ricerca	A.2.1.7.a	Assegni di ricerca e altre forme di alternanza fra alta formazione, lavoro e ricerca	Settore Diritto allo studio universitario e sostegno alla ricerca	2,0%	14.659.264	13.743.060	916.204
		A.2.1.8 - Partecipazione a percorsi di ITS connessi con i fabbisogni espressi dal tessuto produttivo	A.2.1.8.a	Percorsi ITS	Settore Programmazione formazione strategica e i.f.t.s.	2,0%	14.909.619	13.977.768	931.851
<b>Totale PI 8ii</b>						<b>34,8%</b>	<b>255.363.792</b>	<b>239.403.554</b>	<b>15.960.238</b>
<b>Priorità d'investimento A.3 (8.iv)</b> Uguaglianza tra uomini e donne in tutti i settori, incluso l'accesso all'occupazione e alla progressione della carriera, la conciliazione della vita professionale con la vita privata e la promozione della parità di retribuzione per uno stesso lavoro o un lavoro di pari valore	Ob. Specifico A.3.1 - Aumentare l'occupazione femminile	A.3.1.1 - Incentivi all'assunzione ed altre misure di politica attiva, tra cui azioni di mobilità professionale, con particolare attenzione ai settori che offrono maggiori prospettive di crescita (prioritariamente nell'ambito di: green economy, blue economy, servizi alla persona, servizi socio-sanitari, valorizzazione del patrimonio culturale, ICT)	A.3.1.1.a	Incentivi all'assunzione donne	Settore Lavoro	1,0%	7.329.632	6.871.530	458.102
<b>Totale PI 8iv</b>						<b>1,0%</b>	<b>7.329.632</b>	<b>6.871.530</b>	<b>458.102</b>
<b>Priorità d'investimento A.4 (8.v)</b> Adattamento dei lavoratori, delle imprese e degli imprenditori ai cambiamenti	Ob. Specifico A.4.1 - Favorire la permanenza al lavoro e la ricollocazione dei lavoratori coinvolti in situazioni di crisi (settoriali e di grandi aziende)	A.4.1.1 - Azioni integrate di politiche attive e politiche passive, tra cui azioni di riqualificazione e di outplacement dei lavoratori coinvolti in situazioni di crisi collegate a piani di riconversione e ristrutturazione aziendale	A.4.1.1.a	Azioni di riqualificazione e di outplacement dei lavoratori coinvolti in situazioni di crisi collegate a piani di riconversione e ristrutturazione aziendale	Settore Programmazione in materia di IEF, apprendistato, tirocini, formazione continua, territoriale e individuale. Uffici regionali di Grosseto e Livorno	1,5%	10.994.448	10.307.295	687.153



**REGIONE TOSCANA - PROGRAMMA OPERATIVO FSE 2014-20**

Priorità	Obiettivo specifico	Azione POR	Cod.	Attività	RdA/OI	%	VA Totale	VA Dotazione principale	VA Riserva efficiacia
			A.4.1.1.b	Azioni di formazione continua rivolte ai professionisti e agli imprenditori per sostenere l'adattabilità delle imprese (anche per favorire passaggi generazionali)	Settore Programmazione in materia di IEFP, apprendistato, tirocini, formazione continua, territoriale e individuale. Uffici regionali di Grosseto e Livorno	1,5%	10.994.448	10.307.295	687.153
			A.4.1.1.c	Interventi di formazione a favore degli occupati (lavoratori e imprenditori), in particolare nell'area R&S e innovazione tecnologica	Settore Programmazione formazione strategica e i.f.t.s.	1,5%	10.994.448	10.307.295	687.153
			A.4.1.1.d	Servizi e di azioni di empowerment finalizzate a rafforzare i percorsi di professionalizzazione e stabilizzazione professionale ed occupazionale dei lavoratori	Settore Lavoro	0,5%	3.664.816	3.435.765	229.051
<b>Totale PI 8v</b>						<b>5,0%</b>	<b>36.648.160</b>	<b>34.357.650</b>	<b>2.290.510</b>
<b>Priorità d'investimento A.5 (8.vii)</b> Modernizzazione delle istituzioni del mercato del lavoro, come i servizi pubblici e privati di promozione dell'occupazione, migliorando il soddisfacimento delle esigenze del mercato del lavoro, anche attraverso azioni che migliorino la mobilità professionale transnazionale, nonché attraverso programmi di mobilità e una migliore cooperazione tra le istituzioni e i soggetti interessati	Ob. Specifico A.5.1 - Migliorare l'efficacia e la qualità dei servizi per il lavoro	A.5.1.1 - Integrazione e consolidamento della rete Eures all'interno dei servizi per il lavoro e azioni integrate per la mobilità transnazionale e nazionale	A.5.1.1.a	Borse di mobilità Eures	Settore Lavoro	0,7%	5.196.299	4.871.530	324.769
		A.5.1.2 - Azioni di comunicazione e di animazione territoriale relative alla disponibilità dell'offerta dei servizi	A.5.1.2.a	Campagne informative	Settore Lavoro	0,3%	2.133.333	2.000.000	133.333
<b>Totale PI 8vii</b>						<b>1,0%</b>	<b>7.329.632</b>	<b>6.871.530</b>	<b>458.102</b>

**REGIONE TOSCANA - PROGRAMMA OPERATIVO FSE 2014-20**

Priorità	Obiettivo specifico	Azione POR	Cod.	Attività	RdA/OI	%	VA Totale	VA Dotazione principale	VA Riserva efficienza
<b>ASSE B - INCLUSIONE SOCIALE E LOTTA ALLA POVERTA'</b>						<b>20%</b>	<b>146.592.644</b>	<b>137.430.604</b>	<b>9.162.040</b>
<b>Priorità d'investimento B.1 (9.i)</b> Inclusione attiva, anche per promuovere le pari opportunità e la partecipazione attiva, e migliorare l'occupabilità	Ob. Specifico B.1.1 - Incremento dell'occupabilità e della partecipazione al mercato del lavoro delle persone maggiormente vulnerabili	B.1.1.1 - Interventi di presa in carico multi professionale, finalizzati all'inclusione lavorativa delle persone con disabilità attraverso la definizione di progetti personalizzati. Promozione della diffusione e personalizzazione del modello ICF (International Classification of Functioning, Disability and Health) su scala territoriale. Interventi di politica attiva specificamente rivolti alle persone con disabilità	B.1.1.1.a	Inserimento soggetti disabili	Settore Innovazione sociale	4,0%	29.318.529	27.486.121	1.832.408
		B.1.1.2 - Interventi di presa in carico multi professionale finalizzati all'inclusione lavorativa di persone maggiormente vulnerabili e a rischio di discriminazione e in generale alle persone che per diversi motivi sono presi in carico dai servizi sociali: percorsi di empowerment (ad es. interventi di recupero delle competenze di base rivolti a tossicodipendenti, detenuti etc.), misure per l'attivazione e accompagnamento di percorsi imprenditoriali, anche in forma cooperativa (es. accesso al credito, fondi di garanzia, microcredito d'impresa, forme di tutoraggio, anche alla pari)	B.1.1.2.a	Inserimento soggetti svantaggiati e inserimento lavorativo dei soggetti senza fissa dimora	Settore Innovazione sociale	2,2%	16.125.191	15.117.367	1.007.824
			B.1.1.2.b	Creazione e rafforzamento cooperative sociali di tipo B, anche in forma consortile e creazione di impresa per soggetti svantaggiati	Settore Innovazione sociale	2,0%	14.659.264	13.743.060	916.204
		B.1.1.3 - Sostegno alle imprese per progetti integrati per l'assunzione, l'adattamento degli ambienti di lavoro, la valorizzazione delle diversità nei luoghi di lavoro (informazione e sensibilizzazione alle diversità, adozione di carte per le pari opportunità, codici di condotta, introduzione della figura del diversity manager, gestione del percorso lavorativo dei lavoratori con disabilità, etc.). Sviluppo e diffusione delle tecnologie assistite finalizzate all'inserimento lavorativo delle persone con disabilità	B.1.1.3.a	Incentivi all'occupazione disabili e interventi di presa in carico multi professionale, finalizzati all'inclusione lavorativa delle persone con disabilità	Settore Lavoro	0,8%	5.863.706	5.497.224	366.482
<b>Totale PI 9i</b>						<b>9,0%</b>	<b>65.966.690</b>	<b>61.843.772</b>	<b>4.122.918</b>

**REGIONE TOSCANA - PROGRAMMA OPERATIVO FSE 2014-20**

Priorità	Obiettivo specifico	Azione POR	Cod.	Attività	RdA/OI	%	VA Totale	VA Dotazione principale	VA Riserva efficiacia
<b>Priorità d'investimento B.2 (9.iv)</b> Miglioramento dell'accesso a servizi accessibili, sostenibili e di qualità, compresi servizi sociali e cure sanitarie d'interesse generale	Ob. Specifico B.2.1 - Aumento/consolidamento/qualificazione dei servizi di cura socio-educativi rivolti ai bambini e dei servizi di cura rivolti a persone con limitazioni dell'autonomia	B.2.1.1 - Implementazione di buoni servizio (anche in ottica di conciliazione dei tempi di vita e di lavoro, per favorire l'accesso dei nuclei familiari alla rete dei servizi socioeducativi e a ciclo diurno e per favorire l'incremento di qualità dei servizi sia in termini di prestazioni erogate che di estensione delle fasce orarie e di integrazione della filiera)	B.2.1.1.a	Sostegno alla domanda di servizi per la prima infanzia e di servizi socioeducativi anche nei periodi di sospensione delle attività educative e scolastiche	Settore Educazione e istruzione	0,9%	6.776.740	6.353.194	423.546
		B.2.1.2 - Sostegno a forme di erogazione e fruizione flessibile dei servizi per la prima infanzia, tra i quali nidi familiari, spazi gioco, centri per bambini e genitori, micronidi estivi anche in riferimento ad orari e periodi di apertura (nel rispetto degli standard fissati per tali servizi)	B.2.1.2.a	Sostegno a forme di erogazione e fruizione dei servizi per la prima infanzia	Settore Educazione e istruzione	5,1%	37.482.522	35.139.864	2.342.658
		B.2.1.3 - Implementazione di buoni servizio [per favorire l'accesso dei nuclei familiari alla rete dei servizi sociosanitari domiciliari e a ciclo diurno, e per favorire l'incremento di qualità dei servizi sia in termini di prestazioni erogate che di estensione delle fasce orarie e di integrazione della filiera], promozione dell'occupazione regolare	B.2.1.3.a	Sostegno alle famiglie per l'accesso ai servizi di cura rivolti a persone con limitazioni dell'autonomia	Settore Innovazione sociale	4,5%	32.983.345	30.921.886	2.061.459
		B.2.1.4 - Formazione degli assistenti familiari e creazione di registri di accreditamento e di albi di fornitori di servizi di cura rivolti alle persone anziane e/o non autosufficienti	B.2.1.4.a	Intermediazione, orientamento e formazione nell'ambito dei servizi di cura	Settore Innovazione sociale	0,5%	3.383.347	3.171.888	211.459
<b>Totale PI 9ii</b>						<b>11,0%</b>	<b>80.625.954</b>	<b>75.586.832</b>	<b>5.039.122</b>

**REGIONE TOSCANA - PROGRAMMA OPERATIVO FSE 2014-20**

Priorità	Obiettivo specifico	Azione POR	Cod.	Attività	RdA/OI	%	VA Totale	VA Dotazione principale	VA Riserva efficacia
<b>ASSE C - ISTRUZIONE E FORMAZIONE</b>						<b>23,0%</b>	<b>168.581.540</b>	<b>158.045.194</b>	<b>10.536.346</b>
<b>Priorità d'investimento C.1 (10.i)</b> Ridurre e prevenire l'abbandono scolastico precoce e promuovere l'uguaglianza di accesso a una istruzione prescolare, primaria e secondaria di buona qualità, inclusi i percorsi di istruzione formale, non formale e informale, che consentano di riprendere l'istruzione e la formazione	Ob. Specifico C.1.1 - Riduzione del fallimento formativo precoce e della dispersione scolastica e formativa	C.1.1.1 - Azioni di orientamento, di continuità e di sostegno alle scelte dei percorsi formativi	C.1.1.1.a	Orientamento scolastico	Settore Educazione e istruzione	1,0%	7.285.547	6.830.200	455.347
		C.1.1.2 - Formazione di docenti e formatori anche su approcci e metodologie innovative per il contrasto alla dispersione scolastica e per l'efficace integrazione di target specifici nella vita scolastica	C.1.1.2.a	Formazione operatori della scuola	Settore Educazione e istruzione	0,0%	44.085	41.330	2.755
<b>Totale PI 10i</b>						<b>1,0%</b>	<b>7.329.632</b>	<b>6.871.530</b>	<b>458.102</b>
<b>Priorità d'investimento C.2 (10.ii)</b> Migliorare la qualità e l'efficacia dell'istruzione superiore e di livello equivalente e l'accesso alla stessa, al fine di aumentare la partecipazione e i tassi di riuscita specie per i gruppi svantaggiati	Ob. Specifico C.2.1 - Innalzamento dei livelli di competenze di partecipazione e di successo formativo nell'istruzione universitaria e/o equivalente	C.2.1.1 - Azioni di raccordo tra scuole e istituti di istruzione universitaria o equivalente per corsi preparatori di orientamento all'iscrizione all'istruzione universitaria o equivalente, anche in rapporto alle esigenze del mondo del lavoro	C.2.1.1.a	Orientamento verso l'università, nella scelta dei corsi post laurea e all'uscita dall'università	ARDSU	0,2%	1.465.926	1.374.307	91.620
		C.2.1.2 - Azioni per il rafforzamento dei percorsi di istruzione universitaria o equivalente, come orientamento, tirocini, work experience e azioni di mobilità nazionale e transnazionale volti a promuovere il raccordo fra l'istruzione terziaria e il sistema produttivo	C.2.1.2.a	Percorsi di alta formazione e ricerca (AFR): composti da periodi di formazione post laurea all'estero seguiti da periodi di ricerca presso università, centri di ricerca e imprese	Settore Diritto allo studio universitario e sostegno alla ricerca	0,8%	5.863.706	5.497.224	366.482
			C.2.1.2.b	Orientamento in uscita dall'università	Settore Diritto allo studio universitario e sostegno alla ricerca	0,2%	1.531.483	1.435.765	95.718
			C.2.1.2.c	Tirocini curriculari, altre work experience e stage formativi	ARDSU	0,1%	1.052.964	987.154	65.810

**REGIONE TOSCANA - PROGRAMMA OPERATIVO FSE 2014-20**

Priorità	Obiettivo specifico	Azione POR	Cod.	Attività	RdA/OI	%	VA Totale	VA Dotazione principale	VA Riserva efficienza
		C.2.1.3 - Azioni per il rafforzamento dei percorsi di istruzione universitaria o equivalente post-lauream, volte a promuovere il raccordo tra istruzione terziaria, il sistema produttivo, gli istituti di ricerca, con particolare riferimento ai dottorati in collaborazione con le imprese e/o enti di ricerca in ambiti scientifici coerenti con le linee strategiche del PNR e della Smart specialisation regionale	C.2.1.3.a	Corsi di laurea e post laurea organizzati in rete fra università e enti di ricerca anche in collaborazione e con il cofinanziamento di imprese	Settore Diritto allo studio universitario e sostegno alla ricerca	4,2%	30.587.784	28.676.048	1.911.736
			C.2.1.3.b	Voucher per frequenza di corsi post laurea in italia	ARDSU	0,2%	1.465.927	1.374.307	91.620
		C.2.1.4 - Interventi per l'internazionalizzazione dei percorsi formativi e per l'attrattività internazionale degli istituti di istruzione universitaria o equivalente, con particolare attenzione alla promozione di corsi di dottorato inseriti in reti nazionali e internazionali, nonché coerenti con le linee strategiche del Piano Nazionale della Ricerca	C.2.1.4.a	Voucher per frequenza di corsi post laurea e post dottorato all'estero realizzati anche in collaborazione fra università toscane ed estere	Settore Diritto allo studio universitario e sostegno alla ricerca	0,4%	2.931.854	2.748.613	183.241
			C.2.1.4.b	Progetti di corsi di laurea e post laurea in collaborazione con università straniere con particolare attenzione ai corsi che rilasciano titoli congiunti o doppi titoli.	Settore Diritto allo studio universitario e sostegno alla ricerca	0,2%	1.277.038	1.197.223	79.815
<b>Totale PI 10ii</b>						<b>6,3%</b>	<b>46.176.684</b>	<b>43.290.641</b>	<b>2.886.043</b>
<b>Priorità d'investimento C.3 (10.iv)</b>	Ob. Specifico C.3.1 - Accrescimento delle competenze della forza lavoro e agevolare la mobilità, l'inserimento/reinserimento lavorativo	C.3.1.1 - Interventi formativi (anche a domanda individuale) strettamente collegati alle esigenze di inserimento e reinserimento lavorativo, prioritariamente indirizzati ai target maggiormente sensibili (over 55, disoccupati di lunga durata, cittadini con bassa scolarità) e alle iniziative di formazione specialistica (in particolare rivolti alla green economy, blue economy, servizi alla persona, servizi socio-sanitari, valorizzazione del patrimonio culturale e delle attività culturali)) e per l'imprenditorialità. Percorsi formativi connessi al rilascio di qualificazioni inserite nei repertori nazionale o regionali (anche a domanda individuale) corredati ove appropriato da azioni di orientamento	C.3.1.1.a	Formazione per l'inserimento lavorativo (qualifiche)	Settore Programmazione formazione strategica e i.f.t.s.	4,0%	29.384.084	27.547.579	1.836.505
Migliorare l'aderenza al mercato del lavoro dei sistemi d'insegnamento e di formazione, favorendo il passaggio dall'istruzione al mondo del lavoro, e rafforzare e i sistemi di istruzione e formazione professionale e migliorandone la loro qualità, anche mediante meccanismi di anticipazione delle competenze, l'adeguamento dei curricula e l'introduzione e lo sviluppo di programmi di apprendimento basati sul lavoro, inclusi i sistemi di apprendimento duale e di apprendistato.			C.3.1.1.b	Formazione per l'inserimento lavorativo, in particolare a livello territoriale e a carattere ricorrente	Settore Programmazione in materia di IEFEP, apprendistato, tirocini, formazione continua, territoriale e individuale. Uffici regionali di Grosseto e Livorno	5,2%	38.114.086	35.731.956	2.382.130

**REGIONE TOSCANA - PROGRAMMA OPERATIVO FSE 2014-20**

Priorità	Obiettivo specifico	Azione POR	Cod.	Attività	RdA/OI	%	VA Totale	VA Dotazione principale	VA Riserva efficacia
			C.3.1.2.a	Sistema competenze	Sistema regionale della formazione: infrastrutture digitali e azioni di sistema	0,5%	3.637.410	3.410.072	227.338
		C.3.1.2 - Costruzione del Repertorio nazionale dei titoli di studio e delle qualificazioni professionali collegato al quadro europeo (EQF) e implementazione del sistema pubblico nazionale di certificazione delle competenze con lo sviluppo e/o miglioramento dei servizi di orientamento e di validazione e certificazione degli esiti degli apprendimenti conseguiti anche in contesti non formali e informali	C.3.1.2.b	Accreditamento organismi formativi	Sistema regionale della formazione: infrastrutture digitali e azioni di sistema	0,5 %	3.513.834	3.294.219	219.615
			C.3.1.2.c	Sistema informativo per l'accREDITamento	Settore Sistemi informativi e tecnologie della conoscenza	0,1%	883.947	828.700	55.247
			C.3.1.2.d	Supporto alla validazione delle competenze	Settore Lavoro	0,2%	1.493.333	1.400.000	93.333
		C.3.1.3 - Interventi di supporto agli operatori del sistema ed in particolare di aggiornamento dei formatori e altre figure di supporto, al fine di favorire la diffusione di metodologie didattiche e approcci adeguati all'utenza adulta, anche attraverso la promozione di periodi di inserimento in azienda	C.3.1.3.a	Formazione formatori	Sistema regionale della formazione: infrastrutture digitali e azioni di sistema	0,2%	1.465.926	1.374.306	91.620
	Ob. Specifico C.3.2 - Qualificazione dell'offerta di istruzione e formazione tecnica e professionale	C.3.2.1 - Azioni formative professionalizzanti connesse con i fabbisogni dei sistemi produttivi locali, e in particolare rafforzamento degli IFTS, e dei Poli tecnico professionali, in una logica di integrazione e continuità con l'Istruzione e la formazione professionale iniziale e in stretta connessione con i fabbisogni espressi dal tessuto produttivo	C.3.2.1.a	Corsi IFTS	Settore Programmazione formazione strategica e i.f.t.s.	1,8%	13.127.781	12.307.295	820.486
			C.3.2.1.b	Attività dei poli tecnico-professionali	Settore Programmazione formazione strategica e i.f.t.s.	0,2%	1.465.926	1.374.306	91.620
		C.3.2.2 - Interventi qualificanti per il miglioramento dell'offerta formativa volta allo sviluppo delle competenze e delle abilità trasversali per l'occupazione: educazione all'imprenditorialità, spirito di impresa, etc	C.3.2.2.a	Rafforzamento degli Istituti tecnici e professionali	Settore Programmazione formazione strategica e i.f.t.s.	1,0%	7.329.632	6.871.530	458.102

**REGIONE TOSCANA - PROGRAMMA OPERATIVO FSE 2014-20**

Priorità	Obiettivo specifico	Azione POR	Cod.	Attività	RdA/OI	%	VA Totale	VA Dotazione principale	VA Riserva efficienza
	Ob. Specifico C.3.3 - Diffusione della società della conoscenza nel mondo della scuola e della formazione e adozione di approcci didattici innovativi	C.3.3.1 - Promozione di percorsi di e-learning e sviluppo di risorse di apprendimento on line (es. video lezioni)	C.3.3.1.a	Progetto TRIO	Sistema regionale della formazione: infrastrutture digitali e azioni di sistema	2,0%	14.659.264	13.743.060	916.204
<b>Totale PI 10iv</b>						<b>15,7%</b>	<b>115.075.224</b>	<b>107.883.023</b>	<b>7.192.201</b>

Priorità	Obiettivo specifico	Azione POR	Cod.	Attività	RdA/OI	%	VA Totale	VA Dotazione principale	VA Riserva efficienza
<b>ASSE D - CAPACITA' ISTITUZIONALE E AMMINISTRATIVA</b>						<b>0,8%</b>	<b>5.863.706</b>	<b>5.497.226</b>	<b>366.480</b>
<b>Priorità d'investimento D.1 (11.i)</b> Investimento nella capacità istituzionale e nell'efficacia delle amministrazioni pubbliche e dei servizi pubblici a livello nazionale, regionale e locale nell'ottica delle riforme, di una migliore regolamentazione e di una buona governance	Ob. Specifico D.1.1 - Aumento della trasparenza e interoperabilità, e dell'accesso ai dati pubblici	D.1.1.1 - Miglioramento dei processi organizzativi per una migliore integrazione e interoperabilità delle basi informative, statistiche e amministrative, prioritariamente Istruzione, Lavoro, Previdenza e Servizi Sociali, Terzo Settore, Interni ed Affari Esteri e Pubbliche Amministrazioni	D.1.1.1.a	Sistema informativo Lavoro (IDOL)	Settore Sistemi informativi e tecnologie della conoscenza	0,4%	2.931.853	2.748.613	183.240
	Ob. Specifico D.1.2 - Miglioramento delle prestazioni della pubblica amministrazione	D.1.2.1 - Azioni di qualificazione ed empowerment delle istituzioni, degli operatori e degli stakeholders [ivi compreso il personale coinvolto nei sistemi di istruzione, formazione, lavoro e servizi per l'impiego e politiche sociali, il personale dei servizi sanitari, il personale degli enti locali (ad es. SUAP e SUE), delle dogane, delle forze di polizia]	D.1.2.1.a	Azioni di qualificazione ed empowerment delle istituzioni, degli operatori e degli stakeholders	Settore Organizzazione e sviluppo risorse umane	0,4%	2.931.853	2.748.613	183.240
<b>Totale PI 11i</b>						<b>0,8%</b>	<b>5.863.706</b>	<b>5.497.226</b>	<b>366.480</b>

**REGIONE TOSCANA - PROGRAMMA OPERATIVO FSE 2014-20**

Priorità	Obiettivo specifico	Azione POR	Cod	Attività	RdA/OI	%	VA Totale	VA Dotazione principale	VA Riserva efficiacia
<b>ASSE E - ASSISTENZA TECNICA</b>						<b>4,0%</b>	<b>29.318.528</b>	<b>29.318.528</b>	<b>-</b>
Assistenza tecnica	Ob. Specifico E.1.1 - Sostenere l'esecuzione del programma operativo nelle sue principali fasi di preparazione, gestione, sorveglianza e controllo	E.1.1.1 - Azioni di sistema a supporto della realizzazione del POR	E.1.1.1.a	Supporto alla programmazione e all'attuazione del POR e al rafforzamento delle risorse tecniche e delle dotazioni di personale	Settore Autorità di Gestione POR FSE	2,5%	18.408.243	18.408.243	-
			E.1.1.1.b	Progettazione e realizzazione di sistemi informativi/informatici per la gestione e per il monitoraggio del PO	Settore Sistemi informativi e tecnologie della conoscenza	0,5%	3.664.816	3.664.816	-
			E.1.1.1.c	Predisposizione e attuazione della strategia di comunicazione del PO	Settore Autorità di Gestione POR FSE	0,3%	2.198.890	2.198.890	-
			E.1.1.1.d	Attività di valutazione, controllo, ispezione e rendicontazione degli interventi	Settore Autorità di Gestione POR FSE	0,3%	2.198.890	2.198.890	-
			E.1.1.1.e	Elaborazione di valutazioni finalizzate ad esaminare l'evoluzione del PO	Settore Autorità di Gestione POR FSE	0,3%	2.198.888	2.198.888	-
			E.1.1.1.f	Supporto alla programmazione e all'attuazione del POR	Settore Programmazione in materia di IEFP, apprendistato, tirocini, formazione	0,1%	648.801	648.801	-
<b>Totale</b>						<b>4,0%</b>	<b>29.318.528</b>	<b>29.318.528</b>	<b>-</b>
<b>TOTALE COMPLESSIVO</b>						<b>100%</b>	<b>732.963.216</b>	<b>688.985.424</b>	<b>43.977.792</b>



**REGIONE TOSCANA - PROGRAMMA OPERATIVO FSE 2014-20**

**Tabella 6 - Ripartizione di dettaglio della dotazione principale per competenza e ambiti di intervento**

Asse	A - Occupazione						B - Inclusione sociale			C - Istruzione e formazione				D - Capacità istituzionale	E- Assistenza tecnica	Totale	
	PI A.1	PI A.2	PI A.3	PI A.4	PI A.5	Tot.	PI B.1	PI B.2	Tot.	PI C.1	PI C.2	PI C.3	Tot.	PI D.1			
<b>Autorità di Gestione</b>																	
Settore Autorità di Gestione POR FSE						-			-				-			25.004.911	25.004.911
<b>Responsabili di Attività</b>																	
Settore Sistema regionale della formazione. Programmazione lefp, apprendistato etirocini (SOPPRESSO COME DA DD 1645/2018)		17.184.256				17.184.256			-			332.104	332.104				17.516.360
Settore Programmazione formazione strategica e istruzione e formazione tecnica superiore	3.810.072	23.363.203			10.307.295	37.480.570			-			48.100.710	48.100.710				85.581.280
Settore Programmazione in materia di IEFP, apprendistato, tirocini, formazione continua, territoriale e individuale. Uffici regionali di Grosseto e Livorno		101.691.165			20.614.590	122.305.755			-			35.731.956	35.731.956			648.801	158.686.512
Settore Sistema regionale della formazione: infrastrutture digitali e azioni di sistema												21.489.553	21.489.553				21.489.553
Settore Lavoro	67.379.536	36.636.782	6.871.530	3.435.765	6.871.530	121.195.143	5.497.224		5.497.224			1.400.000	1.400.000				129.492.367
Settore Diritto allo studio universitario e sostegno alla ricerca		13.743.060				13.743.060			-		39.554.873		39.554.873				53.297.933
Settore Educazione e istruzione						-		41.493.058	41.493.058	6.871.530						6.871.530	48.364.588
Settore Innovazione sociale						-	56.346.548	34.093.774	90.440.322							-	90.440.322
Settore Processi trasversali strategici		46.785.088				46.785.088			-							-	46.785.088
Settore Sistemi informativi e tecnologie della conoscenza						-			-			828.700	828.700	2.748.613		3.664.816	7.242.129
Settore Organizzazione e sviluppo risorse umane						-			-					2.748.613			2.748.613
<b>Organismi Intermedi</b>																	
ARDSU						-			-		3.735.768		3.735.768				3.735.768
<b>Totale</b>	71.189.608	239.403.554	6.871.530	34.357.650	6.871.530	358.693.872	61.843.772	75.586.832	137.430.604	6.871.530	43.290.641	107.883.023	158.045.194	5.497.226	29.318.528		688.985.424

**REGIONE TOSCANA - PROGRAMMA OPERATIVO FSE 2014-20**

**Tabella 7 - Ripartizione di dettaglio dotazione principale per competenza e annualità**

Struttura	Anno	2014	2015	2016	2017	2018	2019	2020	Totale	Target Finanziari	Target Fisici
<b>Autorità di Gestione</b>											
Settore Autorità di Gestione POR FSE		3.057.165	3.242.520	3.718.944	3.744.573	3.669.289	3.746.722	3.825.698	<b>25.004.911</b>	-	-
<b>Responsabili di Attività</b>											
Settore Sistema regionale della formazione. Programmazione Iefp, apprendistato e tirocini (SOPPRESSO COME DA DD 1645/2018)		12.924.418	4.591.942	-	-	-	-	-	<b>17.516.360</b>	-	-
Settore Programmazione formazione strategica e istruzione e formazione tecnica superiore		10.317.935	10.943.501	12.009.618	11.278.510	11.504.227	14.751.832	14.775.657	<b>85.581.280</b>	26.948.230	3.197
Settore Programmazione in materia di IEFP, apprendistato, tirocini, formazione continua, territoriale e individuale. Uffici regionali di Grosseto e Livorno		9.517.544	18.658.416	23.514.697	16.723.511	22.185.263	34.673.395	33.413.686	<b>158.686.512</b>	56.221.750	6.340
Settore Sistema regionale della formazione: infrastrutture digitali e azioni di sistema		2.533.986	3.039.862	2.749.067	2.715.030	3.497.459	3.440.054	3.514.095	<b>21.489.553</b>	6.442.601	
Settore Lavoro		12.856.475	13.835.949	20.251.270	30.979.534	25.897.196	9.953.448	14.318.495	<b>128.092.367</b>	56.495.918	378.645
Settore Diritto allo studio universitario e sostegno alla ricerca		6.387.292	6.621.839	7.622.641	5.893.274	6.011.218	10.277.998	10.483.671	<b>53.297.933</b>	14.722.049	4.262
Settore Educazione e istruzione		6.141.629	6.513.986	7.471.091	7.620.613	6.736.709	6.871.528	7.009.032	<b>48.364.588</b>	15.403.497	-
Settore Innovazione sociale		10.399.824	11.030.354	12.651.048	12.904.243	14.198.912	14.483.063	14.772.878	<b>90.440.322</b>	27.460.191	5.921
Settore Processi trasversali strategici		6.469.181	6.861.401	7.869.549	8.027.047	8.187.694	5.601.548	3.768.668	<b>46.785.088</b>	20.555.954	7.109
Settore Sistemi informativi e tecnologie della conoscenza		764.292	810.629	978.437	1.078.343	1.097.322	1.246.681	1.266.425	<b>7.242.129</b>	1.022.122	1
Settore Organizzazione e sviluppo risorse umane		327.554	347.413	398.458	406.433	414.567	422.863	431.325	<b>2.748.613</b>	888.351	-
<b>Organismi Intermedi</b>											
ARDSU		409.443	586.976	645.366	508.041	518.208	528.578	539.156	<b>3.735.768</b>	1.156.151	2.470
<b>Totale</b>		<b>82.106.738</b>	<b>87.084.788</b>	<b>99.880.186</b>	<b>101.879.152</b>	<b>103.918.064</b>	<b>105.997.710</b>	<b>108.118.786</b>	<b>688.985.424</b>	<b>227.316.815</b>	<b>407.945</b>

**REGIONE TOSCANA - PROGRAMMA OPERATIVO FSE 2014-20**

**Tabella 7.1 - Ripartizione di dettaglio dotazione principale - Settore Autorità di Gestione POR FSE**

	Cod.	Attività	2014	2015	2016	2017	2018	2019	2020	Totale
<b>ASSE E - ASSISTENZA TECNICA</b>			<b>3.057.165</b>	<b>3.242.520</b>	<b>3.718.944</b>	<b>3.744.573</b>	<b>3.669.289</b>	<b>3.746.722</b>	<b>3.825.698</b>	<b>25.004.911</b>
	E.1.1.1.a	Supporto alla programmazione e all'attuazione del POR e al rafforzamento delle risorse tecniche e delle dotazioni di personale	2.271.036	2.408.730	2.762.643	2.769.134	2.674.331	2.731.850	2.790.519	<b>18.408.243</b>
	E.1.1.1.c	Predisposizione e attuazione della strategia di comunicazione del PO	262.043	277.930	318.767	325.146	331.653	338.291	345.060	<b>2.198.890</b>
	E.1.1.1.d	Attività di valutazione, controllo, ispezione e rendicontazione degli interventi	262.043	277.930	318.767	325.146	331.653	338.291	345.060	<b>2.198.890</b>
	E.1.1.1.e	Elaborazione di valutazioni finalizzate ad esaminare l'evoluzione del PO	262.043	277.930	318.767	325.147	331.652	338.290	345.059	<b>2.198.888</b>
<b>Totale</b>			<b>3.057.165</b>	<b>3.242.520</b>	<b>3.718.944</b>	<b>3.793.374</b>	<b>3.869.289</b>	<b>3.946.722</b>	<b>4.025.698</b>	<b>25.653.712</b>
<b>TOTALE</b>			<b>3.057.165</b>	<b>3.242.520</b>	<b>3.718.944</b>	<b>3.744.573</b>	<b>3.669.289</b>	<b>3.746.722</b>	<b>3.825.698</b>	<b>25.004.911</b>

**REGIONE TOSCANA - PROGRAMMA OPERATIVO FSE 2014-20**

**Tabella 7.2 - Ripartizione di dettaglio dotazione principale - Settore Sistema regionale della formazione. Programmazione lefp, apprendistato e tirocini (SOPPRESSO COME DA DD 1645/2018)**

Priorità di investimento	Cod.	Attività	2014	2015	2016	2017	2018	2019	2020	Totale	Target Finanziari *
<b>ASSE A – OCCUPAZIONE</b>			<b>12.592.314</b>	<b>4.591.942</b>	-	-	-	-	-	<b>17.184.256</b>	
<b>A.2 (8.ii)</b>	A.2.1.3.a	Tirocini di orientamento e formazione, inserimento e reinserimento, praticantato	8.260.900	-	-	-	-	-	-	<b>8.260.900</b>	-
	A.2.1.4.a	Percorsi leFP	4.331.414	4.591.942	-	-	-	-	-	<b>8.923.356</b>	-
<b>Totale 8.ii</b>			<b>12.592.314</b>	<b>4.591.942</b>	-	-	-	-	-	<b>17.184.256</b>	
<b>ASSE C - ISTRUZIONE E FORMAZIONE</b>			<b>332.104</b>	-	-	-	-	-	-	<b>332.104</b>	
<b>C.3 (10.iv)</b>	C.3.1.2.a	Sistema competenze	19.760	-	-	-	-	-	-	<b>19.760</b>	-
	C.3.1.2.b	Accreditamento organismi formativi	135.908	-	-	-	-	-	-	<b>135.908</b>	-
	C.3.3.1.a	Progetto TRIO	176.436	-	-	-	-	-	-	<b>176.436</b>	-
<b>Totale 10.iv</b>			<b>332.104</b>	-	-	-	-	-	-	<b>332.104</b>	-
<b>TOTALE</b>			<b>12.924.418</b>	<b>4.591.942</b>	-	-	-	-	-	<b>17.516.360</b>	-

**REGIONE TOSCANA - PROGRAMMA OPERATIVO FSE 2014-20**

**Tabella 7.3 - Ripartizione di dettaglio dotazione principale - Settore Programmazione formazione strategica e istruzione e formazione tecnica superiore**

Priorità di investimento	Cod.	Attività	2014	2015	2016	2017	2018	2019	2020	Totale	Target Finanziari *	Target fisici*
<b>ASSE A – OCCUPAZIONE</b>			<b>4.585.748</b>	<b>4.863.778</b>	<b>5.036.600</b>	<b>4.165.935</b>	<b>4.249.309</b>	<b>7.351.728</b>	<b>7.227.472</b>	<b>37.480.570</b>	<b>12.582.149</b>	<b>570</b>
<b>A.1 (8.i)</b>	A.1.1.2.a	Percorsi e servizi integrati (orientamento, formazione, consulenza) per la creazione d'impresa e di lavoro autonomo	491.329	521.119	597.687	609.648	621.850	-	281.286	<b>3.122.919</b>	1.561.210	244 <sup>A</sup>
	A.1.1.2.b	Voucher per il supporto alla creazione di percorsi imprenditoriali attraverso l'accesso a servizi di co-working	81.889	86.853	99.615	101.608	103.641	105.716	107.831	<b>687.153</b>	260.202	41 <sup>A</sup>
<b>Totale 8.i</b>			<b>573.219</b>	<b>607.972</b>	<b>697.302</b>	<b>711.257</b>	<b>725.492</b>	<b>105.716</b>	<b>389.117</b>	<b>3.810.072</b>	<b>1.821.412</b>	<b>285</b>
<b>A.2 (8.ii)</b>	A.2.1.2.a	Percorsi e servizi integrati (orientamento, formazione, consulenza) per la creazione d'impresa e di lavoro autonomo	573.219	607.972	697.302	711.257	423.101	740.011	754.819	<b>4.507.681</b>	1.655.278	285 <sup>A</sup>
	A.2.1.5.a	Alternanza scuola-lavoro	736.995	781.679	896.531	914.474	-	577.594	970.481	<b>4.877.754</b>	1.829.345	
	A.2.1.8.a	Percorsi ITS	1.473.990	1.563.357	1.793.061	1.828.948	3.100.717	2.276.733	1.940.962	<b>13.977.768</b>	5.362.242	
<b>Totale 8.ii</b>			<b>2.784.204</b>	<b>2.953.008</b>	<b>3.386.894</b>	<b>3.454.679</b>	<b>3.523.818</b>	<b>3.594.338</b>	<b>3.666.262</b>	<b>23.363.203</b>	<b>8.846.866</b>	<b>285</b>
<b>A.4 (8.v)</b>	A.4.1.1.c	Interventi di formazione a favore degli occupati (lavoratori e imprenditori), in particolare nell'area R&S e innovazione tecnologica	1.228.326	1.302.798	952.404	-	-	3.651.674	3.172.093	<b>10.307.295</b>	1.913.871	
<b>Totale</b>			<b>1.228.326</b>	<b>1.302.798</b>	<b>952.404</b>	<b>-</b>	<b>-</b>	<b>3.651.674</b>	<b>3.172.093</b>	<b>10.307.295</b>	<b>1.913.871</b>	
<b>ASSE C - ISTRUZIONE E FORMAZIONE</b>			<b>5.732.187</b>	<b>6.079.723</b>	<b>6.973.018</b>	<b>7.112.575</b>	<b>7.254.918</b>	<b>7.400.104</b>	<b>7.548.185</b>	<b>48.100.710</b>	<b>14.366.080</b>	<b>2.627</b>
	C.3.1.1.a	Formazione per l'inserimento lavorativo	3.521.200	3.734.686	4.283.425	4.369.153	2.456.593	4.545.779	4.636.743	<b>27.547.579</b>	7.958.209	1.711 <sup>A</sup>

**REGIONE TOSCANA - PROGRAMMA OPERATIVO FSE 2014-20**

Priorità di investimento	Cod.	Attività	2014	2015	2016	2017	2018	2019	2020	Totale	Target Finanziari *	Target fisici*
<b>C.3 (10.iv)</b>	C.3.2.1.a	Corsi IFTS	1.228.327	1.302.798	1.494.218	1.524.123	3.554.625	1.585.736	1.617.468	<b>12.307.295</b>	3.945.115	916 G
	C.3.2.1.b	Attività dei poli tecnico-professionali	163.776	173.707	199.230	203.217	207.283	211.431	215.662	<b>1.374.306</b>	410.460	
	C.3.2.2.a	Rafforzamento degli Istituti tecnici e professionali	818.884	868.532	996.145	1.016.082	1.036.417	1.057.158	1.078.312	<b>6.871.530</b>	2.052.297	
<b>Totale</b>			5.732.187	6.079.723	6.973.018	7.112.575	7.254.918	7.400.104	7.548.185	<b>48.100.710</b>	<b>14.366.080</b>	<b>2.627</b>
<b>TOTALE</b>			<b>10.317.935</b>	<b>10.943.501</b>	<b>12.009.618</b>	<b>11.278.510</b>	<b>11.504.227</b>	<b>14.751.832</b>	<b>14.775.657</b>	<b>85.581.280</b>	<b>26.948.230</b>	<b>3.197</b>

\* Target da conseguire entro il 2018

Legenda:

A: Disoccupati, compresi i disoccupati di lunga durata

G: Titolari di un diploma di istruzione primaria (ISCED 1) o di istruzione secondaria inferiore (ISCED 2)

**REGIONE TOSCANA - PROGRAMMA OPERATIVO FSE 2014-20**

**Tabella 7.4 - Ripartizione di dettaglio dotazione principale - Settore Programmazione in materia di IEFP, apprendistato, tirocini, formazione continua, territoriale e individuale. Uffici regionali di Grosseto e Livorno**

Priorità di investimento	Cod.	Attività	2014	2015	2016	2017	2018	2019	2020	Totale	Target Finanziari*	Target fisici*
<b>ASSE A – OCCUPAZIONE</b>			<b>5.259.349</b>	<b>14.142.051</b>	<b>18.334.741</b>	<b>11.391.083</b>	<b>16.595.895</b>	<b>28.976.174</b>	<b>27.606.462</b>	<b>122.305.755</b>	<b>45.549.805</b>	<b>6.340</b>
<b>A.2 (8.ii)</b>	A.2.1.3.a	Tirocini di orientamento e formazione, inserimento e reinserimento, praticantato	2.794.029	12.738.179	9.958.131	5.070.121	9.107.870	9.840.822	12.077.098	<b>61.586.250</b>	26.332.605	4.824 <sup>B</sup>
	A.2.1.3.c	Percorsi di formazione per i giovani assunti con contratto di apprendistato professionalizzante	-	-	-	-	36.749	340.011	754.819	<b>1.131.579</b>	20.190	
	A.2.1.3.d	Misure di integrazione istruzione/formazione/lavoro, (anche impresa formativa simulata) campagne informative e servizi a supporto delle imprese, degli Organismi Formativi, delle scuole e dei soggetti del mercato del lavoro interessati a vario titolo nell'attuazione del Sistema Duale, finalizzati all'attivazione di contratti di apprendistato in duale	-	-	-	600.000	1.400.000	1.400.000	600.000	<b>4.000.000</b>	1.098.812	
	A.2.1.3.f	Tirocini di orientamento e formazione: incentivi all'assunzione	-	287.000	1.896.000	-	-	-	-	<b>2.183.000</b>	1.199.353	
	A.2.1.4.a	Percorsi leFP	8.668	11.276	5.279.571	5.385.234	5.493.009	5.602.938	5.715.056	<b>27.495.752</b>	13.790.701	1.516 <sup>B</sup>
	A.2.1.5.b	Stage transnazionali per migliorare le transizioni istruzione/formazione/lavoro e favorire lo sviluppo delle soft skills	-	-	-	300.000	300.000	400.000	-	<b>1.000.000</b>	329.644	
	A.2.1.6.a	Percorsi di formazione per i giovani assunti con contratto di apprendistato per la qualifica e il diploma professionale	-	-	-	35.728	258.267	1.885.286	2.115.303	<b>4.294.584</b>	161.523	
<b>Totale</b>			<b>2.802.697</b>	<b>13.036.455</b>	<b>17.133.702</b>	<b>11.391.083</b>	<b>16.595.895</b>	<b>19.469.057</b>	<b>21.262.276</b>	<b>101.691.165</b>	<b>42.932.827</b>	<b>6.340</b>

**REGIONE TOSCANA - PROGRAMMA OPERATIVO FSE 2014-20**

Priorità di investimento	Cod.	Attività	2014	2015	2016	2017	2018	2019	2020	Totale	Target Finanziari*	Target fisici*
A.4 (8.v)	A.4.1.1.a	Azioni di riqualificazione e di outplacement dei lavoratori coinvolti in situazioni di crisi collegate a piani di riconversione e ristrutturazione aziendale	1.228.326	552.798	600.519	-	-	4.753.559	3.172.093	<b>10.307.295</b>	1.308.489	
	A.4.1.1.b	Azioni di formazione continua rivolte ai professionisti e agli imprenditori per sostenere l'adattabilità delle imprese (anche per favorire passaggi generazionali)	1.228.326	552.798	600.520	-	-	4.753.558	3.172.093	<b>10.307.295</b>	1.308.489	
<b>Totale</b>			2.456.652	1.105.596	1.201.039	-	-	9.507.117	6.344.186	<b>20.614.590</b>	<b>2.616.978</b>	
<b>ASSE C - ISTRUZIONE E FORMAZIONE</b>			<b>4.258.195</b>	<b>4.516.365</b>	<b>5.179.956</b>	<b>5.283.627</b>	<b>5.389.368</b>	<b>5.497.221</b>	<b>5.607.224</b>	<b>35.731.956</b>	<b>10.671.945</b>	
C.3 (10.iv)	C.3.1.1.b	Formazione per l'inserimento lavorativo, in particolare a livello territoriale e a carattere ricorrente	4.258.195	4.516.365	5.179.956	5.283.627	5.389.368	5.497.221	5.607.224	<b>35.731.956</b>	10.671.945	
<b>Totale</b>			4.258.195	4.516.365	5.179.956	5.283.627	5.389.368	5.497.221	5.607.224	<b>35.731.956</b>	<b>10.671.944</b>	
<b>ASSE E - ASSISTENZA TECNICA</b>						<b>48.801</b>	<b>200.000</b>	<b>200.000</b>	<b>200.000</b>	<b>648.801</b>		
	E.1.1.1.f	Supporto di assistenza tecnica per la gestione del POR	-	-	-	48.801	200.000	200.000	200.000	<b>648.801</b>		
<b>Totale</b>						48.801	200.000	200.000	200.000	<b>648.801</b>		
<b>TOTALE</b>			<b>12.702.044</b>	<b>23.250.358</b>	<b>23.514.697</b>	<b>16.723.511</b>	<b>22.185.263</b>	<b>34.673.395</b>	<b>33.413.686</b>	<b>166.462.954</b>	<b>56.221.750</b>	<b>6.340</b>

\* Target da conseguire entro il 2018

Legenda:

B: Persone inattive



**REGIONE TOSCANA - PROGRAMMA OPERATIVO FSE 2014-20**

**Tabella 7.5 - Ripartizione di dettaglio dotazione principale - Sistema regionale della formazione: infrastrutture digitali e azioni di sistema**

Priorità di investimento	Cod.	Attività	2014	2015	2016	2017	2018	2019	2020	Totale	Target Finanziari*
<b>ASSE C - ISTRUZIONE E FORMAZIONE</b>			<b>2.533.986</b>	<b>3.039.862</b>	<b>2.749.067</b>	<b>2.715.030</b>	<b>3.497.459</b>	<b>3.440.054</b>	<b>3.514.095</b>	<b>21.489.553</b>	<b>6.442.601</b>
<b>C.3 (10.iv)</b>	C.3.1.2.a	Sistema competenze	553.459	607.972	8.559	-	725.492	740.011	754.819	<b>3.390.312</b>	829.940
	C.3.1.2.b	Accreditamento	355.421	521.119	548.987	479.648	491.850	374.297	386.989	<b>3.158.311</b>	1.097.607
	C.3.1.3.a	Formazione formatori	163.776	173.707	199.230	203.217	207.283	211.431	215.662	<b>1.374.306</b>	410.460
	C.3.3.1.a	Progetto TRIO	1.461.330	1.737.064	1.992.291	2.032.165	2.072.834	2.114.315	2.156.625	<b>13.566.624</b>	4.104.594
<b>Totale</b>			<b>2.533.986</b>	<b>3.039.862</b>	<b>2.749.067</b>	<b>2.715.030</b>	<b>3.497.459</b>	<b>3.440.054</b>	<b>3.514.095</b>	<b>21.489.553</b>	<b>6.442.601</b>
<b>TOTALE</b>			<b>2.533.986</b>	<b>3.039.862</b>	<b>2.749.067</b>	<b>2.715.030</b>	<b>3.497.459</b>	<b>3.440.054</b>	<b>3.514.095</b>	<b>21.489.553</b>	<b>6.442.601</b>

\* Target da conseguire entro il 2018

**REGIONE TOSCANA - PROGRAMMA OPERATIVO FSE 2014-20**

**Tabella 7.6 - Ripartizione di dettaglio dotazione principale - Settore Lavoro**

Priorità di investimento	Cod.	Attività	2014	2015	2016	2017	2018	2019	2020	Totale	Target Finanziari*	Target fisici*
<b>ASSE A – OCCUPAZIONE</b>			<b>12.201.368</b>	<b>13.141.124</b>	<b>18.765.611</b>	<b>29.455.412</b>	<b>25.068.062</b>	<b>9.107.722</b>	<b>13.455.844</b>	<b>121.195.143</b>	<b>54.188.776</b>	<b>378.305</b>
<b>A.1 (8.i)</b>	A.1.1.1.a	Incentivi all'assunzione e alla trasformazione dei contratti di lavoro verso forme stabili	2.374.763	2.518.742	1.256.292	1.200.000	-	-	567.291	<b>7.917.088</b>	4.038.022	813 <sup>A</sup>
	A.1.1.3.a	Interventi di informazione, orientamento e consulenza finalizzati all'occupabilità	5.918.369	6.277.194	11.053.517	16.063.424	13.845.960	634.297	3.925.345	<b>57.718.106</b>	29.205.577	272.074 <sup>A</sup>
	A.1.1.3.b	Lavori di pubblica utilità (LPU)	305.147	323.648	1.115.547	-	-	-	-	<b>1.744.342</b>	958.352	505 <sup>A</sup>
<b>Totale</b>			<b>8.598.279</b>	<b>9.119.584</b>	<b>13.425.356</b>	<b>17.263.424</b>	<b>13.845.960</b>	<b>634.297</b>	<b>4.492.636</b>	<b>67.379.536</b>	<b>34.201.951</b>	<b>273.392</b>
<b>A.2 (8.ii)</b>	A.2.1.1.a	Interventi di informazione, orientamento e consulenza finalizzati all'occupabilità	2.374.763	2.718.742	3.430.635	9.436.576	8.242.318	5.293.351	5.140.397	<b>36.636.782</b>	14.396.103	103.790 <sup>A</sup>
<b>Totale</b>			<b>2.374.763</b>	<b>2.718.742</b>	<b>3.430.635</b>	<b>9.436.576</b>	<b>8.242.318</b>	<b>5.293.351</b>	<b>5.140.397</b>	<b>35.699.282</b>	<b>14.396.103</b>	<b>103.790</b>
<b>A.3 (8.iv)</b>	A.3.1.1.a	Incentivi all'assunzione donne	818.884	868.532	996.145	1.016.082	1.036.417	1.057.158	1.078.312	<b>6.871.530</b>	2.602.020	570 <sup>B</sup>
<b>Totale</b>			<b>818.884</b>	<b>868.532</b>	<b>996.145</b>	<b>1.016.082</b>	<b>1.036.417</b>	<b>1.057.158</b>	<b>1.078.312</b>	<b>6.871.530</b>	<b>2.602.020</b>	<b>570</b>
<b>A.4 (8.v)</b>	A.4.1.1.d	Servizi e di azioni di empowerment finalizzate a rafforzare i percorsi di professionalizzazione e stabilizzazione professionale ed occupazionale dei lavoratori	409.442	434.266	498.073	508.041	518.208	528.579	539.156	<b>3.435.765</b>	1.301.010	
<b>Totale</b>			<b>409.442</b>	<b>434.266</b>	<b>498.073</b>	<b>508.041</b>	<b>518.208</b>	<b>528.579</b>	<b>539.156</b>	<b>3.435.765</b>	<b>1.301.010</b>	
<b>A.5 (8.vii)</b>	A.5.1.1.a	Borse di mobilità Eures	-	-	241.781	1.219.298	906.951	1.246.461	1.257.039	<b>4.871.530</b>	1.301.010	553 <sup>A</sup>
	A.5.1.2.a	Campagne informative	-	-	173.621	11.991	518.208	347.876	948.304	<b>2.000.000</b>	386.683	
<b>Totale</b>			<b>-</b>	<b>-</b>	<b>415.402</b>	<b>1.231.289</b>	<b>1.425.159</b>	<b>1.594.337</b>	<b>2.205.343</b>	<b>6.871.530</b>	<b>1.687.693</b>	<b>553</b>

**REGIONE TOSCANA - PROGRAMMA OPERATIVO FSE 2014-20**

ASSE B - INCLUSIONE SOCIALE E LOTTA ALLA POVERTA'			655.107	694.825	796.916	812.865	829.134	845.726	862.651	5.497.224	1.700.474	340
<b>B.1 (9.i)</b>	B.1.1.3.a	Incentivi all'occupazione disabili e interventi di presa in carico multi professionale, finalizzati all'inclusione lavorativa delle persone con disabilità	655.107	694.825	796.916	812.865	829.134	845.726	862.651	<b>5.497.224</b>	1.700.474	340 <sup>C</sup>
<b>Totale</b>			655.107	694.825	796.916	812.865	829.134	845.726	862.651	<b>5.497.224</b>	<b>1.700.474</b>	<b>340</b>
ASSE C – ISTRUZIONE E FORMAZIONE			-	-	688.743	711.257	-	-	-	1.400.000	606.668	-
<b>C.3 (10.iv)</b>	C.3.1.2.d	Supporto alla validazione delle competenze	-	-	688.743	711.257	-	-	-	<b>1.400.000</b>	606.668	-
<b>Totale</b>			-	-	688.743	711.257	-	-	-	<b>1.400.000</b>	<b>606.668</b>	-
<b>TOTALE</b>			<b>12.856.475</b>	<b>13.835.949</b>	<b>20.251.270</b>	<b>30.979.534</b>	<b>25.897.196</b>	<b>9.953.448</b>	<b>13.318.495</b>	<b>127.092.367</b>	<b>56.495.918</b>	<b>378.645</b>

\* Target da conseguire entro il 2018

Legenda:

A: Disoccupati, compresi i disoccupati di lunga durata

B: Persone inattive

C: Partecipanti con disabilità

**REGIONE TOSCANA - PROGRAMMA OPERATIVO FSE 2014-20**

**Tabella 7.7 - Ripartizione di dettaglio dotazione principale - Settore Diritto allo studio universitario e sostegno alla ricerca**

Priorità di investimento	Cod.	Attività	2014	2015	2016	2017	2018	2019	2020	Totale	Target Finanziari*	Target fisici*
<b>ASSE A - OCCUPAZIONE</b>			<b>1.637.767</b>	<b>1.737.064</b>	<b>1.992.291</b>	<b>-</b>	<b>-</b>	<b>4.146.480</b>	<b>4.229.458</b>	<b>13.743.060</b>	<b>2.948.729</b>	
<b>A.2 (8.ii)</b>	A.2.1.7.a	Assegni di ricerca e altre forme di alternanza fra alta formazione, lavoro e ricerca	1.637.767	1.737.064	1.992.291	-	-	4.146.480	4.229.458	<b>13.743.060</b>	2.948.729	
<b>Totale</b>			<b>1.637.767</b>	<b>1.737.064</b>	<b>1.992.291</b>	<b>-</b>	<b>-</b>	<b>4.146.480</b>	<b>4.229.458</b>	<b>13.743.059</b>	<b>2.948.729</b>	
<b>ASSE C - ISTRUZIONE E FORMAZIONE</b>			<b>4.749.525</b>	<b>4.884.775</b>	<b>5.630.350</b>	<b>5.893.274</b>	<b>6.011.218</b>	<b>6.131.518</b>	<b>6.254.213</b>	<b>39.554.873</b>	<b>11.773.321</b>	<b>4.262</b>
<b>C.2 (10.ii)</b>	C.2.1.2.a	Percorsi di alta formazione e ricerca (AFR): composti da periodi di formazione post laurea all'estero seguiti da periodi di	655.107	694.825	796.916	812.865	829.133	845.728	862.650	<b>5.497.224</b>	1.641.837	100 <sup>E</sup>
	C.2.1.2.b	Orientamento in uscita dall'università	409.442	434.266	498.073	93.984	-	-	-	<b>1.435.765</b>	622.166	2.813 <sup>E</sup>
	C.2.1.3.a	Corsi di laurea e post laurea organizzati in rete fra università e enti di ricerca anche in collaborazione e con il cofinanziamento di imprese	2.702.316	2.866.155	3.936.903	4.579.992	4.767.517	4.862.927	4.960.238	<b>28.676.048</b>	8.169.600	1.020 <sup>E</sup>
	C.2.1.4.a	Voucher per frequenza di corsi post laurea e post dottorato all'estero realizzati anche in collaborazione fra università toscane ed estere	327.553	347.413	398.458	406.433	414.568	422.863	431.325	<b>2.748.613</b>	820.919	100 <sup>E</sup>
	C.2.1.4.b	Progetti di corsi di laurea e post laurea in collaborazione con università straniere con particolare attenzione ai corsi che rilasciano titoli congiunti o doppi titoli.	655.107	542.116	-	-	-	-	-	<b>1.197.223</b>	518.798	229 <sup>F</sup>
<b>Totale</b>			<b>4.749.525</b>	<b>4.884.775</b>	<b>5.630.350</b>	<b>5.893.274</b>	<b>6.011.218</b>	<b>6.131.518</b>	<b>6.254.213</b>	<b>39.554.873</b>	<b>11.773.321</b>	<b>4.262</b>
<b>TOTALE</b>			<b>6.387.292</b>	<b>6.621.839</b>	<b>7.622.641</b>	<b>5.893.274</b>	<b>6.011.218</b>	<b>10.277.998</b>	<b>10.483.671</b>	<b>53.297.933</b>	<b>14.722.049</b>	<b>4.262</b>

\* Target da conseguire entro il 2018

Legenda: E: Titolari di un diploma di istruzione terziaria (ISCED da 5 a 8); F: Titolari di un diploma di insegnamento secondario superiore (ISCED 3) o di un diploma di istruzione post secondaria (ISCED 4)

**REGIONE TOSCANA - PROGRAMMA OPERATIVO FSE 2014-20**

**Tabella 7.8 - Ripartizione di dettaglio dotazione principale - Settore Educazione e istruzione**

Priorità di investimento	Cod.	Attività	2014	2015	2016	2017	2018	2019	2020	Totale	Target Finanziari*
<b>ASSE B - INCLUSIONE SOCIALE E LOTTA ALLA POVERTA'</b>			<b>5.322.744</b>	<b>5.645.457</b>	<b>6.474.945</b>	<b>6.604.532</b>	<b>5.700.293</b>	<b>5.814.369</b>	<b>5.930.718</b>	<b>41.493.058</b>	<b>13.351.201</b>
<b>B.2 (9.iv)</b>	B.2.1.1.a	Sostegno alla domanda di servizi per la prima infanzia e di servizi socioeducativi anche nei periodi di sospensione delle attività educative e scolastiche	3.093.741	3.259.453	-	-	-	-	-	<b>6.353.194</b>	2.851.380
	B.2.1.2.a	Sostegno a forme di erogazione e fruizione dei servizi per la prima infanzia	2.229.003	2.386.004	6.474.945	6.604.532	5.700.293	5.814.369	5.930.718	<b>35.139.864</b>	10.499.821
<b>Totale</b>			<b>5.322.744</b>	<b>5.645.457</b>	<b>6.474.945</b>	<b>6.604.532</b>	<b>5.700.293</b>	<b>5.814.369</b>	<b>5.930.718</b>	<b>41.493.058</b>	<b>13.351.201</b>
<b>ASSE C - ISTRUZIONE E FORMAZIONE</b>			<b>818.885</b>	<b>868.529</b>	<b>996.146</b>	<b>1.016.081</b>	<b>1.036.416</b>	<b>1.057.159</b>	<b>1.078.314</b>	<b>6.871.530</b>	<b>2.052.296</b>
<b>C.1 (10.i)</b>	C.1.1.1.a	Orientamento scolastico	818.885	868.529	996.146	1.016.081	1.019.884	1.032.361	1.078.314	<b>6.830.200</b>	2.045.132
	C.1.1.2.a	Formazione operatori della scuola	-	-	-	-	16.532	24.798	-	<b>41.330</b>	7.164
<b>Totale</b>			<b>818.885</b>	<b>868.529</b>	<b>996.146</b>	<b>1.016.081</b>	<b>1.036.416</b>	<b>1.057.159</b>	<b>1.078.314</b>	<b>6.871.530</b>	<b>2.052.296</b>
<b>TOTALE</b>			<b>6.141.629</b>	<b>6.513.986</b>	<b>7.471.091</b>	<b>7.620.613</b>	<b>6.736.709</b>	<b>6.871.528</b>	<b>7.009.032</b>	<b>48.364.588</b>	<b>15.403.497</b>

\* Target da conseguire entro il 2018

**REGIONE TOSCANA - PROGRAMMA OPERATIVO FSE 2014-20**

**Tabella 7.9 - Ripartizione di dettaglio dotazione principale - Settore Innovazione sociale**

Priorità di investimento	Cod.	Attività	2014	2015	2016	2017	2018	2019	2020	Totale	Target Finanziari*	Target fisici*
<b>ASSE B - INCLUSIONE SOCIALE E LOTTA ALLA POVERTA'</b>			<b>10.399.824</b>	<b>11.030.354</b>	<b>12.651.048</b>	<b>12.904.243</b>	<b>14.198.912</b>	<b>14.483.063</b>	<b>14.772.878</b>	<b>90.440.322</b>	<b>27.460.191</b>	<b>5.921</b>
<b>B.1 (9.i)</b>	B.1.1.1.a	Inserimento soggetti disabili	3.275.534	3.474.127	3.984.582	4.064.328	4.145.668	4.228.632	4.313.250	<b>27.486.121</b>	8.502.373	1.466 <sup>C</sup>
	B.1.1.2.a	Inserimento soggetti svantaggiati e inserimento lavorativo dei soggetti senza fissa dimora	1.801.544	1.910.770	2.191.520	2.235.381	2.280.118	2.325.747	2.372.287	<b>15.117.367</b>	4.676.306	
	B.1.1.2.b	Creazione e rafforzamento cooperative sociali di tipo B, anche in forma consortile e creazione di impresa per soggetti svantaggiati	1.637.768	1.737.064	1.992.291	2.032.166	2.072.834	2.114.313	2.156.624	<b>13.743.060</b>	4.251.188	195 <sup>D</sup>
<b>Totale</b>			<b>6.714.846</b>	<b>7.121.961</b>	<b>8.168.393</b>	<b>8.331.875</b>	<b>8.498.620</b>	<b>8.668.692</b>	<b>8.842.161</b>	<b>56.346.548</b>	<b>17.429.867</b>	<b>1.661</b>
<b>B.2 (9.iv)</b>	B.2.1.3.a	Sostegno alle famiglie per l'accesso ai servizi di cura rivolti a persone con limitazioni dell'autonomia	3.684.978	3.908.393	4.482.655	4.572.368	4.663.875	4.757.212	4.852.405	<b>30.921.886</b>	9.565.170	4.260 <sup>C</sup>
	B.2.1.4.a	Intermediazione, orientamento e formazione nell'ambito dei servizi di cura	-	-	-	-	1.036.417	1.057.159	1.078.312	<b>3.171.888</b>	465.155	
<b>Totale</b>			<b>3.684.978</b>	<b>3.908.393</b>	<b>4.482.655</b>	<b>4.572.368</b>	<b>5.700.292</b>	<b>5.814.371</b>	<b>5.930.717</b>	<b>34.093.774</b>	<b>10.030.324</b>	<b>4.260</b>
<b>TOTALE</b>			<b>10.399.824</b>	<b>11.030.354</b>	<b>12.651.048</b>	<b>12.904.243</b>	<b>14.198.912</b>	<b>14.483.063</b>	<b>14.772.878</b>	<b>90.440.322</b>	<b>27.460.191</b>	<b>5.921</b>

\* Target da conseguire entro il 2018

Legenda:

C: Partecipanti con disabilità

D: Micro, piccole e medie imprese finanziate (incluse società cooperative e imprese dell'economia sociale)

**REGIONE TOSCANA - PROGRAMMA OPERATIVO FSE 2014-20**

**Tabella 7.10 - Ripartizione di dettaglio dotazione principale - Settore Processi trasversali strategici**

Priorità di investimento	Cod.	Attività	2014	2015	2016	2017	2018	2019	2020	Totale	Target Finanziari*	Target fisici*
<b>ASSE A - OCCUPAZIONE</b>			<b>6.469.181</b>	<b>6.861.401</b>	<b>7.869.549</b>	<b>8.027.047</b>	<b>8.187.694</b>	<b>5.601.548</b>	<b>3.768.668</b>	<b>46.785.088</b>	<b>20.555.954</b>	<b>7.109</b>
<b>A.2 (8.ii)</b>	A.2.1.3.b	Servizio civile	6.469.181	6.861.401	7.869.549	8.027.047	8.187.694	5.601.548	3.768.668	<b>46.785.088</b>	20.555.954	7.109 <sup>B</sup>
<b>Totale</b>			<b>6.469.181</b>	<b>6.861.401</b>	<b>7.869.549</b>	<b>8.027.047</b>	<b>8.187.694</b>	<b>5.601.548</b>	<b>3.768.668</b>	<b>46.785.088</b>	<b>20.555.954</b>	<b>7.109</b>
<b>TOTALE</b>			<b>6.469.181</b>	<b>6.861.401</b>	<b>7.869.549</b>	<b>8.027.047</b>	<b>8.187.694</b>	<b>5.601.548</b>	<b>3.768.668</b>	<b>46.785.088</b>	<b>20.555.954</b>	<b>7.109</b>

\* Target da conseguire entro il 2018

Legenda:

B: Persone inattive

**REGIONE TOSCANA - PROGRAMMA OPERATIVO FSE 2014-20**

**Tabella 7.11 - Ripartizione di dettaglio dotazione principale - Settore Sistemi informativi e tecnologie della conoscenza**

Priorità di investimento	Cod.	Attività	2014	2015	2016	2017	2018	2019	2020	Totale	Target Finanziari*	Target fisici*
<b>ASSE C - ISTRUZIONE E FORMAZIONE</b>			-	-	48.700	130.000	130.000	260.000	260.000	828.700	133.770	
C.3 (10.iv)	C.3.1.2.c	Sistema informativo per l'accreditamento	-	-	48.700	130.000	130.000	260.000	260.000	<b>828.700</b>	133.770	
<b>Totale</b>			-	-	<b>48.700</b>	<b>130.000</b>	<b>130.000</b>	<b>260.000</b>	<b>260.000</b>	<b>828.700</b>	<b>133.770</b>	
<b>ASSE D - CAPACITA' ISTITUZIONALE E AMMINISTRATIVA</b>			327.553	347.413	398.459	406.433	414.567	422.863	431.325	2.748.613	888.351	
D.1 (11.i)	D.1.1.1.a	Sistema informativo Lavoro (IDOL)	327.553	347.413	398.459	406.433	414.567	422.863	431.325	<b>2.748.613</b>	888.351	1 <sup>H</sup>
<b>Totale</b>			327.553	347.413	398.459	406.433	414.567	422.863	431.325	<b>2.748.613</b>	<b>888.351</b>	<b>1</b>
<b>ASSE E - ASSISTENZA TECNICA</b>			436.739	463.216	531.278	541.910	552.755	563.818	575.100	3.664.816		
	E.1.1.1.b	Progettazione e realizzazione di sistemi informativi/informatici per la gestione e per il monitoraggio del PO	436.739	463.216	531.278	541.910	552.755	563.818	575.100	<b>3.664.816</b>		
<b>Totale</b>			436.739	463.216	531.278	541.910	552.755	563.818	575.100	<b>3.664.816</b>		
<b>TOTALE</b>			<b>764.292</b>	<b>810.629</b>	<b>978.437</b>	<b>1.078.343</b>	<b>1.097.322</b>	<b>1.246.681</b>	<b>1.266.425</b>	<b>7.242.129</b>	<b>1.022.122</b>	<b>1</b>

\* Target da conseguire entro il 2018

Legenda:

H: Numero di progetti destinati alle pubbliche amministrazioni o ai servizi pubblici a livello nazionale, regionale o locale



**REGIONE TOSCANA - PROGRAMMA OPERATIVO FSE 2014-20**

**Tabella 7.12 - Ripartizione di dettaglio dotazione principale - Settore Organizzazione e sviluppo risorse umane**

Priorità di investimento	Cod.	Attività	2014	2015	2016	2017	2018	2019	2020	Totale	Target Finanziari*
<b>ASSE D - CAPACITA' ISTITUZIONALE E AMMINISTRATIVA</b>			<b>327.554</b>	<b>347.413</b>	<b>398.458</b>	<b>406.433</b>	<b>414.567</b>	<b>422.863</b>	<b>431.325</b>	<b>2.748.613</b>	<b>888.351</b>
<b>D.1 (11.i)</b>	D.1.2.1.a	Azioni di qualificazione ed empowerment delle istituzioni, degli operatori e degli stakeholders	327.554	347.413	398.458	406.433	414.567	422.863	431.325	<b>2.748.613</b>	888.351
<b>Totale</b>			<b>327.554</b>	<b>347.413</b>	<b>398.458</b>	<b>406.433</b>	<b>414.567</b>	<b>422.863</b>	<b>431.325</b>	<b>2.748.613</b>	<b>888.351</b>
<b>TOTALE</b>			<b>327.554</b>	<b>347.413</b>	<b>398.458</b>	<b>406.433</b>	<b>414.567</b>	<b>422.863</b>	<b>431.325</b>	<b>2.748.613</b>	<b>888.351</b>

\* Target da conseguire entro il 2018

**Tabella 7.13 - Ripartizione di dettaglio dotazione principale – ARDSU**

Priorità di investimento	Cod.	Attività	2014	2015	2016	2017	2018	2019	2020	Totale	Target Finanziari	Target fisici*
<b>ASSE C - ISTRUZIONE E FORMAZIONE</b>			<b>409.443</b>	<b>586.976</b>	<b>645.366</b>	<b>508.041</b>	<b>518.208</b>	<b>528.578</b>	<b>539.156</b>	<b>3.735.768</b>	<b>1.156.151</b>	<b>2.470</b>
<b>C.2 (10.ii)</b>	C.2.1.1.a	Orientamento verso l'università, nella scelta dei corsi post laurea e all'uscita dall'università	163.777	173.707	199.230	203.216	207.284	211.431	215.662	<b>1.374.307</b>	410.460	2.140 <sup>G</sup>
	C.2.1.2.c	Tirocini curriculari, altre work experience e stage formativi	81.888	239.562	246.907	101.608	103.642	105.716	107.831	<b>987.154</b>	335.230	150 <sup>F</sup>
	C.2.1.3.b	Voucher per frequenza di corsi post laurea in italia	163.778	173.707	199.229	203.217	207.282	211.431	215.663	<b>1.374.307</b>	410.460	180 <sup>E</sup>
<b>Totale</b>			<b>409.443</b>	<b>586.976</b>	<b>645.366</b>	<b>508.041</b>	<b>518.208</b>	<b>528.578</b>	<b>539.156</b>	<b>3.735.768</b>	<b>1.156.151</b>	<b>2.470</b>
<b>TOTALE</b>			<b>409.443</b>	<b>586.976</b>	<b>645.366</b>	<b>508.041</b>	<b>518.208</b>	<b>528.578</b>	<b>539.156</b>	<b>3.735.768</b>	<b>1.156.151</b>	<b>2.470</b>

\* Target da conseguire entro il 2018

Legenda:

E: Titolari di un diploma di istruzione terziaria (ISCED da 5 a 8) ; F: Titolari di un diploma di insegnamento secondario superiore (ISCED 3) o di un diploma di istruzione post secondaria (ISCED 4)

G: Titolari di un diploma di istruzione primaria (ISCED 1) o di istruzione secondaria inferiore (ISCED 2)

## 4. SCHEDE ATTIVITÀ

Di seguito, le singole attività sono identificate, e quindi descritte, sulla base di un codice alfanumerico che riassume l'Asse di riferimento, la Priorità di investimento, l'Obiettivo specifico e l'Azione del POR. Ciascuna di queste grandezze è comunque riportata nello schema presente appunto in ordine a ciascuna attività.

La descrizione prevede in primo luogo l'indicazione del **Responsabile di attività**, cui compete la definizione degli indirizzi attuativi, la responsabilità amministrativa e molto spesso (in assenza cioè della presenza di un organismo intermedio) la concreta realizzazione della misura.

All'**Organismo Intermedio**, qualora previsto, compete l'attuazione di quanto disposto dal Responsabile di attività, in coerenza con quanto evidenziato nel precedente §.2.

Sono inoltre individuati i **Beneficiari**<sup>4</sup>, cioè i soggetti responsabili dell'attuazione dell'intervento. Tra essi si possono richiamare, ad esempio, gli organismi formativi, le amministrazioni comunali, le imprese.

I **Soggetti destinatari dell'intervento** sono coloro verso i quali è rivolto tutto l'insieme, descritto nel presente documento, degli interventi. Essi sono, appunto, i destinatari ultimi delle azioni e delle relative risorse finanziarie previste dalla programmazione comunitaria. Quindi ci si riferisce, tra gli altri, a disoccupati, inattivi, studenti, individui in condizioni di svantaggio, disabili, lavoratori, imprenditori e professionisti, ecc.

Infine, in ordine a ciascuna attività viene inserito un sintetico prospetto che riporta la disponibilità delle risorse finanziarie complessive e per ciascuna annualità, in correlazione con le precedenti Tabelle 7.

<sup>4</sup> Regolamento (UE) 1303/13, articolo 2. **Beneficiario**: un organismo pubblico o privato e, solo ai fini del regolamento FEASR e del regolamento FEAMP, una persona fisica, responsabile dell'avvio o dell'avvio e dell'attuazione delle operazioni.

**A.1.1.1.A) INCENTIVI ALL'ASSUNZIONE E ALLA TRASFORMAZIONE DEI CONTRATTI DI LAVORO VERSO FORME STABILI**

<b>Asse</b>	A - Occupazione
<b>Priorità di Investimento</b>	A.1 (8.i) - Accesso all'occupazione per le persone in cerca di lavoro e inattive, compresi i disoccupati di lunga durata e le persone che si trovano ai margini del mercato del lavoro, nonché attraverso iniziative locali per l'occupazione e il sostegno alla mobilità professionale
<b>Obiettivo Specifico</b>	A.1.1 - Ridurre il numero dei disoccupati di lunga durata e sostenere adeguatamente le persone a rischio di disoccupazione di lunga durata
<b>Azione</b>	A.1.1.1 - Incentivi all'assunzione ed altre misure di politica attiva, tra cui azioni di mobilità professionale, con particolare attenzione ai settori che offrono maggiori prospettive di crescita (prioritariamente nell'ambito di: green economy, blue economy, servizi alla persona, servizi socio-sanitari, valorizzazione del patrimonio culturale, ICT)

**RESPONSABILE DI ATTIVITÀ (RdA)**

- Settore Lavoro

**ORGANISMO INTERMEDIO (EVENTUALE)**

- Sviluppo Toscana (attività svolta per gli avvisi approvati dal 2014 al 2017)

**BENEFICIARI**

- Imprese e altri datori di lavoro privati

**SOGGETTI DESTINATARI DELL'INTERVENTO**

- Inattivi, disoccupati e immigrati over 30 anni, donne

**RISORSE FINANZIARIE**

2014	2015	2016	2017	2018	2019	2020	Totale
2.374.763	2.518.742	1.256.292	1.200.000	-	-	567.291	<b>7.917.088</b>

**A.1.1.2.A) PERCORSI E SERVIZI INTEGRATI (ORIENTAMENTO, FORMAZIONE, CONSULENZA) PER LA CREAZIONE D'IMPRESA E DI LAVORO AUTONOMO**

<b>Asse</b>	A - Occupazione
<b>Priorità di Investimento</b>	A.1 (8.i) - Accesso all'occupazione per le persone in cerca di lavoro e inattive, compresi i disoccupati di lunga durata e le persone che si trovano ai margini del mercato del lavoro, nonché attraverso iniziative locali per l'occupazione e il sostegno alla mobilità professionale
<b>Obiettivo Specifico</b>	A.1.1 - Ridurre il numero dei disoccupati di lunga durata e sostenere adeguatamente le persone a rischio di disoccupazione di lunga durata
<b>Azione</b>	A.1.1.2 - Percorsi di sostegno alla creazione d'impresa e al lavoro autonomo, ivi compreso il trasferimento d'azienda (ricambio generazionale)

**RESPONSABILE DI ATTIVITÀ (RDA)**

- Settore Programmazione formazione strategica e istruzione e formazione tecnica superiore

**ORGANISMO INTERMEDIO (EVENTUALE)**

**BENEFICIARI**

- Organismi formativi

**SOGGETTI DESTINATARI DELL'INTERVENTO**

- Inattivi, disoccupati e immigrati over 30 anni, donne

**RISORSE FINANZIARIE**

2014	2015	2016	2017	2018	2019	2020	Totale
491.329	521.119	597.687	609.648	621.850	-	281.286	<b>3.122.919</b>

**A.1.1.2.B) VOUCHER PER IL SUPPORTO ALLA CREAZIONE DI PERCORSI IMPRENDITORIALI  
ATTRAVERSO L'ACCESSO A SERVIZI DI CO-WORKING**

<b>Asse</b>	A - Occupazione
<b>Priorità di Investimento</b>	A.1 (8.i) - Accesso all'occupazione per le persone in cerca di lavoro e inattive, compresi i disoccupati di lunga durata e le persone che si trovano ai margini del mercato del lavoro, nonché attraverso iniziative locali per l'occupazione e il sostegno alla mobilità professionale
<b>Obiettivo Specifico</b>	A.1.1 - Ridurre il numero dei disoccupati di lunga durata e sostenere adeguatamente le persone a rischio di disoccupazione di lunga durata
<b>Azione</b>	A.1.1.2 - Percorsi di sostegno alla creazione d'impresa e al lavoro autonomo, ivi compreso il trasferimento d'azienda (ricambio generazionale)

**RESPONSABILE DI ATTIVITÀ (RDA)**

- Settore Programmazione formazione strategica e istruzione e formazione tecnica superiore

**ORGANISMO INTERMEDIO (EVENTUALE)**

**BENEFICIARI**

- Amministrazione regionale

**SOGGETTI DESTINATARI DELL'INTERVENTO**

- Liberi professionisti con partita iva da non oltre 12 mesi, disoccupati

**RISORSE FINANZIARIE**

2014	2015	2016	2017	2018	2019	2020	Totale
81.889	86.853	99.615	101.608	103.641	105.716	107.831	<b>687.153</b>

**A.1.1.3.A) INTERVENTI DI INFORMAZIONE, ORIENTAMENTO E CONSULENZA FINALIZZATI ALL'OCCUPABILITÀ**

<b>Asse</b>	A – Occupazione
<b>Priorità di Investimento</b>	A.1 (8.i) - Accesso all'occupazione per le persone in cerca di lavoro e inattive, compresi i disoccupati di lunga durata e le persone che si trovano ai margini del mercato del lavoro, nonché attraverso iniziative locali per l'occupazione e il sostegno alla mobilità professionale
<b>Obiettivo Specifico</b>	A.1.1 - Ridurre il numero dei disoccupati di lunga durata e sostenere adeguatamente le persone a rischio di disoccupazione di lunga durata
<b>Azione</b>	A.1.1.3 - Misure di politica attiva, con particolare attenzione ai settori che offrono maggiori prospettive di crescita (ad esempio nell'ambito di: green economy, blue economy, servizi alla persona, servizi socio-sanitari, valorizzazione del patrimonio culturale, ICT)

**RESPONSABILE DI ATTIVITÀ (RDA)**

- Settore Lavoro

**ORGANISMO INTERMEDIO (EVENTUALE)**

**BENEFICIARI**

- Servizi per l'impiego e altri enti e strutture, pubbliche e private, che erogano servizi di orientamento e accompagnamento al lavoro

**SOGGETTI DESTINATARI DELL'INTERVENTO**

- Inattivi, disoccupati e immigrati over 30, donne

**RISORSE FINANZIARIE**

2014	2015	2016	2017	2018	2019	2020	Totale
5.918.369	6.277.194	11.053.517	16.063.424	13.845.960	634.297	3.925.345	<b>57.718.106</b>

**A.1.1.3.B) LAVORI DI PUBBLICA UTILITÀ(LPU)**

<b>Asse</b>	A - Occupazione
<b>Priorità di Investimento</b>	A.1 (8.i) - Accesso all'occupazione per le persone in cerca di lavoro e inattive, compresi i disoccupati di lunga durata e le persone che si trovano ai margini del mercato del lavoro, nonché attraverso iniziative locali per l'occupazione e il sostegno alla mobilità professionale
<b>Obiettivo Specifico</b>	A.1.1 - Ridurre il numero dei disoccupati di lunga durata e sostenere adeguatamente le persone a rischio di disoccupazione di lunga durata
<b>Azione</b>	A.1.1.3 - Misure di politica attiva, con particolare attenzione ai settori che offrono maggiori prospettive di crescita (ad esempio nell'ambito di: green economy, blue economy, servizi alla persona, servizi socio-sanitari, valorizzazione del patrimonio culturale, ICT)

**RESPONSABILE DI ATTIVITÀ (RDA)**

- Settore Lavoro

**ORGANISMO INTERMEDIO (EVENTUALE)**

- Sviluppo Toscana (attività svolta per l'avviso approvato nell'annualità 2015)

**BENEFICIARI**

- Amministrazioni pubbliche anche in partenariato pubblico-privato

**SOGGETTI DESTINATARI DELL'INTERVENTO**

- Inattivi, disoccupati privi di ammortizzatori sociali

**RISORSE FINANZIARIE**

2014	2015	2016	2017	2018	2019	2020	Totale
305.147	323.648	1.115.547	-	-	-	-	<b>1.744.342</b>

**A.2.1.1.A) INTERVENTI DI INFORMAZIONE, ORIENTAMENTO E CONSULENZA FINALIZZATI ALL'OCCUPABILITÀ**

<b>Asse</b>	A - Occupazione
<b>Priorità di Investimento</b>	A.2 (8.ii) - Integrazione sostenibile nel mercato del lavoro dei giovani, in particolare quelli che non svolgono attività lavorative, non seguono studi né formazioni, inclusi i giovani a rischio di esclusione sociale e i giovani delle comunità emarginate, anche attraverso l'attuazione della Garanzia per i Giovani
<b>Obiettivo Specifico</b>	A.2.1 - Aumentare l'occupazione dei giovani
<b>Azione</b>	A.2.1.1 - Creazione e rafforzamento di punti di contatto per il profiling, l'accompagnamento al lavoro, l'orientamento, il bilancio di competenze e l'inserimento in percorsi di formazione ed inserimento lavorativo anche per i NEET

**RESPONSABILE DI ATTIVITÀ (RdA)**

- Settore Lavoro

**ORGANISMO INTERMEDIO (EVENTUALE)**

**BENEFICIARI**

- Servizi per l'impiego e altri enti e strutture, pubbliche e private, che erogano servizi di orientamento e accompagnamento al lavoro

**SOGGETTI DESTINATARI DELL'INTERVENTO**

- Giovani fino a 29 anni (inattivi, disoccupati)

**RISORSE FINANZIARIE**

2014	2015	2016	2017	2018	2019	2020	Totale
2.374.763	2.718.742	3.430.635	9.436.576	8.242.318	5.293.351	5.140.397	<b>36.636.782</b>



**A.2.1.2.A) PERCORSI E SERVIZI INTEGRATI (ORIENTAMENTO, FORMAZIONE, CONSULENZA) PER LA CREAZIONE D'IMPRESA E DI LAVORO AUTONOMO**

<b>Asse</b>	A - Occupazione
<b>Priorità di Investimento</b>	A.2 (8.ii) - Integrazione sostenibile nel mercato del lavoro dei giovani, in particolare quelli che non svolgono attività lavorative, non seguono studi né formazioni, inclusi i giovani a rischio di esclusione sociale e i giovani delle comunità emarginate, anche attraverso l'attuazione della Garanzia per i Giovani
<b>Obiettivo Specifico</b>	A.2.1 - Aumentare l'occupazione dei giovani
<b>Azione</b>	A.2.1.2 - Percorsi di sostegno (servizi di accompagnamento e/o incentivi) alla creazione d'impresa e al lavoro autonomo, ivi compreso il trasferimento d'azienda (ricambio generazionale)

**RESPONSABILE DI ATTIVITÀ (RDA)**

- Settore Programmazione formazione strategica e istruzione e formazione tecnica superiore

**ORGANISMO INTERMEDIO (EVENTUALE)**

**BENEFICIARI**

- Organismi formativi

**SOGGETTI DESTINATARI DELL'INTERVENTO**

- Giovani fino a 29 anni (inattivi, disoccupati)

**RISORSE FINANZIARIE**

2014	2015	2016	2017	2018	2019	2020	Totale
573.219	607.972	697.302	711.257	423.101	740.011	754.819	<b>4.507.681</b>

**A.2.1.3.A) TIROCINI DI ORIENTAMENTO E FORMAZIONE, INSERIMENTO E REINSERIMENTO, PRATICANTATO**

<b>Asse</b>	A - Occupazione
<b>Priorità di Investimento</b>	A.2 (8.ii) - Integrazione sostenibile nel mercato del lavoro dei giovani, in particolare quelli che non svolgono attività lavorative, non seguono studi né formazioni, inclusi i giovani a rischio di esclusione sociale e i giovani delle comunità emarginate, anche attraverso l'attuazione della Garanzia per i Giovani
<b>Obiettivo Specifico</b>	A.2.1 - Aumentare l'occupazione dei giovani
<b>Azione</b>	A.2.1.3 - Misure di politica attiva, tra le quali l'apprendistato, incentivi all'assunzione, tirocini e altre misure di integrazione istruzione/formazione/lavoro, azioni di mobilità professionale, con particolare attenzione ai settori che offrono maggiori prospettive di crescita (prioritariamente nell'ambito di: green economy, blue economy, servizi alla persona, servizi socio-sanitari, valorizzazione del patrimonio culturale, ICT)

**RESPONSABILE DI ATTIVITÀ (RDA)**

- Settore Programmazione in materia di IEFP, apprendistato, tirocini, formazione continua, territoriale e individuale. Uffici regionali di Grosseto e Livorno

**ORGANISMO INTERMEDIO (EVENTUALE)**

- Sviluppo Toscana (*relativamente al praticantato*)

**BENEFICIARI**

- Amministrazione regionale

**SOGGETTI DESTINATARI DELL'INTERVENTO**

- Giovani fino a 29 anni (inattivi, disoccupati)

**RISORSE FINANZIARIE\***

2014	2015	2016	2017	2018	2019	2020	Totale
11.054.929	12.738.179	9.958.131	5.070.121	9.107.870	9.840.822	12.077.098	<b>69.847.150</b>

\* di cui € 8.260.900, a valere sull'annualità 2014, rimaste in dotazione al Settore Sistema regionale della formazione. Programmazione lefp, apprendistato e tirocini **SOPPRESSO COME DA DD 1645/2018.**

**A.2.1.3.B) SERVIZIO CIVILE**

<b>Asse</b>	A - Occupazione
<b>Priorità di Investimento</b>	A.2 (8.ii) - Integrazione sostenibile nel mercato del lavoro dei giovani, in particolare quelli che non svolgono attività lavorative, non seguono studi né formazioni, inclusi i giovani a rischio di esclusione sociale e i giovani delle comunità emarginate, anche attraverso l'attuazione della Garanzia per i Giovani
<b>Obiettivo Specifico</b>	A.2.1 - Aumentare l'occupazione dei giovani
<b>Azione</b>	A.2.1.3 - Misure di politica attiva, tra le quali l'apprendistato, incentivi all'assunzione, tirocini e altre misure di integrazione istruzione/formazione/lavoro, azioni di mobilità professionale, con particolare attenzione ai settori che offrono maggiori prospettive di crescita (prioritariamente nell'ambito di: green economy, blue economy, servizi alla persona, servizi socio-sanitari, valorizzazione del patrimonio culturale, ICT)

**RESPONSABILE DI ATTIVITÀ (RdA)**

- Settore Processi trasversali strategici

**ORGANISMO INTERMEDIO (EVENTUALE)**

**BENEFICIARI**

- Amministrazione regionale

**SOGGETTI DESTINATARI DELL'INTERVENTO**

- Giovani fino a 29 anni (inattivi, disoccupati)

**RISORSE FINANZIARIE**

2014	2015	2016	2017	2018	2019	2020	Totale
6.469.181	6.861.401	7.869.549	8.027.047	8.187.694	5.601.548	3.768.668	<b>46.785.088</b>

**A.2.1.3.C) PERCORSI DI FORMAZIONE PER I GIOVANI ASSUNTI CON CONTRATTO DI APPRENDISTATO PROFESSIONALIZZANTE**

<b>Asse</b>	A - Occupazione
<b>Priorità di Investimento</b>	A.2 (8.ii) - Integrazione sostenibile nel mercato del lavoro dei giovani, in particolare quelli che non svolgono attività lavorative, non seguono studi né formazioni, inclusi i giovani a rischio di esclusione sociale e i giovani delle comunità emarginate, anche attraverso l'attuazione della Garanzia per i Giovani
<b>Obiettivo Specifico</b>	A.2.1 - Aumentare l'occupazione dei giovani
<b>Azione</b>	A.2.1.3- Misure di politica attiva, tra le quali l'apprendistato, incentivi all'assunzione, tirocini e altre misure di integrazione istruzione/formazione/lavoro, azioni di mobilità professionale, con particolare attenzione ai settori che offrono maggiori prospettive di crescita (prioritariamente nell'ambito di: green economy, blue economy, servizi alla persona, servizi socio-sanitari, valorizzazione del patrimonio culturale, ICT)

**RESPONSABILE DI ATTIVITÀ (RDA)**

- Settore Programmazione in materia di IEFP, apprendistato, tirocini, formazione continua, territoriale e individuale. Uffici regionali di Grosseto e Livorno

**ORGANISMO INTERMEDIO (EVENTUALE)**

**BENEFICIARI**

- Organismi formativi

**SOGGETTI DESTINATARI DELL'INTERVENTO**

- Giovani fino a 29 anni (inattivi, disoccupati, studenti-lavoratori assunti con contratto di apprendistato)

**RISORSE FINANZIARIE**

2014	2015	2016	2017	2018	2019	2020	Totale
-	-	-	-	36.749	340.011	754.819	<b>1.131.579</b>

**A.2.1.3.d)** MISURE DI INTEGRAZIONE ISTRUZIONE/FORMAZIONE/LAVORO, (ANCHE IMPRESA FORMATIVA SIMULATA) CAMPAGNE INFORMATIVE E SERVIZI A SUPPORTO DELLE IMPRESE, DEGLI ORGANISMI FORMATIVI, DELLE SCUOLE E DEI SOGGETTI DEL MERCATO DEL LAVORO INTERESSATI A VARIO TITOLO NELL'ATTUAZIONE DEL SISTEMA DUALE, FINALIZZATI ALL'ATTIVAZIONE DI CONTRATTI DI APPRENDISTATO IN DUALE

<b>Asse</b>	A - Occupazione
<b>Priorità di Investimento</b>	A.2 (8.ii) - Integrazione sostenibile nel mercato del lavoro dei giovani, in particolare quelli che non svolgono attività lavorative, non seguono studi né formazioni, inclusi i giovani a rischio di esclusione sociale e i giovani delle comunità emarginate, anche attraverso l'attuazione della Garanzia per i Giovani
<b>Obiettivo Specifico</b>	A.2.1 - Aumentare l'occupazione dei giovani
<b>Azione</b>	A.2.1.3 - Misure di politica attiva, tra le quali l'apprendistato, incentivi all'assunzione, tirocini e altre misure di integrazione istruzione/formazione/lavoro, azioni di mobilità professionale, con particolare attenzione ai settori che offrono maggiori prospettive di crescita (prioritariamente nell'ambito di: green economy, blue economy, servizi alla persona, servizi socio-sanitari, valorizzazione del patrimonio culturale, ICT)

**RESPONSABILE DI ATTIVITÀ (RdA)**

- Settore Programmazione in materia di IEFP, apprendistato, tirocini, formazione continua, territoriale e individuale. Uffici regionali di Grosseto e Livorno

**ORGANISMO INTERMEDIO (EVENTUALE)**

**BENEFICIARI**

- Organismi formativi

**SOGGETTI DESTINATARI DELL'INTERVENTO**

- Giovani fino a 29 anni (inattivi, disoccupati, studenti-lavoratori assunti con contratto di apprendistato)

**RISORSE FINANZIARIE**

2014	2015	2016	2017	2018	2019	2020	Totale
-	-	-	600.000	1.400.000	1.400.000	600.000	<b>4.000.000</b>

**A.2.1.3.F) TIROCINI DI ORIENTAMENTO E FORMAZIONE: INCENTIVI ALL'ASSUNZIONE**

<b>Asse</b>	A - Occupazione
<b>Priorità di Investimento</b>	A.2 (8.ii) - Integrazione sostenibile nel mercato del lavoro dei giovani, in particolare quelli che non svolgono attività lavorative, non seguono studi né formazioni, inclusi i giovani a rischio di esclusione sociale e i giovani delle comunità emarginate, anche attraverso l'attuazione della Garanzia per i Giovani
<b>Obiettivo Specifico</b>	A.2.1 - Aumentare l'occupazione dei giovani
<b>Azione</b>	A.2.1.3 - Misure di politica attiva, tra le quali l'apprendistato, incentivi all'assunzione, tirocini e altre misure di integrazione istruzione/formazione/lavoro, azioni di mobilità professionale, con particolare attenzione ai settori che offrono maggiori prospettive di crescita (prioritariamente nell'ambito di: green economy, blue economy, servizi alla persona, servizi socio-sanitari, valorizzazione del patrimonio culturale, ICT)

**RESPONSABILE DI ATTIVITÀ (RdA)**

- Settore Programmazione in materia di IEFP, apprendistato, tirocini, formazione continua, territoriale e individuale. Uffici regionali di Grosseto e Livorno

**ORGANISMO INTERMEDIO (EVENTUALE)**

-

**BENEFICIARI**

- Imprese e altri datori di lavoro privati.

**SOGGETTI DESTINATARI DELL'INTERVENTO**

- Giovani fino a 29 anni (inattivi, disoccupati)

**RISORSE FINANZIARIE**

2014	2015	2016	2017	2018	2019	2020	Totale
	287.000	1.896.000					<b>2.183.000</b>

**A.2.1.4.A) PERCORSI IEFP**

<b>Asse</b>	A - Occupazione
<b>Priorità di Investimento</b>	A.2 (8.ii) - Integrazione sostenibile nel mercato del lavoro dei giovani, in particolare quelli che non svolgono attività lavorative, non seguono studi né formazioni, inclusi i giovani a rischio di esclusione sociale e i giovani delle comunità emarginate, anche attraverso l'attuazione della Garanzia per i Giovani
<b>Obiettivo Specifico</b>	A.2.1 - Aumentare l'occupazione dei giovani
<b>Azione</b>	A.2.1.4 - Percorsi formativi di IFP, accompagnati da azioni di comunicazione e di adeguamento dell'offerta in coerenza con le direttrici di sviluppo economico e imprenditoriale dei territori per aumentarne l'attrattività

**RESPONSABILE DI ATTIVITÀ (RDA)**

- Settore Programmazione in materia di IEFP, apprendistato, tirocini, formazione continua, territoriale e individuale. Uffici regionali di Grosseto e Livorno

**ORGANISMO INTERMEDIO (EVENTUALE)**

**BENEFICIARI**

- Organismi formativi

**SOGGETTI DESTINATARI DELL'INTERVENTO**

- Giovani fino a 29 anni (inattivi, disoccupati)

**RISORSE FINANZIARIE\***

2014	2015	2016	2017	2018	2019	2020	Totale
4.340.082	4.603.218	5.279.571	5.385.234	5.493.009	5.602.938	5.715.056	<b>36.419.108</b>

\*di cui € 4.331.414 ed € 4.591.942, a valere sulle annualità 2014 e 2015 rimaste in dotazione al Settore Sistema regionale della formazione. Programmazione lefp, apprendistato e tirocini SOPPRESSO COME DA DD 1645/2018.

**A.2.1.5.A) ALTERNANZA SCUOLA-LAVORO**

<b>Asse</b>	A – Occupazione
<b>Priorità di Investimento</b>	A.2 (8.ii) - Integrazione sostenibile nel mercato del lavoro dei giovani, in particolare quelli che non svolgono attività lavorative, non seguono studi né formazioni, inclusi i giovani a rischio di esclusione sociale e i giovani delle comunità emarginate, anche attraverso l'attuazione della Garanzia per i Giovani
<b>Obiettivo Specifico</b>	A.2.1 - Aumentare l'occupazione dei giovani
<b>Azione</b>	A.2.1.5 - Stage (anche transnazionali), attività di laboratorio, metodologie di alternanza scuola lavoro per migliorare le transizioni istruzione/formazione/lavoro

**RESPONSABILE DI ATTIVITÀ (RdA)**

- Settore Programmazione formazione strategica e istruzione e formazione tecnica superiore

**ORGANISMO INTERMEDIO (EVENTUALE)**

**BENEFICIARI**

- Scuole, Fondazioni ITS, Enti pubblici, strutture, pubbliche e private, che erogano servizi di orientamento e accompagnamento al lavoro

**SOGGETTI DESTINATARI DELL'INTERVENTO**

- Studenti

**RISORSE FINANZIARIE**

2014	2015	2016	2017	2018	2019	2020	Totale
736.995	781.679	896.531	914.474	-	577.594	970.481	<b>4.877.754</b>



**REGIONE TOSCANA - PROGRAMMA OPERATIVO FSE 2014-20****A.2.1.5.b) STAGE TRANSNAZIONALI PER MIGLIORARE LE TRANSIZIONI ISTRUZIONE/FORMAZIONE/LAVORO E FAVORIRE LO SVILUPPO DELLE SOFT SKILLS**

<b>Asse</b>	A – Occupazione
<b>Priorità di Investimento</b>	A.2 (8.ii) - Integrazione sostenibile nel mercato del lavoro dei giovani, in particolare quelli che non svolgono attività lavorative, non seguono studi né formazioni, inclusi i giovani a rischio di esclusione sociale e i giovani delle comunità emarginate, anche attraverso l'attuazione della Garanzia per i Giovani
<b>Obiettivo Specifico</b>	A.2.1 - Aumentare l'occupazione dei giovani
<b>Azione</b>	A.2.1.5 - Stage (anche transnazionali), attività di laboratorio, metodologie di alternanza scuola lavoro per migliorare le transizioni istruzione/formazione/lavoro

**RESPONSABILE DI ATTIVITÀ (RdA)**

- Settore Programmazione in materia di IEFP, apprendistato, tirocini, formazione continua, territoriale e individuale. Uffici regionali di Grosseto e Livorno

**ORGANISMO INTERMEDIO (EVENTUALE)****BENEFICIARI**

- Amministrazione regionale

**SOGGETTI DESTINATARI DELL'INTERVENTO**

- Giovani fino a 29 anni (inattivi, disoccupati, studenti-lavoratori assunti con contratto di apprendistato)

**RISORSE FINANZIARIE**

2014	2015	2016	2017	2018	2019	2020	Totale
-	-	-	300.000	300.000	400.000	-	<b>1.000.000</b>

**A.2.1.6.A) PERCORSI DI FORMAZIONE PER I GIOVANI ASSUNTI CON CONTRATTO DI APPRENDISTATO PER LA QUALIFICA E IL DIPLOMA PROFESSIONALE**

<b>Asse</b>	A - Occupazione
<b>Priorità di Investimento</b>	A.2 (8.ii) - Integrazione sostenibile nel mercato del lavoro dei giovani, in particolare quelli che non svolgono attività lavorative, non seguono studi né formazioni, inclusi i giovani a rischio di esclusione sociale e i giovani delle comunità emarginate, anche attraverso l'attuazione della Garanzia per i Giovani
<b>Obiettivo Specifico</b>	A.2.1 - Aumentare l'occupazione dei giovani
<b>Azione</b>	A.2.1.6 - Percorsi di formazione per i giovani assunti con contratto di apprendistato per la qualifica e il diploma professionale, preceduti e corredati da campagne informative e servizi a supporto delle imprese

**RESPONSABILE DI ATTIVITÀ (RD A)**

- Settore Programmazione in materia di IEF P, apprendistato, tirocini, formazione continua, territoriale e individuale. Uffici regionali di Grosseto e Livorno

**ORGANISMO INTERMEDIO (EVENTUALE)**

**BENEFICIARI**

- Organismi formativi

**SOGGETTI DESTINATARI DELL'INTERVENTO**

- Giovani fino a 25 anni (inattivi, disoccupati)

**RISORSE FINANZIARIE**

2014	2015	2016	2017	2018	2019	2020	Totale
-	-	-	35.728	258.267	1.885.286	2.115.303	<b>4.294.584</b>

**A.2.1.7.A) ASSEGNI DI RICERCA E ALTRE FORME DI ALTERNANZA FRA ALTA FORMAZIONE, LAVORO E RICERCA**

<b>Asse</b>	A - Occupazione
<b>Priorità di Investimento</b>	A.2 (8.ii) - Integrazione sostenibile nel mercato del lavoro dei giovani, in particolare quelli che non svolgono attività lavorative, non seguono studi né formazioni, inclusi i giovani a rischio di esclusione sociale e i giovani delle comunità emarginate, anche attraverso l'attuazione della Garanzia per i Giovani
<b>Obiettivo Specifico</b>	A.2.1 - Aumentare l'occupazione dei giovani
<b>Azione</b>	A.2.1.7 - Percorsi di apprendistato di alta formazione e ricerca e campagne informative per la promozione dello stesso tra i giovani e altre forme di alternanza fra alta formazione, lavoro e ricerca

**RESPONSABILE DI ATTIVITÀ (RDA)**

- Settore Diritto allo studio universitario e sostegno alla ricerca

**ORGANISMO INTERMEDIO (EVENTUALE)**

**BENEFICIARI**

- Università e enti pubblici di ricerca; amministrazione regionale (nel caso di interventi individuali)

**SOGGETTI DESTINATARI DELL'INTERVENTO**

- Ricercatori e laureati fino a 35 anni

**RISORSE FINANZIARIE**

2014	2015	2016	2017	2018	2019	2020	Totale
1.637.767	1.737.064	1.992.291	-	-	4.146.480	4.229.458	<b>13.743.060</b>

**A.2.1.8.A) PERCORSI ITS**

<b>Asse</b>	A - Occupazione
<b>Priorità di Investimento</b>	A.2 (8.ii) - Integrazione sostenibile nel mercato del lavoro dei giovani, in particolare quelli che non svolgono attività lavorative, non seguono studi né formazioni, inclusi i giovani a rischio di esclusione sociale e i giovani delle comunità emarginate, anche attraverso l'attuazione della Garanzia per i Giovani
<b>Obiettivo Specifico</b>	A.2.1 - Aumentare l'occupazione dei giovani
<b>Azione</b>	A.2.1.8 - Partecipazione a percorsi di ITS connessi con i fabbisogni espressi dal tessuto produttivo

**RESPONSABILE DI ATTIVITÀ (RdA)**

- Settore Programmazione formazione strategica e istruzione e formazione tecnica superiore

**ORGANISMO INTERMEDIO (EVENTUALE)**

**BENEFICIARI**

- Fondazioni ITS

**SOGGETTI DESTINATARI DELL'INTERVENTO**

- Giovani fino a 29 anni

**RISORSE FINANZIARIE**

2014	2015	2016	2017	2018	2019	2020	Totale
1.473.990	1.563.357	1.793.061	1.828.948	3.100.717	2.276.733	1.940.962	<b>13.977.768</b>

**A.3.1.1.A) INCENTIVI ALL'ASSUNZIONE DONNE**

<b>Asse</b>	A - Occupazione
<b>Priorità di Investimento</b>	A.3 (8.iv) - Uguaglianza tra uomini e donne in tutti i settori, incluso l'accesso all'occupazione e alla progressione della carriera, la conciliazione della vita professionale con la vita privata e la promozione della parità di retribuzione per uno stesso lavoro o un lavoro di pari valore
<b>Obiettivo Specifico</b>	A.3.1 - Aumentare l'occupazione femminile
<b>Azione</b>	A.3.1.1 - Incentivi all'assunzione ed altre misure di politica attiva, tra cui azioni di mobilità professionale, con particolare attenzione ai settori che offrono maggiori prospettive di crescita (prioritariamente nell'ambito di: green economy, blue economy, servizi alla persona, servizi socio-sanitari, valorizzazione del patrimonio culturale, ICT)

**RESPONSABILE DI ATTIVITÀ (RdA)**

- Settore Lavoro

**ORGANISMO INTERMEDIO (EVENTUALE)**

- Sviluppo Toscana

**BENEFICIARI**

- Imprese e altri datori di lavoro privati

**SOGGETTI DESTINATARI DELL'INTERVENTO**

- Donne

**RISORSE FINANZIARIE**

2014	2015	2016	2017	2018	2019	2020	Totale
818.884	868.532	996.145	1.016.082	1.036.417	1.057.158	1.078.312	<b>6.871.530</b>

**A.4.1.1.A) AZIONI DI RIQUALIFICAZIONE E DI OUTPLACEMENT DEI LAVORATORI COINVOLTI IN SITUAZIONI DI CRISI COLLEGATE A PIANI DI RICONVERSIONE E RISTRUTTURAZIONE AZIENDALE**

<b>Asse</b>	A - Occupazione
<b>Priorità di Investimento</b>	A.4 (8.v) - Adattamento dei lavoratori, delle imprese e degli imprenditori ai cambiamenti
<b>Obiettivo Specifico</b>	A.4.1 - Favorire la permanenza al lavoro e la ricollocazione dei lavoratori coinvolti in situazioni di crisi (settoriali e di grandi aziende)
<b>Azione</b>	A.4.1.1 - Azioni integrate di politiche attive e politiche passive, tra cui azioni di riqualificazione e di outplacement dei lavoratori coinvolti in situazioni di crisi collegate a piani di riconversione e ristrutturazione aziendale

**RESPONSABILE DI ATTIVITÀ (RdA)**

- Settore Programmazione in materia di IEFP, apprendistato, tirocini, formazione continua, territoriale e individuale. Uffici regionali di Grosseto e Livorno

**ORGANISMO INTERMEDIO (EVENTUALE)**

**BENEFICIARI**

- Organismi formativi, imprese e altri datori di lavoro privati; amministrazione regionale

**SOGGETTI DESTINATARI DELL'INTERVENTO**

- Lavoratori e imprenditori, imprese

**RISORSE FINANZIARIE**

2014	2015	2016	2017	2018	2019	2020	Totale
1.228.326	552.798	600.519	-	-	4.753.559	3.172.093	<b>10.307.295</b>

**A.4.1.1.B)** AZIONI DI FORMAZIONE CONTINUA RIVOLTE AI PROFESSIONISTI E AGLI IMPRENDITORI PER SOSTENERE L'ADATTABILITÀ DELLE IMPRESE (ANCHE PER FAVORIRE PASSAGGI GENERAZIONALI)

<b>Asse</b>	A - Occupazione
<b>Priorità di Investimento</b>	A.4 (8.v) - Adattamento dei lavoratori, delle imprese e degli imprenditori ai cambiamenti
<b>Obiettivo Specifico</b>	A.4.1 - Favorire la permanenza al lavoro e la ricollocazione dei lavoratori coinvolti in situazioni di crisi (settoriali e di grandi aziende)
<b>Azione</b>	A.4.1.1 - Azioni integrate di politiche attive e politiche passive, tra cui azioni di riqualificazione e di outplacement dei lavoratori coinvolti in situazioni di crisi collegate a piani di riconversione e ristrutturazione aziendale

**RESPONSABILE DI ATTIVITÀ (RDA)**

- Settore Programmazione in materia di IEFP, apprendistato, tirocini, formazione continua, territoriale e individuale. Uffici regionali di Grosseto e Livorno

**ORGANISMO INTERMEDIO (EVENTUALE)**

**BENEFICIARI**

- Organismi formativi, imprese e altri datori di lavoro privati; amministrazione regionale

**SOGGETTI DESTINATARI DELL'INTERVENTO**

- Imprenditori, professionisti

**RISORSE FINANZIARIE**

2014	2015	2016	2017	2018	2019	2020	Totale
1.228.326	552.798	600.520	-	-	4.753.558	3.172.093	<b>10.307.295</b>

**A.4.1.1.C)** INTERVENTI DI FORMAZIONE A FAVORE DEGLI OCCUPATI (LAVORATORI E IMPRENDITORI), IN PARTICOLARE NELL'AREA R&S E INNOVAZIONE TECNOLOGICA

<b>Asse</b>	A - Occupazione
<b>Priorità di Investimento</b>	A.4 (8.v) - Adattamento dei lavoratori, delle imprese e degli imprenditori ai cambiamenti
<b>Obiettivo Specifico</b>	A.4.1 - Favorire la permanenza al lavoro e la ricollocazione dei lavoratori coinvolti in situazioni di crisi (settoriali e di grandi aziende)
<b>Azione</b>	A.4.1.1 - Azioni integrate di politiche attive e politiche passive, tra cui azioni di riqualificazione e di outplacement dei lavoratori coinvolti in situazioni di crisi collegate a piani di riconversione e ristrutturazione aziendale

**RESPONSABILE DI ATTIVITÀ (RDA)**

- Settore Programmazione formazione strategica e istruzione e formazione tecnica superiore

**ORGANISMO INTERMEDIO (EVENTUALE)**

**BENEFICIARI**

- Organismi formativi, imprese

**SOGGETTI DESTINATARI DELL'INTERVENTO**

- Lavoratori e imprenditori, imprese

**RISORSE FINANZIARIE**

2014	2015	2016	2017	2018	2019	2020	Totale
1.228.326	1.302.798	952.404	-	-	3.651.674	3.172.093	<b>10.307.295</b>



**A.4.1.1.D) SERVIZI E DI AZIONI DI EMPOWERMENT FINALIZZATE A RAFFORZARE I PERCORSI DI PROFESSIONALIZZAZIONE E STABILIZZAZIONE PROFESSIONALE ED OCCUPAZIONALE DEI LAVORATORI**

<b>Asse</b>	A - Occupazione
<b>Priorità di Investimento</b>	A.4 (8.v) - Adattamento dei lavoratori, delle imprese e degli imprenditori ai cambiamenti
<b>Obiettivo Specifico</b>	A.4.1 - Favorire la permanenza al lavoro e la ricollocazione dei lavoratori coinvolti in situazioni di crisi (settoriali e di grandi aziende)
<b>Azione</b>	A.4.1.1 - Azioni integrate di politiche attive e politiche passive, tra cui azioni di riqualificazione e di outplacement dei lavoratori coinvolti in situazioni di crisi collegate a piani di riconversione e ristrutturazione aziendale

**RESPONSABILE DI ATTIVITÀ (RdA)**

- Settore Lavoro

**ORGANISMO INTERMEDIO (EVENTUALE)**

**BENEFICIARI**

- Organismi formativi, soggetti pubblici e privati attivi nel settore dei servizi di outplacement e ricollocazione professionale

**SOGGETTI DESTINATARI DELL'INTERVENTO**

- Lavoratori con rapporti di lavoro provvisori e saltuari e lavoratori coinvolti in situazioni di crisi

**RISORSE FINANZIARIE**

2014	2015	2016	2017	2018	2019	2020	Totale
409.442	434.266	498.073	508.041	518.208	528.579	539.156	<b>3.435.765</b>

**A.5.1.1.A) BORSE DI MOBILITA' EURES**

<b>Asse</b>	A - Occupazione
<b>Priorità di Investimento</b>	A.5 (8.vii) - Modernizzazione delle istituzioni del mercato del lavoro, come i servizi pubblici e privati di promozione dell'occupazione, migliorando il soddisfacimento delle esigenze del mercato del lavoro, anche attraverso azioni che migliorino la mobilità professionale transnazionale, nonché attraverso programmi di mobilità e una migliore cooperazione tra le istituzioni e i soggetti interessati
<b>Obiettivo Specifico</b>	A.5.1 - Migliorare l'efficacia e la qualità dei servizi per il lavoro
<b>Azione</b>	A.5.1.1 - Integrazione e consolidamento della rete Eures all'interno dei servizi per il lavoro e azioni integrate per la mobilità transnazionale e nazionale

**RESPONSABILE DI ATTIVITÀ (RDA)**

- Settore Lavoro

**ORGANISMO INTERMEDIO (EVENTUALE)**

**BENEFICIARI**

- Amministrazione regionale

**SOGGETTI DESTINATARI DELL'INTERVENTO**

- Inattivi, disoccupati

**RISORSE FINANZIARIE**

2014	2015	2016	2017	2018	2019	2020	Totale
-	-	241.781	1.219.298	906.951	1.246.461	1.257.039	<b>4.871.530</b>

**A.5.1.2.A) CAMPAGNE INFORMATIVE**

<b>Asse</b>	A - Occupazione
<b>Priorità di Investimento</b>	A.5 (8.vii) - Modernizzazione delle istituzioni del mercato del lavoro, come i servizi pubblici e privati di promozione dell'occupazione, migliorando il soddisfacimento delle esigenze del mercato del lavoro, anche attraverso azioni che migliorino la mobilità professionale transnazionale, nonché attraverso programmi di mobilità e una migliore cooperazione tra le istituzioni e i soggetti interessati
<b>Obiettivo Specifico</b>	A.5.1 - Migliorare l'efficacia e la qualità dei servizi per il lavoro
<b>Azione</b>	A.5.1.2 - Azioni di comunicazione e di animazione territoriale relative alla disponibilità dell'offerta dei servizi

**RESPONSABILE DI ATTIVITÀ (RdA)**

- Settore Lavoro

**ORGANISMO INTERMEDIO (EVENTUALE)**

**BENEFICIARI**

- Amministrazione regionale

**SOGGETTI DESTINATARI DELL'INTERVENTO**

- NA

**RISORSE FINANZIARIE**

2014	2015	2016	2017	2018	2019	2020	Totale
-	-	173.621	11.991	518.208	347.876	948.304	<b>2.000.000</b>

**B.1.1.1.A) INSERIMENTO SOGGETTI DISABILI**

<b>Asse</b>	B – Inclusione sociale e lotta alla povertà
<b>Priorità di Investimento</b>	<i>B.1 (9.i)</i> - Inclusione attiva, anche per promuovere le pari opportunità e la partecipazione attiva, e migliorare l'occupabilità
<b>Obiettivo Specifico</b>	<i>B.1.1</i> - Incremento dell'occupabilità e della partecipazione al mercato del lavoro delle persone maggiormente vulnerabili
<b>Azione</b>	<i>B.1.1.1</i> - Interventi di presa in carico multi professionale, finalizzati all'inclusione lavorativa delle persone con disabilità attraverso la definizione di progetti personalizzati. Promozione della diffusione e personalizzazione del modello ICF (International Classification of Functioning, Disability and Health) su scala territoriale. Interventi di politica attiva specificamente rivolti alle persone con disabilità

**RESPONSABILE DI ATTIVITÀ (RDA)**

- Settore Innovazione sociale

**ORGANISMO INTERMEDIO (EVENTUALE)**

**BENEFICIARI**

- Imprese e cooperative sociali, soggetti pubblici e privati che operano nel recupero socio-lavorativo di soggetti svantaggiati

**SOGGETTI DESTINATARI DELL'INTERVENTO**

- Disabili, soggetti vulnerabili

**RISORSE FINANZIARIE**

2014	2015	2016	2017	2018	2019	2020	Totale
3.275.534	3.474.127	3.984.582	4.064.328	4.145.668	4.228.632	4.313.250	<b>27.486.121</b>

**B.1.1.2.A) INSERIMENTO SOGGETTI SVANTAGGIATI E INSERIMENTO LAVORATIVO DEI SENZA FISSA DIMORA**

<b>Asse</b>	B – Inclusione sociale e lotta alla povertà
<b>Priorità di Investimento</b>	B.1 (9.i) - Inclusione attiva, anche per promuovere le pari opportunità e la partecipazione attiva, e migliorare l'occupabilità
<b>Obiettivo Specifico</b>	B.1.1 - Incremento dell'occupabilità e della partecipazione al mercato del lavoro delle persone maggiormente vulnerabili
<b>Azione</b>	B.1.1.2 - Interventi di presa in carico multi professionale finalizzati all'inclusione lavorativa di persone maggiormente vulnerabili e a rischio di discriminazione e in generale alle persone che per diversi motivi sono presi in carico dai servizi sociali: percorsi di empowerment (ad es. interventi di recupero delle competenze di base rivolti a tossicodipendenti, detenuti etc.), misure per l'attivazione e accompagnamento di percorsi imprenditoriali, anche in forma cooperativa (es. accesso al credito, fondi di garanzia, microcredito d'impresa, forme di tutoraggio, anche allapari)

**RESPONSABILE DI ATTIVITÀ (RdA)**

- Settore Innovazione sociale

**ORGANISMO INTERMEDIO (EVENTUALE)**

**BENEFICIARI**

- Imprese e cooperative sociali, soggetti pubblici e privati che operano nel recupero socio-lavorativo di soggetti svantaggiati

**SOGGETTI DESTINATARI DELL'INTERVENTO**

- Soggetti svantaggiati, senza fissa dimora e rom

**RISORSE FINANZIARIE**

2014	2015	2016	2017	2018	2019	2020	Totale
1.801.544	1.910.770	2.191.520	2.235.381	2.280.118	2.325.747	2.372.287	<b>15.117.367</b>

**B.1.1.2.B) CREAZIONE E RAFFORZAMENTO COOPERATIVE SOCIALI DI TIPO B, ANCHE IN FORMA CONSORTILE E CREAZIONE DI IMPRESA PER SOGGETTI SVANTAGGIATI**

<b>Asse</b>	B – Inclusione sociale e lotta alla povertà
<b>Priorità di Investimento</b>	B.1 (9.i) - Inclusione attiva, anche per promuovere le pari opportunità e la partecipazione attiva, e migliorare l'occupabilità
<b>Obiettivo Specifico</b>	B.1.1 - Incremento dell'occupabilità e della partecipazione al mercato del lavoro delle persone maggiormente vulnerabili
<b>Azione</b>	B.1.1.2 - Interventi di presa in carico multi professionale finalizzati all'inclusione lavorativa di persone maggiormente vulnerabili e a rischio di discriminazione e in generale alle persone che per diversi motivi sono presi in carico dai servizi sociali: percorsi di empowerment (ad es. interventi di recupero delle competenze di base rivolti a tossicodipendenti, detenuti etc.), misure per l'attivazione e accompagnamento di percorsi imprenditoriali, anche in forma cooperativa (es. accesso al credito, fondi di garanzia, microcredito d'impresa, forme di tutoraggio, anche allapari)

**RESPONSABILE DI ATTIVITÀ (RdA)**

- Settore Innovazione sociale

**ORGANISMO INTERMEDIO (EVENTUALE)**

**BENEFICIARI**

- Imprese e cooperative sociali, soggetti pubblici e privati che operano nel recupero socio-lavorativo di soggetti svantaggiati

**SOGGETTI DESTINATARI DELL'INTERVENTO**

- Disabili, soggetti vulnerabili, soggetti senza fissa dimora; rom, sinti e camminanti

**RISORSE FINANZIARIE**

2014	2015	2016	2017	2018	2019	2020	Totale
1.637.768	1.737.064	1.992.291	2.032.166	2.072.834	2.114.313	2.156.624	<b>13.743.060</b>

**B.1.1.3.A) INCENTIVI ALL'OCCUPAZIONE DISABILI E INTERVENTI DI PRESA IN CARICO MULTI PROFESSIONALE, FINALIZZATI ALL'INCLUSIONE LAVORATIVA DELLE PERSONE CON DISABILITA'**

<b>Asse</b>	B – Inclusione sociale e lotta alla povertà
<b>Priorità di Investimento</b>	B.1 (9.i) - Inclusione attiva, anche per promuovere le pari opportunità e la partecipazione attiva, e migliorare l'occupabilità
<b>Obiettivo Specifico</b>	B.1.1 - Incremento dell'occupabilità e della partecipazione al mercato del lavoro delle persone maggiormente vulnerabili
<b>Azione</b>	B.1.1.3 - Sostegno alle imprese per progetti integrati per l'assunzione, l'adattamento degli ambienti di lavoro, la valorizzazione delle diversità nei luoghi di lavoro (informazione e sensibilizzazione alle diversità, adozione di carte per le pari opportunità, codici di condotta, introduzione della figura del diversity manager, gestione del percorso lavorativo dei lavoratori con disabilità, etc.). Sviluppo e diffusione delle tecnologie assistite finalizzate all'inserimento lavorativo delle persone con disabilità

**RESPONSABILE DI ATTIVITÀ (RdA)**

- Settore Lavoro

**ORGANISMO INTERMEDIO (EVENTUALE)**

- Sviluppo Toscana

**BENEFICIARI**

- Imprese e altri datori di lavoro privati organismi formativi, organismi intermedi, imprese e cooperative sociali, soggetti pubblici e privati che operano nel recupero socio-lavorativo di soggetti svantaggiati

**SOGGETTI DESTINATARI DELL'INTERVENTO**

- Disabili

**RISORSE FINANZIARIE**

2014	2015	2016	2017	2018	2019	2020	Totale
655.107	694.825	796.916	812.865	829.134	845.726	862.651	<b>5.497.224</b>

**B.2.1.1.A) SOSTEGNO ALLA DOMANDA DI SERVIZI PER LA PRIMA INFANZIA E DI SERVIZI SOCIOEDUCATIVI ANCHE NEI PERIODI DI SOSPENSIONE DELLE ATTIVITÀ EDUCATIVE E SCOLASTICHE**

<b>Asse</b>	B – Inclusione sociale e lotta alla povertà
<b>Priorità di Investimento</b>	B.2 (9.iv) - Miglioramento dell'accesso a servizi accessibili, sostenibili e di qualità, compresi servizi sociali e cure sanitarie d'interesse generale
<b>Obiettivo Specifico</b>	B.2.1 - Aumento/consolidamento/qualificazione dei servizi di cura socio-educativi rivolti ai bambini e dei servizi di cura rivolti a persone con limitazioni dell'autonomia
<b>Azione</b>	B.2.1.1 - Implementazione di buoni servizio (anche in ottica di conciliazione dei tempi di vita e di lavoro, per favorire l'accesso dei nuclei familiari alla rete dei servizi socioeducativi e a ciclo diurno e per favorire l'incremento di qualità dei servizi sia in termini di prestazioni erogate che di estensione delle fasce orarie e di integrazione della filiera)

**RESPONSABILE DI ATTIVITÀ (RdA)**

- Settore Educazione e istruzione

**ORGANISMO INTERMEDIO (EVENTUALE)**

**BENEFICIARI**

- Amministrazioni comunali

**SOGGETTI DESTINATARI DELL'INTERVENTO**

- Bambini 0-3 anni

**RISORSE FINANZIARIE**

2014	2015	2016	2017	2018	2019	2020	Totale
3.093.741	3.259.453	-	-	-	-	-	<b>6.353.194</b>



**B.2.1.2.A) SOSTEGNO A FORME DI EROGAZIONE E FRUIZIONE DEI SERVIZI PER LA PRIMA INFANZIA**

<b>Asse</b>	B – Inclusione sociale e lotta alla povertà
<b>Priorità di Investimento</b>	B.2 (9.iv) - Miglioramento dell'accesso a servizi accessibili, sostenibili e di qualità, compresi servizi sociali e cure sanitarie d'interesse generale
<b>Obiettivo Specifico</b>	B.2.1 - Aumento/consolidamento/qualificazione dei servizi di cura socio-educativi rivolti ai bambini e dei servizi di cura rivolti a persone con limitazioni dell'autonomia
<b>Azione</b>	B.2.1.2 - Sostegno a forme di erogazione e fruizione flessibile dei servizi per la prima infanzia, tra i quali nidi familiari, spazi gioco, centri per bambini e genitori, micronidi estivi anche in riferimento ad orari e periodi di apertura (nel rispetto degli standard fissati per tali servizi)

**RESPONSABILE DI ATTIVITÀ (RDÀ)**

- Settore Educazione e istruzione

**ORGANISMO INTERMEDIO (EVENTUALE)**

**BENEFICIARI**

- Amministrazioni comunali

**SOGGETTI DESTINATARI DELL'INTERVENTO**

- Bambini 0-3 anni

**RISORSE FINANZIARIE**

2014	2015	2016	2017	2018	2019	2020	Totale
2.229.003	2.386.004	6.474.945	6.604.532	5.700.293	5.814.369	5.930.718	<b>35.139.864</b>

**B.2.1.3.A) SOSTEGNO ALLE FAMIGLIE PER L'ACCESSO AI SERVIZI DI CURA RIVOLTI A PERSONE CON LIMITAZIONI DELL'AUTONOMIA**

<b>Asse</b>	B – Inclusione sociale e lotta alla povertà
<b>Priorità di Investimento</b>	B.2 (9.iv) - Miglioramento dell'accesso a servizi accessibili, sostenibili e di qualità, compresi servizi sociali e cure sanitarie d'interesse generale
<b>Obiettivo Specifico</b>	B.2.1 - Aumento/consolidamento/qualificazione dei servizi di cura socio-educativi rivolti ai bambini e dei servizi di cura rivolti a persone con limitazioni dell'autonomia
<b>Azione</b>	B.2.1.3 - Implementazione di buoni servizio [per favorire l'accesso dei nuclei familiari alla rete dei servizi sociosanitari domiciliari e a ciclo diurno, e per favorire l'incremento di qualità dei servizi sia in termini di prestazioni erogate che di estensione delle fasce orarie e di integrazione della filiera], promozione dell'occupazione regolare

**RESPONSABILE DI ATTIVITÀ (RDA)**

- Settore Innovazione sociale

**ORGANISMO INTERMEDIO (EVENTUALE)**

**BENEFICIARI**

- Amministrazioni locali e società della salute

**SOGGETTI DESTINATARI DELL'INTERVENTO**

- Anziani non autosufficienti e disabili gravi

**RISORSE FINANZIARIE**

2014	2015	2016	2017	2018	2019	2020	Totale
3.684.978	3.908.393	4.482.655	4.572.368	4.663.875	4.757.212	4.852.405	<b>30.921.886</b>

**B.2.1.4.A) INTERMEDIAZIONE, ORIENTAMENTO E FORMAZIONE NELL'AMBITO DEI SERVIZI DI CURA**

<b>Asse</b>	B – Inclusione sociale e lotta alla povertà
<b>Priorità di Investimento</b>	B.2 (9.iv) - Miglioramento dell'accesso a servizi accessibili, sostenibili e di qualità, compresi servizi sociali e cure sanitarie d'interesse generale
<b>Obiettivo Specifico</b>	B.2.1 - Aumento/consolidamento/qualificazione dei servizi di cura socio-educativi rivolti ai bambini e dei servizi di cura rivolti a persone con limitazioni dell'autonomia
<b>Azione</b>	B.2.1.4 - Formazione degli assistenti familiari e creazione di registri di accreditamento e di albi di fornitori di servizi di cura rivolti alle persone anziane e/o non autosufficienti

**RESPONSABILE DI ATTIVITÀ (RDA)**

- Settore Innovazione sociale

**ORGANISMO INTERMEDIO (EVENTUALE)**

**BENEFICIARI**

- Amministrazioni locali, organismi formativi, strutture socio-educative e sociosanitarie

**SOGGETTI DESTINATARI DELL'INTERVENTO**

- Anziani non autosufficienti, disabili, loro familiari e care giver

**RISORSE FINANZIARIE**

2014	2015	2016	2017	2018	2019	2020	Totale
-	-	-	-	1.036.417	1.057.159	1.078.312	<b>3.171.888</b>

**C.1.1.1.A) ORIENTAMENTO SCOLASTICO**

<b>Asse</b>	C – Istruzione e formazione
<b>Priorità di Investimento</b>	<i>C.1 (10.i)</i> - Ridurre e prevenire l'abbandono scolastico precoce e promuovere l'uguaglianza di accesso a una istruzione prescolare, primaria e secondaria di buona qualità, inclusi i percorsi di istruzione formale, non formale e informale, che consentano di riprendere l'istruzione e la formazione
<b>Obiettivo Specifico</b>	<i>C.1.1</i> - Riduzione del fallimento formativo precoce e della dispersione scolastica e formativa
<b>Azione</b>	<i>C.1.1.1</i> - Azioni di orientamento, di continuità e di sostegno alle scelte dei percorsi formativi

**RESPONSABILE DI ATTIVITÀ (RdA)**

Settore Educazione e istruzione

**ORGANISMO INTERMEDIO (EVENTUALE)**

**BENEFICIARI**

- Scuole, amministrazione regionale, altri soggetti pubblici

**SOGGETTI DESTINATARI DELL'INTERVENTO**

- Studenti

**RISORSE FINANZIARIE**

2014	2015	2016	2017	2018	2019	2020	Totale
818.885	868.529	996.146	1.016.081	1.019.884	1.032.361	1.078.314	<b>6.830.200</b>

**C.1.1.2.A) FORMAZIONE OPERATORI DELLA SCUOLA**

<b>Asse</b>	C – Istruzione e formazione
<b>Priorità di Investimento</b>	<i>C.1 (10.i)</i> - Ridurre e prevenire l'abbandono scolastico precoce e promuovere l'uguaglianza di accesso a una istruzione prescolare, primaria e secondaria di buona qualità, inclusi i percorsi di istruzione formale, non formale e informale, che consentano di riprendere l'istruzione e la formazione
<b>Obiettivo Specifico</b>	<i>C.1.1</i> - Riduzione del fallimento formativo precoce e della dispersione scolastica e formativa
<b>Azione</b>	<i>C.1.1.2</i> - Formazione di docenti e formatori anche su approcci e metodologie innovative per il contrasto alla dispersione scolastica e per l'efficace integrazione di target specifici nella vita scolastica

**RESPONSABILE DI ATTIVITÀ (RDA)**

Settore Educazione e istruzione

**ORGANISMO INTERMEDIO (EVENTUALE)**

**BENEFICIARI**

- Scuole, amministrazione regionale, altri soggetti pubblici

**SOGGETTI DESTINATARI DELL'INTERVENTO**

- Docenti e formatori

**RISORSE FINANZIARIE**

2014	2015	2016	2017	2018	2019	2020	Totale
-	-	-	-	16.532	24.798	-	<b>41.330</b>

**C.2.1.1.A) ORIENTAMENTO VERSO L'UNIVERSITÀ, NELLA SCELTA DEI CORSI POST LAUREA E ALL'USCITA DALL'UNIVERSITÀ**

<b>Asse</b>	C –Istruzione e formazione
<b>Priorità di Investimento</b>	<i>C.2 (10.ii)</i> - Migliorare la qualità e l'efficacia dell'istruzione superiore e di livello equivalente e l'accesso alla stessa, al fine di aumentare la partecipazione e i tassi di riuscita specie per i gruppi svantaggiati
<b>Obiettivo Specifico</b>	<i>C.2.1</i> - Innalzamento dei livelli di competenze, di partecipazione e di successo formativo nell'istruzione universitaria e/o equivalente
<b>Azione</b>	<i>C.2.1.1</i> - Azioni di raccordo tra scuole e istituti di istruzione universitaria o equivalente per corsi preparatori di orientamento all'iscrizione all'istruzione universitaria o equivalente, anche in rapporto alle esigenze del mondo del lavoro

**RESPONSABILE DI ATTIVITÀ (RdA)**

- Settore Diritto allo studio universitario e sostegno alla ricerca

**ORGANISMO INTERMEDIO (EVENTUALE)**

- Azienda Regionale Diritto allo Studio Universitario (ARDSU)

**BENEFICIARI**

- Università, organismi formative, Azienda Regionale Diritto allo Studio (ARDSU)

**SOGGETTI DESTINATARI DELL'INTERVENTO**

- Studenti

**RISORSE FINANZIARIE**

2014	2015	2016	2017	2018	2019	2020	Totale
163.777	173.707	199.230	203.216	207.284	211.431	215.662	<b>1.374.307</b>

**C.2.1.2.A) PERCORSI DI ALTA FORMAZIONE E RICERCA (AFR):** COMPOSTI DA PERIODI DI FORMAZIONE POST LAUREA ALL'ESTERO SEGUITI DA PERIODI DI RICERCA PRESSO UNIVERSITÀ, CENTRI DI RICERCA E IMPRESE

<b>Asse</b>	C – Istruzione e formazione
<b>Priorità di Investimento</b>	<i>C.2 (10.ii)</i> - Migliorare la qualità e l'efficacia dell'istruzione superiore e di livello equivalente e l'accesso alla stessa, al fine di aumentare la partecipazione e i tassi di riuscita specie per i gruppi svantaggiati
<b>Obiettivo Specifico</b>	<i>C.2.1</i> - Innalzamento dei livelli di competenze, di partecipazione e di successo formativo nell'istruzione universitaria e/o equivalente
<b>Azione</b>	<i>C.2.1.2</i> - Azioni per il rafforzamento dei percorsi di istruzione universitaria o equivalente, come orientamento, tirocini, work experience e azioni di mobilità nazionale e transnazionale volti a promuovere il raccordo fra l'istruzione terziaria e il sistema produttivo

**RESPONSABILE DI ATTIVITÀ (RdA)**

- Settore Diritto allo studio universitario e sostegno alla ricerca

**ORGANISMO INTERMEDIO (EVENTUALE)**

**BENEFICIARI**

- Università, enti pubblici di ricerca

**SOGGETTI DESTINATARI DELL'INTERVENTO**

- Laureati

**RISORSE FINANZIARIE**

2014	2015	2016	2017	2018	2019	2020	Totale
655.107	694.825	796.916	812.865	829.133	845.728	862.650	<b>5.497.224</b>

**C.2.1.2.B) ORIENTAMENTO IN USCITA DALL'UNIVERSITÀ**

<b>Asse</b>	C – Istruzione e formazione
<b>Priorità di Investimento</b>	C.2 (10.ii) - Migliorare la qualità e l'efficacia dell'istruzione superiore e di livello equivalente e l'accesso alla stessa, al fine di aumentare la partecipazione e i tassi di riuscita specie per i gruppi svantaggiati
<b>Obiettivo Specifico</b>	C.2.1 - Innalzamento dei livelli di competenze, di partecipazione e di successo formativo nell'istruzione universitaria e/o equivalente
<b>Azione</b>	C.2.1.2 - Azioni per il rafforzamento dei percorsi di istruzione universitaria o equivalente, come orientamento, tirocini, work experience e azioni di mobilità nazionale e transnazionale volti a promuovere il raccordo fra l'istruzione terziaria e il sistema produttivo

**RESPONSABILE DI ATTIVITÀ (RdA)**

- Settore Diritto allo studio universitario e sostegno alla ricerca

**ORGANISMO INTERMEDIO (EVENTUALE)**

**BENEFICIARI**

- Università, enti pubblici di ricerca

**SOGGETTI DESTINATARI DELL'INTERVENTO**

- Laureati, ricercatori, studenti universitari

**RISORSE FINANZIARIE**

2014	2015	2016	2017	2018	2019	2020	Totale
409.442	434.266	498.073	93.984	-	-	-	1.435.765



**C.2.1.2.C) TIROCINI CURRICULARI, ALTRE WORK EXPERIENCE E STAGE FORMATIVI**

<b>Asse</b>	C – Istruzione e formazione
<b>Priorità di Investimento</b>	C.2 (10.ii) - Migliorare la qualità e l'efficacia dell'istruzione superiore e di livello equivalente e l'accesso alla stessa, al fine di aumentare la partecipazione e i tassi di riuscita specie per i gruppi svantaggiati
<b>Obiettivo Specifico</b>	C.2.1 - Innalzamento dei livelli di competenze, di partecipazione e di successo formativo nell'istruzione universitaria e/o equivalente
<b>Azione</b>	C.2.1.2 - Azioni per il rafforzamento dei percorsi di istruzione universitaria o equivalente, come orientamento, tirocini, work experience e azioni di mobilità nazionale e transnazionale volti a promuovere il raccordo fra l'istruzione terziaria e il sistema produttivo

**RESPONSABILE DI ATTIVITÀ (RdA)**

- Settore Diritto allo studio universitario e sostegno alla ricerca

**ORGANISMO INTERMEDIO (EVENTUALE)**

- Azienda Regionale Diritto allo Studio Universitario (ARDSU)

**BENEFICIARI**

- Azienda Regionale Diritto allo Studio Universitario (ARDSU)

**SOGGETTI DESTINATARI DELL'INTERVENTO**

- Studenti universitari

**RISORSE FINANZIARIE**

2014	2015	2016	2017	2018	2019	2020	Totale
81.888	239.562	246.907	101.608	103.642	105.716	107.831	<b>987.154</b>

**C.2.1.3.A) CORSI DI LAUREA E POST LAUREA ORGANIZZATI IN RETE FRA UNIVERSITÀ E ENTI DI RICERCA ANCHE IN COLLABORAZIONE E CON IL COFINANZIAMENTO DI IMPRESE**

<b>Asse</b>	C – Istruzione e formazione
<b>Priorità di Investimento</b>	<i>C.2 (10.ii)</i> - Migliorare la qualità e l'efficacia dell'istruzione superiore e di livello equivalente e l'accesso alla stessa, al fine di aumentare la partecipazione e i tassi di riuscita specie per i gruppi svantaggiati
<b>Obiettivo Specifico</b>	<i>C.2.1</i> - Innalzamento dei livelli di competenze, di partecipazione e di successo formativo nell'istruzione universitaria e/o equivalente
<b>Azione</b>	<i>C.2.1.3</i> - Azioni per il rafforzamento dei percorsi di istruzione universitaria o equivalente post-lauream, volte a promuovere il raccordo tra istruzione terziaria, il sistema produttivo, gli istituti di ricerca, con particolare riferimento ai dottorati in collaborazione con le imprese e/o enti di ricerca in ambiti scientifici coerenti con le linee strategiche del PNR e della Smart specialisation regionale

**RESPONSABILE DI ATTIVITÀ (RdA)**

- Settore Diritto allo studio universitario e sostegno alla ricerca

**ORGANISMO INTERMEDIO (EVENTUALE)**

**BENEFICIARI**

- Università, Centri di ricerca

**SOGGETTI DESTINATARI DELL'INTERVENTO**

- Laureati, studenti universitari

**RISORSE FINANZIARIE**

2014	2015	2016	2017	2018	2019	2020	Totale
2.702.316	2.866.155	3.686.903	4.579.992	4.767.517	4.862.927	4.960.238	<b>28.676.048</b>

**C.2.1.3.B) VOUCHER PER FREQUENZA DI CORSI POST LAUREA IN ITALIA**

<b>Asse</b>	C – Istruzione e formazione
<b>Priorità di Investimento</b>	C.2 (10.ii) - Migliorare la qualità e l'efficacia dell'istruzione superiore e di livello equivalente e l'accesso alla stessa, al fine di aumentare la partecipazione e i tassi di riuscita specie per i gruppi svantaggiati
<b>Obiettivo Specifico</b>	C.2.1 - Innalzamento dei livelli di competenze, di partecipazione e di successo formativo nell'istruzione universitaria e/o equivalente
<b>Azione</b>	C.2.1.3 - Azioni per il rafforzamento dei percorsi di istruzione universitaria o equivalente post-lauream, volte a promuovere il raccordo tra istruzione terziaria, il sistema produttivo, gli istituti di ricerca, con particolare riferimento ai dottorati in collaborazione con le imprese e/o enti di ricerca in ambiti scientifici coerenti con le linee strategiche del PNR e della Smart specialisation regionale

**RESPONSABILE DI ATTIVITÀ (RDA)**

- Settore Diritto allo studio universitario e sostegno alla ricerca

**ORGANISMO INTERMEDIO (EVENTUALE)**

- Azienda Regionale Diritto allo Studio Universitario (ARDSU)

**BENEFICIARI**

- Azienda Regionale Diritto allo Studio Universitario (ARDSU)

**SOGGETTI DESTINATARI DELL'INTERVENTO**

- Laureati

**RISORSE FINANZIARIE**

2014	2015	2016	2017	2018	2019	2020	Totale
163.778	173.707	199.229	203.217	207.282	211.431	215.663	<b>1.374.307</b>

**C.2.1.4.A) VOUCHER PER FREQUENZA DI CORSI POST LAUREA E POST DOTTORATO ALL'ESTERO  
REALIZZATI ANCHE IN COLLABORAZIONE FRA UNIVERSITÀ TOSCANE ED ESTERE**

<b>Asse</b>	C – Istruzione e formazione
<b>Priorità di Investimento</b>	C.2 (10.ii) - Migliorare la qualità e l'efficacia dell'istruzione superiore e di livello equivalente e l'accesso alla stessa, al fine di aumentare la partecipazione e i tassi di riuscita specie per i gruppi svantaggiati
<b>Obiettivo Specifico</b>	C.2.1 - Innalzamento dei livelli di competenze, di partecipazione e di successo formativo nell'istruzione universitaria e/o equivalente
<b>Azione</b>	C.2.1.4 - Interventi per l'internazionalizzazione dei percorsi formativi e per l'attrattività internazionale degli istituti di istruzione universitaria o equivalente, con particolare attenzione alla promozione di corsi di dottorato inseriti in reti nazionali e internazionali, nonché coerenti con le linee strategiche del Piano Nazionale della Ricerca

**RESPONSABILE DI ATTIVITÀ (RDA)**

- Settore Diritto allo studio universitario e sostegno alla ricerca

**ORGANISMO INTERMEDIO (EVENTUALE)**

**BENEFICIARI**

- Amministrazione regionale

**SOGGETTI DESTINATARI DELL'INTERVENTO**

- Laureati, dottori di ricerca

**RISORSE FINANZIARIE**

2014	2015	2016	2017	2018	2019	2020	Totale
327.553	347.413	398.458	406.433	414.568	422.863	431.325	<b>2.748.613</b>

**C.2.1.4.B)** PROGETTI DI CORSI DI LAUREA E POST LAUREA IN COLLABORAZIONE CON UNIVERSITÀ STRANIERE CON PARTICOLARE ATTENZIONE AI CORSI CHE RILASCIANO TITOLI CONGIUNTI O DOPPI TITOLI.

<b>Asse</b>	C – Istruzione e formazione
<b>Priorità di Investimento</b>	C.2 (10.ii) - Migliorare la qualità e l'efficacia dell'istruzione superiore e di livello equivalente e l'accesso alla stessa, al fine di aumentare la partecipazione e i tassi di riuscita specie per i gruppi svantaggiati
<b>Obiettivo Specifico</b>	C.2.1 - Innalzamento dei livelli di competenze, di partecipazione e di successo formativo nell'istruzione universitaria e/o equivalente
<b>Azione</b>	C.2.1.4 - Interventi per l'internazionalizzazione dei percorsi formativi e per l'attrattività internazionale degli istituti di istruzione universitaria o equivalente, con particolare attenzione alla promozione di corsi di dottorato inseriti in reti nazionali e internazionali, nonché coerenti con le linee strategiche del Piano Nazionale della Ricerca

**RESPONSABILE DI ATTIVITÀ (RdA)**

- Settore Diritto allo studio universitario e sostegno alla ricerca

**ORGANISMO INTERMEDIO (EVENTUALE)**

**BENEFICIARI**

- Università

**SOGGETTI DESTINATARI DELL'INTERVENTO**

- Studenti, laureati, ricercatori

**RISORSE FINANZIARIE**

2014	2015	2016	2017	2018	2019	2020	Totale
655.107	542.116	-	-	-	-	-	<b>1.197.223</b>

**C.3.1.1.A) FORMAZIONE PER L'INSERIMENTO LAVORATIVO**

<b>Asse</b>	C – Istruzione e formazione
<b>Priorità di Investimento</b>	<i>C.3 (10.iv)</i> - Migliorare l'aderenza al mercato del lavoro dei sistemi d'insegnamento e di formazione, favorendo il passaggio dall'istruzione al mondo del lavoro, e rafforzare e i sistemi di istruzione e formazione professionale e migliorandone la loro qualità, anche mediante meccanismi di anticipazione delle competenze, l'adeguamento dei curricula e l'introduzione e lo sviluppo di programmi di apprendimento basati sul lavoro, inclusi i sistemi di apprendimento duale e di apprendistato.
<b>Obiettivo Specifico</b>	<i>C.3.1</i> - Accrescimento delle competenze della forza lavoro e agevolare la mobilità, l'inserimento/reinserimento lavorativo
<b>Azione</b>	<i>C.3.1.1</i> - Interventi formativi (anche a domanda individuale) strettamente collegati alle esigenze di inserimento e reinserimento lavorativo, prioritariamente indirizzati ai target maggiormente sensibili (over 55, disoccupati di lunga durata, cittadini con bassa scolarità) e alle iniziative di formazione specialistica (in particolare rivolti alla green economy, blue economy, servizi alla persona, servizi socio-sanitari, valorizzazione del patrimonio culturale e delle attività culturali)) e per l'imprenditorialità. Percorsi formativi connessi al rilascio di qualificazioni inserite nei repertori nazionale o regionali (anche a domanda individuale) corredati ove appropriato da azioni di orientamento

**RESPONSABILE DI ATTIVITÀ (RdA)**

- Settore Programmazione formazione strategica e istruzione e formazione tecnica superiore

**ORGANISMO INTERMEDIO (EVENTUALE)**

**BENEFICIARI**

- Organismi formativi

**SOGGETTI DESTINATARI DELL'INTERVENTO**

- Inattivi, disoccupati

**RISORSE FINANZIARIE**

2014	2015	2016	2017	2018	2019	2020	Totale
3.521.200	3.734.686	4.283.425	4.369.153	2.456.593	4.545.779	4.636.743	<b>27.547.579</b>

**C.3.1.1.B)** FORMAZIONE PER L'INSERIMENTO LAVORATIVO, IN PARTICOLARE A LIVELLO TERRITORIALE E A CARATTERE RICORRENTE

<b>Asse</b>	C – Istruzione e formazione
<b>Priorità di Investimento</b>	<i>C.3 (10.iv)</i> - Migliorare l'aderenza al mercato del lavoro dei sistemi d'insegnamento e di formazione, favorendo il passaggio dall'istruzione al mondo del lavoro, e rafforzare e i sistemi di istruzione e formazione professionale e migliorandone la loro qualità, anche mediante meccanismi di anticipazione delle competenze, l'adeguamento dei curricula e l'introduzione e lo sviluppo di programmi di apprendimento basati sul lavoro, inclusi i sistemi di apprendimento duale e di apprendistato.
<b>Obiettivo Specifico</b>	<i>C.3.1</i> - Accrescimento delle competenze della forza lavoro e agevolare la mobilità, l'inserimento/reinserimento lavorativo
<b>Azione</b>	<i>C.3.1.1</i> - Interventi formativi (anche a domanda individuale) strettamente collegati alle esigenze di inserimento e reinserimento lavorativo, prioritariamente indirizzati ai target maggiormente sensibili (over 55, disoccupati di lunga durata, cittadini con bassa scolarità) e alle iniziative di formazione specialistica (in particolare rivolti alla green economy, blue economy, servizi alla persona, servizi socio-sanitari, valorizzazione del patrimonio culturale e delle attività culturali)) e per l'imprenditorialità. Percorsi formativi connessi al rilascio di qualificazioni inserite nei repertori nazionale o regionali (anche a domanda individuale) corredati ove appropriato da azioni di orientamento

**RESPONSABILE DI ATTIVITÀ (RdA)**

- Settore Programmazione in materia di IEFP, apprendistato, tirocini, formazione continua, territoriale e individuale. Uffici regionali di Grosseto e Livorno

**ORGANISMO INTERMEDIO (EVENTUALE)**

**BENEFICIARI**

- Organismi formativi; amministrazione regionale

**SOGGETTI DESTINATARI DELL'INTERVENTO**

- Inattivi, disoccupati

**RISORSE FINANZIARIE**

2014	2015	2016	2017	2018	2019	2020	Totale
4.258.195	4.516.365	5.179.956	5.283.627	5.389.368	5.497.221	5.607.224	<b>35.731.956</b>

**C.3.1.2.A) SISTEMA COMPETENZE**

<b>Asse</b>	C – Istruzione e formazione
<b>Priorità di Investimento</b>	<i>C.3 (10.iv)</i> - Migliorare l'aderenza al mercato del lavoro dei sistemi d'insegnamento e di formazione, favorendo il passaggio dall'istruzione al mondo del lavoro, e rafforzare e i sistemi di istruzione e formazione professionale e migliorandone la loro qualità, anche mediante meccanismi di anticipazione delle competenze, l'adeguamento dei curricula e l'introduzione e lo sviluppo di programmi di apprendimento basati sul lavoro, inclusi i sistemi di apprendimento duale e di apprendistato.
<b>Obiettivo Specifico</b>	<i>C.3.1</i> - Accrescimento delle competenze della forza lavoro e agevolare la mobilità, l'inserimento/reinserimento lavorativo
<b>Azione</b>	<i>C.3.1.2</i> - Costruzione del Repertorio nazionale dei titoli di studio e delle qualificazioni professionali collegato al quadro europeo (EQF) e implementazione del sistema pubblico nazionale di certificazione delle competenze con lo sviluppo e/o miglioramento dei servizi di orientamento e di validazione e certificazione degli esiti degli apprendimenti conseguiti anche in contesti non formali e informali

**RESPONSABILE DI ATTIVITÀ (RdA)**

- Settore Sistema regionale della formazione: infrastrutture digitali e azioni di sistema

**ORGANISMO INTERMEDIO (EVENTUALE)**

**BENEFICIARI**

- Amministrazione regionale

**SOGGETTI DESTINATARI DELL'INTERVENTO**

- NA

**RISORSE FINANZIARIE\***

2014	2015	2016	2017	2018	2019	2020	Totale
573.219	607.972	8.559	-	725.492	740.011	754.819	<b>3.410.072</b>

\*di cui € 19.760, a valere sull'annualità 2014, rimaste in dotazione al Settore Sistema regionale della formazione. Programmazione lefp, apprendistato e tirocini SOPPRESSO COME DA DD 1645/2018.



**C.3.1.2.B) ACCREDITAMENTO ORGANISMI FORMATIVI**

<b>Asse</b>	C – Istruzione e formazione
<b>Priorità di Investimento</b>	<i>C.3 (10.iv)</i> - Migliorare l'aderenza al mercato del lavoro dei sistemi d'insegnamento e di formazione, favorendo il passaggio dall'istruzione al mondo del lavoro, e rafforzare e i sistemi di istruzione e formazione professionale e migliorandone la loro qualità, anche mediante meccanismi di anticipazione delle competenze, l'adeguamento dei curricula e l'introduzione e lo sviluppo di programmi di apprendimento basati sul lavoro, inclusi i sistemi di apprendimento duale e di apprendistato.
<b>Obiettivo Specifico</b>	<i>C.3.1</i> - Accrescimento delle competenze della forza lavoro e agevolare la mobilità, l'inserimento/reinserimento lavorativo
<b>Azione</b>	<i>C.3.1.2</i> - Costruzione del Repertorio nazionale dei titoli di studio e delle qualificazioni professionali collegato al quadro europeo (EQF) e implementazione del sistema pubblico nazionale di certificazione delle competenze con lo sviluppo e/o miglioramento dei servizi di orientamento e di validazione e certificazione degli esiti degli apprendimenti conseguiti anche in contesti non formali e informali

**RESPONSABILE DI ATTIVITÀ (RdA)**

- Settore Sistema regionale della formazione: infrastrutture digitali e azioni di sistema

**ORGANISMO INTERMEDIO (EVENTUALE)**

**BENEFICIARI**

- Amministrazione regionale

**SOGGETTI DESTINATARI DELL'INTERVENTO**

- NA

**RISORSE FINANZIARIE\***

2014	2015	2016	2017	2018	2019	2020	Totale
491.329	521.119	548.987	479.648	491.850	374.297	386.989	<b>3.294.219</b>

\*di cui € 135.908, a valere sull'annualità 2014, rimaste in dotazione al Settore Sistema regionale della formazione. Programmazione lefp, apprendistato e tirocini SOPPRESSO COME DA DD 1645/2018.

**C.3.1.2.C) SISTEMA INFORMATIVO PER L'ACCREDITAMENTO**

<b>Asse</b>	C – Istruzione e formazione
<b>Priorità di Investimento</b>	C.3 (10.iv) - Migliorare l'aderenza al mercato del lavoro dei sistemi d'insegnamento e di formazione, favorendo il passaggio dall'istruzione al mondo del lavoro, e rafforzare e i sistemi di istruzione e formazione professionale e migliorandone la loro qualità, anche mediante meccanismi di anticipazione delle competenze, l'adeguamento dei curricula e l'introduzione e lo sviluppo di programmi di apprendimento basati sul lavoro, inclusi i sistemi di apprendimento duale e di apprendistato.
<b>Obiettivo Specifico</b>	C.3.1 - Accrescimento delle competenze della forza lavoro e agevolare la mobilità, l'inserimento/reinserimento lavorativo
<b>Azione</b>	C.3.1.2 - Costruzione del Repertorio nazionale dei titoli di studio e delle qualificazioni professionali collegato al quadro europeo (EQF) e implementazione del sistema pubblico nazionale di certificazione delle competenze con lo sviluppo e/o miglioramento dei servizi di orientamento e di validazione e certificazione degli esiti degli apprendimenti conseguiti anche in contesti non formali e informali

**RESPONSABILE DI ATTIVITÀ (RdA)**

- Settore Sistemi informativi e tecnologie della conoscenza

**ORGANISMO INTERMEDIO (EVENTUALE)**

**BENEFICIARI**

- Amministrazione regionale

**SOGGETTI DESTINATARI DELL'INTERVENTO**

- NA

**RISORSE FINANZIARIE**

2014	2015	2016	2017	2018	2019	2020	Totale
-	-	48.700	130.000	130.000	260.000	260.000	<b>828.700</b>

**C.3.1.2.d** – SUPPORTO ALLA VALIDAZIONE DELLE COMPETENZE.

<b>Asse</b>	C – Istruzione e formazione
<b>Priorità di Investimento</b>	<i>C.3 (10.iv)</i> - Migliorare l'aderenza al mercato del lavoro dei sistemi d'insegnamento e di formazione, favorendo il passaggio dall'istruzione al mondo del lavoro, e rafforzare e i sistemi di istruzione e formazione professionale e migliorandone la loro qualità, anche mediante meccanismi di anticipazione delle competenze, l'adeguamento dei curricula e l'introduzione e lo sviluppo di programmi di apprendimento basati sul lavoro, inclusi i sistemi di apprendimento duale e di apprendistato.
<b>Obiettivo Specifico</b>	<i>C.3.1</i> - Accrescimento delle competenze della forza lavoro e agevolare la mobilità, l'inserimento/reinserimento lavorativo
<b>Azione</b>	<i>C.3.1.2</i> - Costruzione del Repertorio nazionale dei titoli di studio e delle qualificazioni professionali collegato al quadro europeo (EQF) e implementazione del sistema pubblico nazionale di certificazione delle competenze con lo sviluppo e/o miglioramento dei servizi di orientamento e di validazione e certificazione degli esiti degli apprendimenti conseguiti anche in contesti non formali e informali

**RESPONSABILE DI ATTIVITÀ (RdA)**

- Settore Lavoro

**ORGANISMO INTERMEDIO (EVENTUALE)**

**BENEFICIARI**

- Amministrazione regionale

**SOGGETTI DESTINATARI DELL'INTERVENTO**

- NA

**RISORSE FINANZIARIE**

2014	2015	2016	2017	2018	2019	2020	Totale
-	-	688.743	711.257	-	-	-	<b>1.400.000</b>

**C.3.1.3.A) FORMAZIONE FORMATORI**

<b>Asse</b>	C – Istruzione e formazione
<b>Priorità di Investimento</b>	<i>C.3 (10.iv)</i> - Migliorare l'aderenza al mercato del lavoro dei sistemi d'insegnamento e di formazione, favorendo il passaggio dall'istruzione al mondo del lavoro, e rafforzare e i sistemi di istruzione e formazione professionale e migliorandone la loro qualità, anche mediante meccanismi di anticipazione delle competenze, l'adeguamento dei curricula e l'introduzione e lo sviluppo di programmi di apprendimento basati sul lavoro, inclusi i sistemi di apprendimento duale e di apprendistato.
<b>Obiettivo Specifico</b>	<i>C.3.1</i> - Accrescimento delle competenze della forza lavoro e agevolare la mobilità, l'inserimento/reinserimento lavorativo
<b>Azione</b>	<i>C.3.1.3</i> - Interventi di supporto agli operatori del sistema ed in particolare di aggiornamento dei formatori e altre figure di supporto, al fine di favorire la diffusione di metodologie didattiche e approcci adeguati all'utenza adulta, anche attraverso la promozione di periodi di inserimento in azienda

**RESPONSABILE DI ATTIVITÀ (RdA)**

- Settore Sistema regionale della formazione: infrastrutture digitali e azioni di sistema

**ORGANISMO INTERMEDIO (EVENTUALE)**

**BENEFICIARI**

- Organismi formativi

**SOGGETTI DESTINATARI DELL'INTERVENTO**

- Operatori del sistema

**RISORSE FINANZIARIE**

2014	2015	2016	2017	2018	2019	2020	Totale
163.776	173.707	199.230	203.217	207.283	211.431	215.662	<b>1.374.306</b>

**C.3.2.1.A) CORSI DI ISTRUZIONE FORMAZIONE TECNICA SUPERIORE (IFTS)**

<b>Asse</b>	C – Istruzione e formazione
<b>Priorità di Investimento</b>	<i>C.3 (10.iv)</i> - Migliorare l'aderenza al mercato del lavoro dei sistemi d'insegnamento e di formazione, favorendo il passaggio dall'istruzione al mondo del lavoro, e rafforzare e i sistemi di istruzione e formazione professionale e migliorandone la loro qualità, anche mediante meccanismi di anticipazione delle competenze, l'adeguamento dei curricula e l'introduzione e lo sviluppo di programmi di apprendimento basati sul lavoro, inclusi i sistemi di apprendimento duale e di apprendistato.
<b>Obiettivo Specifico</b>	<i>C.3.2</i> - Qualificazione dell'offerta di istruzione e formazione tecnica e professionale
<b>Azione</b>	<i>C.3.2.1</i> - Azioni formative professionalizzanti connesse con i fabbisogni dei sistemi produttivi locali, e in particolare rafforzamento degli IFTS, e dei Poli tecnico professionali, in una logica di integrazione e continuità con l'Istruzione e la formazione professionale iniziale e in stretta connessione con i fabbisogni espressi dal tessuto produttivo

**RESPONSABILE DI ATTIVITÀ (RdA)**

- Settore Programmazione formazione strategica e istruzione e formazione tecnica superiore

**ORGANISMO INTERMEDIO (EVENTUALE)**

**BENEFICIARI**

- Organismi formativi (in partenariato con scuole, università, imprese)

**SOGGETTI DESTINATARI DELL'INTERVENTO**

- Giovani e adulti

**RISORSE FINANZIARIE**

2014	2015	2016	2017	2018	2019	2020	Totale
1.228.327	1.302.798	1.494.218	1.524.123	3.554.625	1.585.736	1.617.468	<b>12.307.295</b>

**C.3.2.1.B) ATTIVITÀ DEI POLI TECNICO-PROFESSIONALI**

<b>Asse</b>	C – Istruzione e formazione
<b>Priorità di Investimento</b>	<i>C.3 (10.iv)</i> - Migliorare l'aderenza al mercato del lavoro dei sistemi d'insegnamento e di formazione, favorendo il passaggio dall'istruzione al mondo del lavoro, e rafforzare e i sistemi di istruzione e formazione professionale e migliorandone la loro qualità, anche mediante meccanismi di anticipazione delle competenze, l'adeguamento dei curricula e l'introduzione e lo sviluppo di programmi di apprendimento basati sul lavoro, inclusi i sistemi di apprendimento duale e di apprendistato.
<b>Obiettivo Specifico</b>	<i>C.3.2</i> - Qualificazione dell'offerta di istruzione e formazione tecnica e professionale
<b>Azione</b>	<i>C.3.2.1</i> - Azioni formative professionalizzanti connesse con i fabbisogni dei sistemi produttivi locali, e in particolare rafforzamento degli IFTS, e dei Poli tecnico professionali, in una logica di integrazione e continuità con l'Istruzione e la formazione professionale iniziale e in stretta connessione con i fabbisogni espressi dal tessuto produttivo

**RESPONSABILE DI ATTIVITÀ (RDA)**

- Settore Programmazione formazione strategica e istruzione e formazione tecnica superiore

**ORGANISMO INTERMEDIO (EVENTUALE)**

**BENEFICIARI**

- Scuole

**SOGGETTI DESTINATARI DELL'INTERVENTO**

- Studenti

**RISORSE FINANZIARIE**

2014	2015	2016	2017	2018	2019	2020	Totale
163.776	173.707	199.230	203.217	207.283	211.431	215.662	<b>1.374.306</b>

**C.3.2.2.A) RAFFORZAMENTO ISTITUTI TECNICI E PROFESSIONALI**

<b>Asse</b>	C – Istruzione e formazione
<b>Priorità di Investimento</b>	<i>C.3 (10.iv)</i> - Migliorare l'aderenza al mercato del lavoro dei sistemi d'insegnamento e di formazione, favorendo il passaggio dall'istruzione al mondo del lavoro, e rafforzare e i sistemi di istruzione e formazione professionale e migliorandone la loro qualità, anche mediante meccanismi di anticipazione delle competenze, l'adeguamento dei curricula e l'introduzione e lo sviluppo di programmi di apprendimento basati sul lavoro, inclusi i sistemi di apprendimento duale e di apprendistato.
<b>Obiettivo Specifico</b>	<i>C.3.2</i> - Qualificazione dell'offerta di istruzione e formazione tecnica e professionale
<b>Azione</b>	<i>C.3.2.2</i> - Interventi qualificanti per il miglioramento dell'offerta formativa volta allo sviluppo delle competenze e delle abilità trasversali per l'occupazione: educazione all'imprenditorialità, spirito di impresa, etc

**RESPONSABILE DI ATTIVITÀ (RdA)**

- Settore Programmazione formazione strategica e istruzione e formazione tecnica superiore

**ORGANISMO INTERMEDIO (EVENTUALE)**

**BENEFICIARI**

- Scuole superiori

**SOGGETTI DESTINATARI DELL'INTERVENTO**

- Studenti

**RISORSE FINANZIARIE**

2014	2015	2016	2017	2018	2019	2020	Totale
818.884	868.532	996.145	1.016.082	1.036.417	1.057.158	1.078.312	<b>6.871.530</b>

**C.3.3.1.A) PROGETTO TRIO**

<b>Asse</b>	C – Istruzione e formazione
<b>Priorità di Investimento</b>	<i>C.3 (10.iv)</i> - Migliorare l'aderenza al mercato del lavoro dei sistemi d'insegnamento e di formazione, favorendo il passaggio dall'istruzione al mondo del lavoro, e rafforzare e i sistemi di istruzione e formazione professionale e migliorandone la loro qualità, anche mediante meccanismi di anticipazione delle competenze, l'adeguamento dei curricula e l'introduzione e lo sviluppo di programmi di apprendimento basati sul lavoro, inclusi i sistemi di apprendimento duale e di apprendistato.
<b>Obiettivo Specifico</b>	<i>C.3.3</i> - Diffusione della società della conoscenza nel mondo della scuola e della formazione e adozione di approcci didattici innovativi
<b>Azione</b>	<i>C.3.3.1</i> - Promozione di percorsi di e-learning e sviluppo di risorse di apprendimento on line (es. video lezioni)

**RESPONSABILE DI ATTIVITÀ (RDA)**

- Settore Sistema regionale della formazione: infrastrutture digitali e azioni di sistema

**ORGANISMO INTERMEDIO (EVENTUALE)**

**BENEFICIARI**

- Amministrazione regionale

**SOGGETTI DESTINATARI DELL'INTERVENTO**

- Giovani e adulti

**RISORSE FINANZIARIE\***

2014	2015	2016	2017	2018	2019	2020	Totale
1.637.766	1.737.064	1.992.291	2.032.165	2.072.834	2.114.315	2.156.625	<b>13.743.060</b>

\*di cui € 176.436, a valere sull'annualità 2014, rimaste in dotazione al Settore Sistema regionale della formazione. Programmazione lefp, apprendistato e tirocini SOPPRESSO COME DA DD 1645/2018.



**D.1.1.1.A) SISTEMA INFORMATIVO LAVORO (IDOL)**

<b>Asse</b>	Asse D - Capacità istituzionale e amministrativa
<b>Priorità di Investimento</b>	<i>D.1 (11.i)</i> - Investimento nella capacità istituzionale e nell'efficacia delle amministrazioni pubbliche e dei servizi pubblici a livello nazionale, regionale e locale nell'ottica delle riforme, di una migliore regolamentazione e di una buona governance
<b>Obiettivo Specifico</b>	<i>D.1.1</i> - Aumento della trasparenza e interoperabilità, e dell'accesso ai dati pubblici
<b>Azione</b>	<i>D.1.1.1</i> - Miglioramento dei processi organizzativi per una migliore integrazione e interoperabilità delle basi informative, statistiche e amministrative, prioritariamente Istruzione, Lavoro, Previdenza e Servizi Sociali, Terzo Settore, Interni ed Affari Esteri e Pubbliche Amministrazioni

**RESPONSABILE DI ATTIVITÀ (RdA)**

- Settore Sistemi informativi e tecnologie della conoscenza

**ORGANISMO INTERMEDIO (EVENTUALE)**

**BENEFICIARI**

- Amministrazione regionale

**SOGGETTI DESTINATARI DELL'INTERVENTO**

- NA

**RISORSE FINANZIARIE**

2014	2015	2016	2017	2018	2019	2020	Totale
327.553	347.413	398.459	406.433	414.567	422.863	431.325	<b>2.748.613</b>

**D.1.2.1.A) AZIONI DI QUALIFICAZIONE ED EMPOWERMENT DELLE ISTITUZIONI, DEGLI OPERATORI E DEGLI STAKEHOLDERS**

<b>Asse</b>	Asse D - Capacità istituzionale e amministrativa
<b>Priorità di Investimento</b>	D.1 (11.i) - Investimento nella capacità istituzionale e nell'efficacia delle amministrazioni pubbliche e dei servizi pubblici a livello nazionale, regionale e locale nell'ottica delle riforme, di una migliore regolamentazione e di una buona governance
<b>Obiettivo Specifico</b>	D.1.2 - Miglioramento delle prestazioni della pubblica amministrazione
<b>Azione</b>	D.1.2.1 - Azioni di qualificazione ed empowerment delle istituzioni, degli operatori e degli stakeholders [ivi compreso il personale coinvolto nei sistemi di istruzione, formazione, lavoro e servizi per l'impiego e politiche sociali, il personale dei servizi sanitari, il personale degli enti locali (ad es. SUAP e SUE), delle dogane, delle forze di polizia]

**RESPONSABILE DI ATTIVITÀ (RDA)**

- Settore Organizzazione e sviluppo risorse umane

**ORGANISMO INTERMEDIO (EVENTUALE)**

**BENEFICIARI**

- Amministrazione regionale

**SOGGETTI DESTINATARI DELL'INTERVENTO**

- Operatori del sistema

**RISORSE FINANZIARIE**

2014	2015	2016	2017	2018	2019	2020	Totale
327.554	347.413	398.458	406.433	414.567	422.863	431.325	<b>2.748.613</b>

**E.1.1.1.A) SUPPORTO ALLA PROGRAMMAZIONE E ALL'ATTUAZIONE DEL POR E AL RAFFORZAMENTO DELLE RISORSE TECNICHE E DELLE DOTAZIONI DI PERSONALE**

<b>Asse</b>	E - ASSISTENZA TECNICA
<b>Priorità di Investimento</b>	
<b>Obiettivo Specifico</b>	E.1.1 - Sostenere l'esecuzione del programma operativo nelle sue principali fasi di preparazione, gestione, sorveglianza e controllo
<b>Azione</b>	E.1.1.1. - Azioni di sistema a supporto della realizzazione del POR

**RESPONSABILE DI ATTIVITÀ (RdA)**

- Settore Autorità di Gestione POR FSE

**ORGANISMO INTERMEDIO (EVENTUALE)**

**BENEFICIARI**

- Amministrazione regionale

**SOGGETTI DESTINATARI DELL'INTERVENTO**

- NA

**RISORSE FINANZIARIE\***

2014	2015	2016	2017	2018	2019	2020	Totale
2.271.036	2.408.730	2.762.643	2.769.134	2.674.331	2.731.850	2.790.519	<b>18.408.243</b>

*\*di cui:*

- euro 316.500 a valere sull'annualità 2015 sono allocate al Settore Lavoro
- euro 35.000 a valere sull'annualità 2016 sono allocate al Settore Innovazione sociale
- euro 53.000 a valere sull'annualità 2017 sono allocate al Settore Diritto allo studio universitario e sostegno alla ricerca

**E.1.1.1.B) PROGETTAZIONE E REALIZZAZIONE DI SISTEMI INFORMATIVI/INFORMATICI PER LA GESTIONE E PER IL MONITORAGGIO DEL PO**

<b>Asse</b>	E - ASSISTENZA TECNICA
<b>Priorità di Investimento</b>	
<b>Obiettivo Specifico</b>	E.1.1 - Sostenere l'esecuzione del programma operativo nelle sue principali fasi di preparazione, gestione, sorveglianza e controllo
<b>Azione</b>	E.1.1.1. - Azioni di sistema a supporto della realizzazione del POR

**RESPONSABILE DI ATTIVITÀ (RdA)**

- Settore Sistemi informativi e tecnologie della conoscenza

**ORGANISMO INTERMEDIO (EVENTUALE)**

**BENEFICIARI**

- Amministrazione regionale

**SOGGETTI DESTINATARI DELL'INTERVENTO**

- NA

**RISORSE FINANZIARIE**

2014	2015	2016	2017	2018	2019	2020	Totale
436.739	463.216	531.278	541.910	552.755	563.818	575.100	<b>3.664.816</b>

**E.1.1.1.C) PREDISPOSIZIONE E ATTUAZIONE DELLA STRATEGIA DI COMUNICAZIONE DEL PO**

<b>Asse</b>	E - ASSISTENZA TECNICA
<b>Priorità di Investimento</b>	
<b>Obiettivo Specifico</b>	E.1.1 - Sostenere l'esecuzione del programma operativo nelle sue principali fasi di preparazione, gestione, sorveglianza e controllo
<b>Azione</b>	E.1.1.1- Azioni di sistema a supporto della realizzazione del POR

**RESPONSABILE DI ATTIVITÀ (RDA)**

- Settore Autorità di Gestione POR FSE

**ORGANISMO INTERMEDIO (EVENTUALE)**

**BENEFICIARI**

- Amministrazione regionale

**SOGGETTI DESTINATARI DELL'INTERVENTO**

- NA

**RISORSE FINANZIARIE**

2014	2015	2016	2017	2018	2019	2020	Totale
262.043	277.930	318.767	325.146	331.653	338.291	345.060	<b>2.198.890</b>

**E.1.1.1.D) ATTIVITÀ DI VALUTAZIONE, CONTROLLO, ISPEZIONE E RENDICONTAZIONE DEGLI INTERVENTI**

<b>Asse</b>	E - ASSISTENZA TECNICA
<b>Priorità di Investimento</b>	
<b>Obiettivo Specifico</b>	E.1.1 - Sostenere l'esecuzione del programma operativo nelle sue principali fasi di preparazione, gestione, sorveglianza e controllo
<b>Azione</b>	E.1.1.1. - Azioni di sistema a supporto della realizzazione del POR

**RESPONSABILE DI ATTIVITÀ (RDA)**

- Settore Autorità di Gestione POR FSE

**ORGANISMO INTERMEDIO (EVENTUALE)**

**BENEFICIARI**

- Amministrazione regionale

**SOGGETTI DESTINATARI DELL'INTERVENTO**

- NA

**RISORSE FINANZIARIE\***

2014	2015	2016	2017	2018	2019	2020	Totale
262.043	277.930	318.767	325.146	331.653	338.291	345.060	<b>2.198.890</b>

*\*di cui in favore del Settore Audit:*

- Euro 27.925,80 a valere sull'annualità 2016
- Euro 14.091a valere sull'annualità 2017

**E.1.1.1.E) ELABORAZIONE DI VALUTAZIONI FINALIZZATE AD ESAMINARE L'EVOLUZIONE DEL PO**

<b>Asse</b>	E - ASSISTENZA TECNICA
<b>Priorità di Investimento</b>	
<b>Obiettivo Specifico</b>	E.1.1 - Sostenere l'esecuzione del programma operativo nelle sue principali fasi di preparazione, gestione, sorveglianza e controllo
<b>Azione</b>	E.1.1.1. - Azioni di sistema a supporto della realizzazione del POR

**RESPONSABILE DI ATTIVITÀ (RdA)**

- Settore Autorità di Gestione POR FSE

**ORGANISMO INTERMEDIO (EVENTUALE)**

**BENEFICIARI**

- Amministrazione regionale

**SOGGETTI DESTINATARI DELL'INTERVENTO**

- NA

**RISORSE FINANZIARIE**

2014	2015	2016	2017	2018	2019	2020	Totale
262.043	277.930	318.767	325.147	331.652	338.290	345.059	<b>2.198.888</b>

**E.1.1.1.F) SUPPORTO DI ASSISTENZA TECNICA PER LA GESTIONE DEL POR**

<b>Asse</b>	E - ASSISTENZA TECNICA
<b>Priorità di Investimento</b>	
<b>Obiettivo Specifico</b>	E.1.1 - Sostenere l'esecuzione del programma operativo nelle sue principali fasi di preparazione, gestione, sorveglianza e controllo
<b>Azione</b>	E.1.1.1. - Azioni di sistema a supporto della realizzazione del POR

**RESPONSABILE DI ATTIVITÀ (RdA)**

- Settore Programmazione in materia di IEFP, apprendistato, tirocini, formazione continua, territoriale e individuale. Uffici regionali di Grosseto e Livorno

**ORGANISMO INTERMEDIO (EVENTUALE)**

**BENEFICIARI**

- Amministrazione regionale

**SOGGETTI DESTINATARI DELL'INTERVENTO**

- NA

**RISORSE FINANZIARIE**

2014	2015	2016	2017	2018	2019	2020	Totale
-	-	-	48.801	200.000	200.000	200.000	<b>648.801</b>