



Regione Toscana



ALLEGATO A)

**PROVVEDIMENTO ATTUATIVO DI
DETTAGLIO 2014-20**

VERSIONE V

18 novembre 2017

1. FINALITÀ DEL DISPOSITIVO

Il **Provvedimento Attuativo di Dettaglio (PAD)** del POR FSE 2014-20 rappresenta, in continuità con l'omologo atto predisposto dalla Regione Toscana per l'attuazione del periodo di programmazione comunitaria 2007-13, un documento nel quale vengono definite in maniera articolata le responsabilità, le competenze e le allocazioni finanziarie dei soggetti deputati alla programmazione, gestione, controllo e pagamento degli interventi.

Esso è espressione diretta della strategia regionale per lo sviluppo delle risorse umane contenuta nel POR, approvato con Decisione della Commissione Europea C(2014)9913, rappresentandone quindi una appendice con caratteristiche fortemente operative finalizzate a fornire un utile e immediato supporto per l'avvio esecutivo della programmazione regionale. La presente versione mantiene la medesima impostazione complessiva del documento approvato con la DGR 197/2015 e successivi aggiornamenti approvati con DGR 124/2016.

Nel successivo **§ 2 - Descrizione del sistema organizzativo e gestionale**, sarà effettuata una breve descrizione del modello di *governance* nel cui ambito verrà effettuata l'attuazione del Programma.

Il **§ 3 - Ripartizione finanziaria complessiva e di dettaglio**, è riservato alla presentazione delle risorse finanziarie e a come esse sono allocate per rispondere ai vari livelli della programmazione.

Infine, nel **§ 4 - Schede attività**, sono descritti nel dettaglio i contenuti della programmazione attuativa, fino cioè all'osservazione dell'**attività**, unità ultima di riferimento per la predisposizione degli atti di procedura di evidenza pubblica di supporto all'attuazione, e quindi del monitoraggio fisico, finanziario e procedurale.

2. DESCRIZIONE DEL SISTEMA ORGANIZZATIVO E GESTIONALE

La struttura organizzativa definita per l'attuazione del POR FSE 2014-2020, descritta in maniera articolata nell'ambito dei Sistemi di gestione e controllo (Si.Ge.Co) del Programma, contribuisce a garantire il perseguimento, nella realizzazione degli interventi previsti, del principio comunitario della "sana gestione finanziaria dei Fondi".

Rispetto alle impostazioni esistenti nelle precedenti Programmazioni FSE, sono presenti quindi alcune rilevanti novità, tra le quali si segnalano:

- l'accentramento delle funzioni di **programmazione e indirizzo strategico** a livello regionale in grado al contempo di definire le linee di intervento a livello territoriale;
- la riduzione del numero degli **Organismi Intermedi**, limitandone la presenza solo nei casi in cui l'attribuzione di funzioni dell'AdG sia riferita a soggetti esterni all'amministrazione regionale;
- l'articolazione operativa dell'Autorità di Gestione in **Responsabili di attività (RdA)** che, per competenza, programmano le azioni del POR FSE 2014-2020 e ne gestiscono parte delle risorse attraverso:
 - le proprie strutture (Settori regionali, con i quali gli RdA sostanzialmente coincidono);
 - enti/uffici esterni all'amministrazione regionale che, mediante convenzioni bilaterali, saranno individuati quali Organismi Intermedi per lo svolgimento di determinati compiti delegati dall'Autorità di Gestione/RdA. Gli Organismi Intermedi per la programmazione 2014-2020 saranno tre e nello specifico:
 - Azienda Regionale per il Diritto allo Studio Universitario
 - Sviluppo Toscana
 - Agenzia Regionale per il Lavoro;
 - Uffici territoriali interni all'amministrazione regionale collocati sul territorio create in seguito del trasferimento alla Regione delle competenze svolte dalle province.

Il sistema di **governance** della programmazione comunitaria ha visto l'attuazione di una fase di transizione – in parte ancora non conclusa - necessaria per la definizione del processo normativo che ha investito ambiti istituzionali di interesse per le materie della formazione e del lavoro.

In primo luogo, in seguito alla Legge 56/2014 "Disposizioni sulle città metropolitane, sulle province, sulle unioni e fusioni di comuni" (cd. *Legge Delrio*), a livello regionale è stato effettuato un processo di riorganizzazione che ha riguardato la distribuzione delle competenze e del relativo personale tra regione e province¹. In particolare, le competenze relative alla

¹ **La LR 22/2015** ha disposto il riordino di funzioni esercitate dalle province e dalla Città metropolitana di Firenze. In particolare, sono state oggetto di trasferimento alla Regione, le seguenti: funzioni in materia di orientamento e formazione professionale, compresa la formazione e qualificazione professionale degli operatori turistici.

formazione professionale sono state attribuite alla regione, e ciò ha comportato l'esigenza di predisporre una nuova e diversa cornice organizzativa.

Inoltre, si è svolta una complessa attività di riordino istituzionale e amministrativo nazionale e regionale in tema di "lavoro", che, ha portato all'istituzione dell'Agenzia Nazionale per le Politiche Attive del Lavoro (ANPAL), e alla costituzione con legge regionale n.59/2014, della Agenzia regionale per il lavoro², il cui percorso di definizione degli assetti organizzativi è stato momentaneamente sospeso, nelle more della determinazione del quadro istituzionale complessivo, in esito al referendum costituzionale.

In base a quanto disposto dalla LR 82/2015, dal 1 gennaio 2016 la regione ha assunto le funzioni e i compiti amministrativi relativi ai servizi per il lavoro e alle politiche attive del lavoro e li esercita sulla base della convenzione con il Ministero del lavoro e delle politiche sociali, stipulata in attuazione dell'articolo 11 del D. Lgs 150/2015.

In particolare, la Regione ha assunto la gestione operativa delle politiche attive e la responsabilità dei centri per l'impiego³.

A livello organizzativo, per quanto qui di interesse, il processo si è concluso mediante alcuni atti tesi al riassetto delle strutture che fanno riferimento alla Direzione Istruzione e Formazione (D.D. 6301/15, D.D. 6443/15, D.D. 606/16) ed alla istituzione e relativa strutturazione della Direzione Lavoro a cui sono confluite le funzioni di servizi e politiche attive e passive del lavoro (DGR 30/2016 e D.D. 685/2016). Si riporta di seguito la rappresentazione grafica del **modello di governance** sin qui delineato.

² **LR 82/15, art. 30.2**: "Dal 1° gennaio 2016 al 31 dicembre 2018 è sospesa l'efficacia degli articoli da 21 ter a 21quinquiesdecies della l.r. 32/2002 relativi all'Agenzia regionale del lavoro".

³ La Regione, attraverso i centri per l'impiego, svolge in forma integrata le attività previste dall'articolo **18 del d.lgs. 150/2015**, nei confronti dei disoccupati e dei lavoratori beneficiari di strumenti di sostegno al reddito in costanza di rapporto di lavoro e a rischio di disoccupazione.

REGIONE TOSCANA - PROGRAMMA OPERATIVO FSE 2014-20

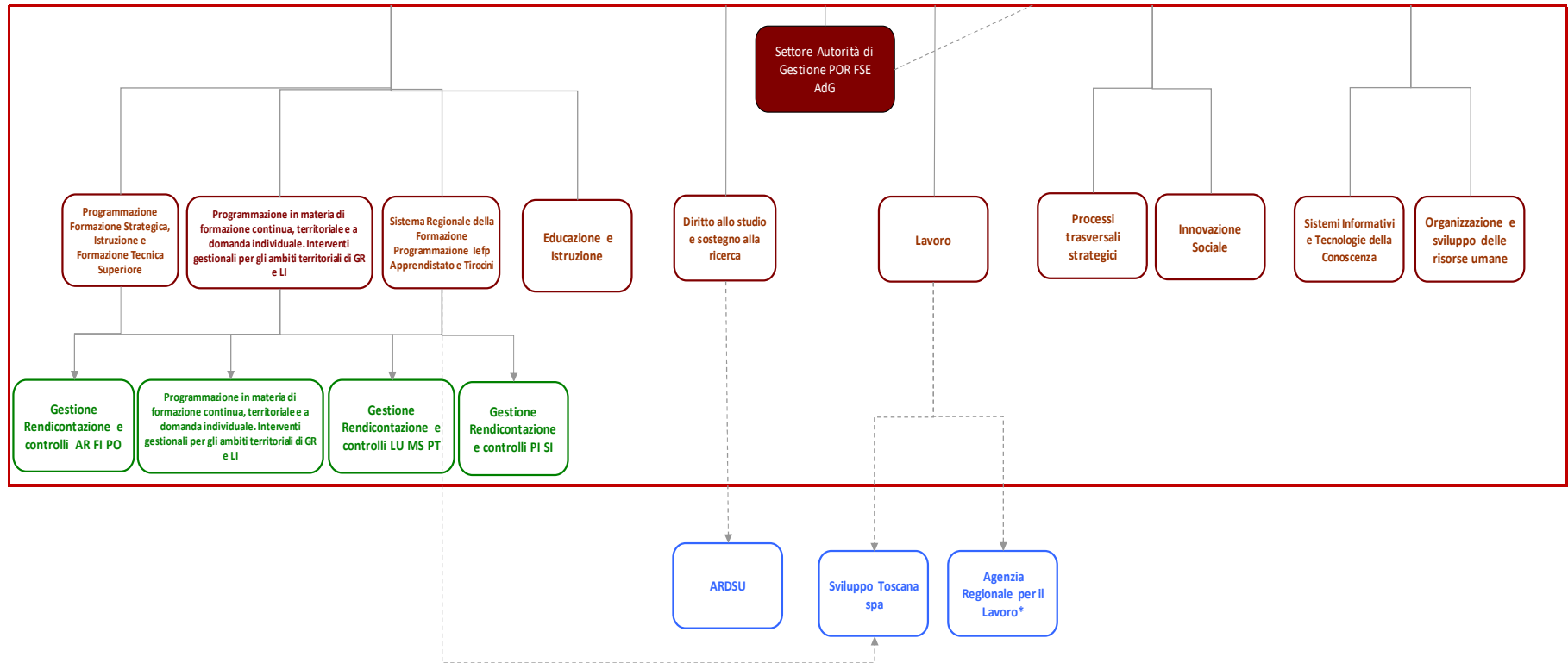

Autorità di Gestione
 Responsabile di attività
 Uffici territoriali regionali
 Organismo intermedio
 * da costituire

Con riguardo al ruolo degli **Organismi intermedi**, si può delineare la seguente situazione, naturalmente suscettibile di variazioni nel corso della programmazione attuativa (le quali saranno in tal caso confermate negli accordi formali tra Autorità di Gestione e singolo organismo intermedio, nonché riportate nel presente documento).

1. All'**Azienda Regionale per il Diritto allo Studio Universitario (ARDSU)** è affidata la realizzazione di tre linee di intervento: l'Orientamento verso l'università, nella scelta dei corsi post laurea e all'uscita dall'università (attività C.2.1.1.a), i Tirocini curriculari (attività C.2.1.2.c) e i Voucher per frequenza di corsi post laurea in italia (attività C.2.1.3.c). A tal fine, come evidenziato nella Tabella 7.12, sono ad essa assegnati complessivamente circa 3,4 meuro.
L'Ardsu programmerà e gestirà gli interventi e i relativi fondi in autonomia, ma dovrà attenersi alle linee di indirizzo e di attuazione che le verranno fornite dal RdA di riferimento, cioè il *Settore Diritto allo studio universitario e sostegno alla ricerca*.
2. Diversamente dal precedente organismo intermedio, **Sviluppo Toscana** non dispone di una specifica assegnazione finanziaria e non effettua attività di programmazione degli interventi. Il suo compito è quello di supportare, in particolar modo attraverso l'assunzione di funzioni di *gestione e rendicontazione-controllo-pagamento* degli interventi, il RdA *Settore Lavoro*, e *Sistema Regionale della Formazione Programmazione lefp, apprendistato e tirocini* (limitatamente ai tirocini in praticantato) cui ne è affidata la responsabilità.
3. L'**Agenzia Regionale per il Lavoro** assorbirà le funzioni gestionali ed i compiti in materia di collocamento, servizi per l'impiego e politiche del lavoro a suo tempo conferite alle province, con il relativo personale. Al momento della redazione della presente versione del PAD 2014-20, il processo amministrativo e organizzativo per il suo insediamento formale è sospeso, ma il modello di *governance* qui delineato ne prevede sin d'ora la presenza.

3. RIPARTIZIONE FINANZIARIA COMPLESSIVA E DI DETTAGLIO

La dotazione complessiva del POR FSE 2014-20 della Regione Toscana ammonta a **732.963.216** Euro. Il 6% di tale importo, **43.977.792** Euro in coerenza con quanto disposto dagli articoli 20 e 21 del Regolamento (UE) n. 1303/2013, è tuttavia sottoposto, per entrare nella piena disponibilità regionale, alla verifica nel corso del 2019, del raggiungimento di alcuni target da conseguire entro il 2018 e al 2023.

Regolamento (UE) 1303/13

Articolo 20, c. 1. Riserva di efficacia dell'attuazione

Il 6 % delle risorse destinate al FESR, al FSE e al Fondo di coesione, a titolo dell'obiettivo Investimenti in favore della crescita e dell'occupazione di cui all'articolo 89, paragrafo 2, lettera a), del presente regolamento, nonché al FEASR e alle misure finanziate a titolo di gestione concorrente conformemente al regolamento FEAMP, costituisce una riserva di efficacia dell'attuazione che è stabilita nell'accordo e nei programmi di partenariato ed è destinata a priorità specifiche conformemente all'articolo 22 del presente regolamento.

Articolo 21, c. 2. Verifica di efficacia dell'attuazione

La verifica dell'efficacia dell'attuazione esamina il conseguimento dei target intermedi dei programmi a livello delle priorità, sulla base delle informazioni e delle valutazioni fornite nella relazione annuale sullo stato di attuazione presentata dagli Stati membri nel 2019.

Lo sviluppo del *performance framework* è avvenuto in coerenza con le previsioni regolamentari, le indicazioni tecniche pervenute dalla Commissione Europea, e con quanto contenuto nell'Accordo di Partenariato. In tal senso, il Programma Operativo ha individuato per ciascun Asse i target in relazione a un indicatore finanziario (riguardante l'importo totale delle spese ammissibili, contabilizzato nel sistema contabile dell'Autorità di Certificazione, e da questa certificato) e ad uno o più indicatori di output, espressione delle policy prevalenti da perseguire, quindi strettamente collegati al conseguimento del pertinente obiettivo specifico, e che si riferiscono ad azioni che rappresentano almeno il 50% della dotazione finanziaria dell'Asse.

Con l'eccezione dell'Asse relativo all'Assistenza tecnica, al quale la riserva di efficacia non si applica, ogni Asse contribuisce, nella sua declinazione operativa in Priorità di investimento, Obiettivo specifico, Azione e Attività, al conseguimento della stessa. In particolare, ogni linea di intervento è chiamata a raggiungere un dato livello di efficienza finanziaria, mentre solo alcune saranno coinvolte nel realizzare uno specifico livello di attuazione (solitamente, interventi conclusi con relativi destinatari raggiunti e formati).

Ne discende che ai soggetti responsabili (RdA e OI) delle specifiche attività è assegnato il compito di porre in essere le adeguate modalità di attuazione per il conseguimento dello scopo prefisso dalla Regione Toscana.

Tutto ciò comporta che, come indicato nelle successive Tablelle 1 e 2 (la prima opera una suddivisione per Assi prioritari, la seconda per annualità), è prevista una suddivisione

dell'importo complessivo in **Dotazione principale** (quella immediatamente utilizzabile per la realizzazione degli interventi) e **Riserva di efficacia**.

Le Tablelle 3 e 4 evidenziano quindi la Ripartizione per Asse e Annualità delle due dotazioni. In particolare, la dotazione principale diventa l'ambito di riferimento nella descrizione di tutte le successive assegnazioni finanziarie previste nel presente documento, in attesa del futuro auspicato conseguimento della ulteriore dotazione (riserva di efficacia).

Nella Tabella 5 è rappresentata l'intera struttura della programmazione attuativa, con la puntuale indicazione dell'assegnazione finanziaria complessiva, principale e di efficacia fino al livello della singola Attività.

Le attività *evidenziate* sono quelle i cui risultati attuativi sono rilevanti ai fini del conseguimento della riserva di efficacia.

Le Tablelle 6 e 7 svolgono la stessa funzione, cioè la ripartizione di dettaglio dotazione principale per competenza e, rispettivamente, per ambiti di intervento e annualità. Successivamente, le tablelle 7.1 - 7.12 mostrano il dettaglio per attività della assegnazione finanziaria per competenza e annualità.

Si evidenzia che nell'istituzione degli atti di impegno e spesa delle risorse pubbliche ad essi assegnate, i soggetti responsabili sono tenuti ad utilizzare le seguenti percentuali di cofinanziamento:

Per tutti gli Assi escluso l'Asse E - Assistenza Tecnica:

- Quota di cofinanziamento FSE: 50,00%
- Quota di cofinanziamento statale: 34,33%
- Quota di cofinanziamento regionale: 15,67%

Per l'Asse E - Assistenza Tecnica:

- Quota di cofinanziamento FSE: 50,00%
- Quota di cofinanziamento statale: 50,00%

Per motivi di quadratura contabile con i tassi di cofinanziamento del piano finanziario del settennio, sono leggermente modificate le percentuali di cofinanziamento per la scheda A.2.1.3.B (Asse A):

- Quota di cofinanziamento FSE: 50,00%
- Quota di cofinanziamento statale: 34,36%
- Quota di cofinanziamento regionale: 15,64%

In merito alle risorse di Assistenza tecnica, le cui attività, con l'eccezione della E.1.1.1b, sono in capo all'Autorità di gestione, è stata prevista, in accordo con l'Autorità di Audit e con l'Autorità di certificazione, una procedura ad hoc, che consente, in seguito a specifica autorizzazione dell'AdG, di utilizzare risorse finanziarie da parte degli RdA e dell'AdA.

Relativamente alle priorità territoriali i singoli RdA nella programmazione delle risorse assegnate, coerentemente con gli obiettivi e le azioni descritti nelle schede attività, daranno seguito a quanto previsto dal POR e dai criteri di selezione delle operazioni in materia di supporto all'attuazione della strategia regionale per le aree urbane e per le aree interne attraverso la previsione di **riserve finanziarie dedicate o criteri di priorità** nella selezione di

progetti che possono generare impatti sul conseguimento degli obiettivi assunti in tema di aree interne e sviluppo urbano sostenibile.

Per quanto concerne lo sviluppo urbano, due sono in particolare gli interventi individuati nel POR:

- implementazione di buoni servizio anche in ottica di conciliazione dei tempi di vita e di lavoro, per favorire l'accesso dei nuclei familiari alla rete dei servizi socioeducativi e a ciclo diurno e per favorire l'incremento di qualità dei servizi sia in termini di prestazioni erogate che di estensione delle fasce orarie e di integrazione della filiera;
- implementazione di buoni servizio per favorire l'accesso dei nuclei familiari alla rete dei servizi sociosanitari domiciliari e a ciclo diurno, e per favorire l'incremento di qualità dei servizi sia in termini di prestazioni erogate che di estensione delle fasce orarie e di integrazione della filiera, promozione dell'occupazione regolare.

In merito si ricorda che nel POR è prevista l'allocazione dello 0,7% della dotazione finanziaria complessiva attraverso interventi che insistono sulle aree urbane e dell'1% per l'attuazione della strategia per le aree interne.

La Regione Toscana ha proceduto all'avvio della nuova programmazione comunitaria sin dalla data di ammissibilità della spesa (1 gennaio 2014) anche in assenza dell'approvazione del POR FSE 2014/2020, attraverso un'anticipazione di risorse regionali per circa 34 milioni di euro, come stabilito nella Decisione n. 3 del 17/03/2014 e autorizzato dall'art. 71 della Legge regionale 57/2013 (Legge Finanziaria per l'anno 2014) sul Bilancio di previsione 2014. Sul Bilancio di previsione 2015 sono poi stati aggiunti altri 6 milioni di euro come anticipazione.

Questo al fine di garantire una immediata attuazione dei programmi operativi e per assicurare continuità con la passata fase di programmazione 2007/2013.

Il criterio di riparto annuale della quota di anticipazione sugli Assi A, B e C è stato il seguente:

- circa € 34mil. Asse A: 40% anno di riparto 2014 + anno di riparto 2015, 30% 2016 e 30% anno 2017;
- € 2mil. Asse B: 40% anno di riparto 2015, 30% anno di riparto 2016 e 30% anno 2017;
- circa € 4mil. Asse C: 40% anno di riparto 2014 + anno di riparto 2015, 30% anno 2016 e 30% anno 2017.

Prospetto di riepilogo della ripartizione annuale delle risorse in anticipazione

Risorse finanziarie	Asse	Annualità	Percentuale
~34Meuro	A - Occupazione	2014+2015	40%
		2016	30%
		2017	30%
2Meuro	B - Inclusione sociale e lotta alla povertà	2015	40%
		2016	30%
		2017	30%
~4Meuro	C - Istruzione e formazione	2014+2015	40%
		2016	30%
		2017	30%

REGIONE TOSCANA - PROGRAMMA OPERATIVO FSE 2014-20

Tabella 1 - Ripartizione per Asse, Fondo e Dotazione

Asse	Quota comunitaria FSE	Quota nazionale			Importo totale	%	Dotazione principale (finanziamento totale meno riserva di efficacia)				Riserva di efficacia			
		Totale	Stato	Regione			FSE	Quota nazionale			FSE	Quota nazionale		
								Totale	Stato	Regione		Totale	Stato	Regione
Asse A - Occupazione	191.303.399	191.303.399	131.521.088	59.782.311	382.606.798	52,2	179.346.936	179.346.936	123.151.563	56.195.373	11.956.463	11.956.463	8.369.525	3.586.938
Asse B - Inclusione sociale e lotta alla povertà	73.296.322	73.296.322	50.391.221	22.905.101	146.592.644	20,0	68.715.302	68.715.302	47.184.507	21.530.795	4.581.020	4.581.020	3.206.714	1.374.306
Asse C - Istruzione e formazione	84.290.770	84.290.770	57.949.904	26.340.866	168.581.540	23,0	79.022.597	79.022.597	54.262.183	24.760.414	5.268.173	5.268.173	3.687.721	1.580.452
Asse D - Capacità istituzionale e amministrativa	2.931.853	2.931.853	2.015.649	916.204	5.863.706	0,8	2.748.613	2.748.613	1.887.381	861.232	183.240	183.240	128.268	54.972
Asse E - Assistenza tecnica	14.659.264	14.659.264	14.659.264	-	29.318.528	4,0	14.659.264	14.659.264	14.659.264	-	-	-	-	-
Totale	366.481.608	366.481.608	256.537.126	109.944.482	732.963.216	100,0	344.492.712	344.492.712	241.144.898	103.347.814	21.988.896	21.988.896	15.392.228	6.596.668

REGIONE TOSCANA - PROGRAMMA OPERATIVO FSE 2014-20

Tabella 2 - Ripartizione per Anno, Fondo e Dotazione

Anno	Quota comunitaria FSE	Quota nazionale			Importo totale	Dotazione principale (finanziamento totale meno riserva di efficacia)				Riserva di efficacia			
		Totale	Stato	Regione		FSE	Quota nazionale			FSE	Quota nazionale		
							Totale	Stato	Regione		Totale	Stato	Regione
2014	43.673.797	43.673.797	30.571.658	13.102.139	87.347.594	41.053.369	41.053.369	28.737.358	12.316.011	2.620.428	2.620.428	1.834.300	786.128
2015	46.321.696	46.321.696	32.425.187	13.896.509	92.643.392	43.542.394	43.542.394	30.479.676	13.062.718	2.779.302	2.779.302	1.945.511	833.791
2016	53.127.759	53.127.759	37.189.431	15.938.328	106.255.518	49.940.093	49.940.093	34.958.065	14.982.028	3.187.666	3.187.666	2.231.366	956.300
2017	54.191.038	54.191.038	37.933.726	16.257.312	108.382.076	50.939.576	50.939.576	35.657.703	15.281.873	3.251.462	3.251.462	2.276.023	975.439
2018	55.275.566	55.275.566	38.692.896	16.582.669	110.551.132	51.959.032	51.959.032	36.371.322	15.587.710	3.316.534	3.316.534	2.321.574	994.960
2019	56.381.761	56.381.761	39.467.233	16.914.529	112.763.522	52.998.855	52.998.855	37.099.199	15.899.656	3.382.906	3.382.906	2.368.034	1.014.872
2020	57.509.991	57.509.991	40.256.995	17.252.996	115.019.982	54.059.393	54.059.393	37.841.575	16.217.818	3.450.598	3.450.598	2.415.420	1.035.178
Totale	366.481.608	366.481.608	256.537.126	109.944.482	732.963.216	344.492.712	344.492.712	241.144.898	103.347.814	21.988.896	21.988.896	15.392.228	6.596.668

REGIONE TOSCANA - PROGRAMMA OPERATIVO FSE 2014-20

Tabella 3 - Ripartizione per Asse e Anno (Dotazione principale)

Asse	2014	2015	2016	2017	2018	2019	2020	Totale
Asse A - Occupazione	42.745.728	45.337.359	51.998.792	53.039.478	54.100.961	55.183.650	56.287.904	358.693.872
Asse B - Inclusione sociale e lotta alla povertà	16.377.674	17.370.636	19.922.909	20.321.639	20.728.338	21.143.160	21.566.248	137.430.604
Asse C - Istruzione e formazione	18.834.325	19.976.231	22.911.346	23.369.885	23.837.587	24.314.634	24.801.186	158.045.194
Asse D - Capacità istituzionale e amministrativa	655.107	694.826	796.917	812.866	829.134	845.726	862.650	5.497.226
Asse E - Assistenza tecnica	3.493.904	3.705.736	4.250.222	4.335.284	4.422.044	4.510.540	4.600.798	29.318.528
Totale	82.106.738	87.084.788	99.880.186	101.879.152	103.918.064	105.997.710	108.118.786	688.985.424

Tabella 4 - Ripartizione per Asse e Anno (Riserva di efficacia)

Asse	2014	2015	2016	2017	2018	2019	2020	Totale
Asse A - Occupazione	2.849.715	3.022.491	3.466.586	3.535.965	3.606.731	3.678.910	3.752.528	23.912.926
Asse B - Inclusione sociale e lotta alla povertà	1.091.845	1.158.042	1.328.194	1.354.776	1.381.889	1.409.544	1.437.750	9.162.040
Asse C - Istruzione e formazione	1.255.622	1.331.749	1.527.423	1.557.992	1.589.173	1.620.976	1.653.411	10.536.346
Asse D - Capacità istituzionale e amministrativa	43.674	46.322	53.129	54.191	55.275	56.382	57.507	366.480
Asse E - Assistenza tecnica	-	-	-	-	-	-	-	-
Totale	5.240.856	5.558.604	6.375.332	6.502.924	6.633.068	6.765.812	6.901.196	43.977.792

REGIONE TOSCANA - PROGRAMMA OPERATIVO FSE 2014-20

Tabella 5 - Ripartizione di dettaglio della dotazione principale per attività

Priorità	Obiettivo specifico	Azione POR	Cod.	Attività	RdA/OI	%	VA Totale	VA Dotazione principale	VA Riserva efficienza
ASSE A - OCCUPAZIONE						52,2%	382.606.798	358.693.872	23.912.926
Priorità d'investimento A.1 (8.i) Accesso all'occupazione per le persone in cerca di lavoro e inattive, compresi i disoccupati di lunga durata e le persone che si trovano ai margini del mercato del lavoro, nonché attraverso iniziative locali per l'occupazione e il sostegno alla mobilità professionale	Ob. Specifico A.1.1 - Ridurre il numero dei disoccupati di lunga durata e sostenere adeguatamente le persone a rischio di disoccupazione di lunga durata	A.1.1.1 - Incentivi all'assunzione ed altre misure di politica attiva, tra cui azioni di mobilità professionale, con particolare attenzione ai settori che offrono maggiori prospettive di crescita (prioritariamente nell'ambito di: green economy, blue economy, servizi alla persona, servizi socio-sanitari, valorizzazione del patrimonio culturale, ICT)	A.1.1.1.a	Incentivi all'assunzione e alla trasformazione dei contratti di lavoro verso forme stabili	Settore Lavoro	1,2%	8.444.894	7.917.088	527.806
		A.1.1.2 - Percorsi di sostegno alla creazione d'impresa e al lavoro autonomo, ivi compreso il trasferimento d'azienda (ricambio generazionale)	A.1.1.2.a	Percorsi e servizi integrati (orientamento, formazione, consulenza) per la creazione d'impresa e di lavoro autonomo	Settore Programmazione formazione strategica e i.f.t.s.	0,6%	4.397.780	4.122.919	274.861
			A.1.1.2.b	Voucher per il supporto alla creazione di percorsi imprenditoriali attraverso l'accesso a servizi di co-working	Settore Programmazione formazione strategica e i.f.t.s.	0,1%	732.963	687.153	45.810
		A.1.1.3 - Misure di politica attiva, con particolare attenzione ai settori che offrono maggiori prospettive di crescita (ad esempio nell'ambito di: green economy, blue economy, servizi alla persona, servizi socio-sanitari, valorizzazione del patrimonio culturale, ICT)	A.1.1.3.a	Interventi di informazione, orientamento e consulenza finalizzati all'occupabilità	Settore Lavoro	8,3%	60.499.313	56.718.106	3.781.207
			A.1.1.3.b	Lavori di pubblica utilità (LPU)	Settore Lavoro	0,3%	1.860.631	1.744.342	116.289
Totale						10,4%	75.935.582	71.189.608	4.745.974

REGIONE TOSCANA - PROGRAMMA OPERATIVO FSE 2014-20

Priorità	Obiettivo specifico	Azione POR	Cod.	Attività	RdA/OI	%	VA Totale	VA Dotazione principale	VA Riserva efficacia
Priorità d'investimento A.2 (8.ii) Integrazione sostenibile nel mercato del lavoro dei giovani, in particolare quelli che non svolgono attività lavorative, non seguono studi né formazioni, inclusi i giovani a rischio di esclusione sociale e i giovani delle comunità emarginate, anche attraverso l'attuazione della Garanzia per i Giovani	Ob. Specifico A.2.1 - Aumentare l'occupazione dei giovani	A.2.1.1 - Creazione e rafforzamento di punti di contatto per il profiling, l'accompagnamento al lavoro, l'orientamento, il bilancio di competenze e l'inserimento in percorsi di formazione ed inserimento lavorativo anche per i NEET	A.2.1.1.a	Interventi di informazione, orientamento e consulenza finalizzati all'occupabilità	Settore Lavoro	3,1%	23.079.234	21.636.782	1.442.452
		A.2.1.2 - Percorsi di sostegno (servizi di accompagnamento e/o incentivi) alla creazione d'impresa e al lavoro autonomo, ivi compreso il trasferimento d'azienda (ricambio generazionale)	A.2.1.2.a	Percorsi e servizi integrati (orientamento, formazione, consulenza) per la creazione d'impresa e di lavoro autonomo	Settore Programmazione formazione strategica e i.f.t.s.	0,7%	5.130.743	4.810.072	320.671
		A.2.1.3 - Misure di politica attiva, tra le quali l'apprendistato, incentivi all'assunzione, tirocini e altre misure di integrazione istruzione/formazione/lavoro, azioni di mobilità professionale, con particolare attenzione ai settori che offrono maggiori prospettive di crescita (prioritariamente nell'ambito di: green economy, blue economy, servizi alla persona, servizi socio-sanitari, valorizzazione del patrimonio culturale, ICT)	A.2.1.3.a	Tirocini di orientamento e formazione, inserimento e reinserimento, praticantato	Settore Sistema regionale della formazione. Programmazione lefp, apprendistato e tirocini	10,2%	74.503.627	69.847.150	4.656.477
			A.2.1.3.b	Servizio civile	Settore Processi trasversali strategici	7,9%	57.904.094	54.285.088	3.619.006
			A.2.1.3.c	Percorsi di formazione per i giovani assunti con contratto di apprendistato professionalizzante	Settore Sistema regionale della formazione. Programmazione lefp, apprendistato e tirocini	0,2%	1.207.018	1.131.579	75.439
			A.2.1.3.d	Misure di integrazione istruzione/formazione/lavoro, (anche impresa formativa simulata) campagne informative e servizi a supporto delle imprese, degli Organismi Formativi, delle scuole e dei soggetti del mercato del lavoro interessati a vario titolo nell'attuazione del Sistema Duale, finalizzati all'attivazione di contratti di apprendistato in duale	Settore Sistema regionale della formazione. Programmazione lefp, apprendistato e tirocini	0,6%	4.266.667	4.000.000	266.667

REGIONE TOSCANA - PROGRAMMA OPERATIVO FSE 2014-20

Priorità	Obiettivo specifico	Azione POR	Cod.	Attività	RdA/OI	%	VA Totale	VA Dotazione principale	VA Riserva efficienza
			A.2.1.3.e	Contributi alle imprese per l'assunzione di giovani con contratto di Apprendistato e per il tutoraggio aziendale	Settore Sistema regionale della formazione. Programmazione lefp, apprendistato e tirocini	1,1%	8.000.000	7.500.000	500.000
			A.2.1.3.f	Tirocini di orientamento e formazione: incentivi all'assunzione	Settore Sistema regionale della formazione. Programmazione lefp, apprendistato e tirocini	0,3%	2.328.533	2.183.000	145.533
		A.2.1.4 - Percorsi formativi di IFP, accompagnati da azioni di comunicazione e di adeguamento dell'offerta in coerenza con le direttrici di sviluppo economico e imprenditoriale dei territori per aumentarne l'attrattività	A.2.1.4.a	Percorsi leFP	Settore Sistema regionale della formazione. Programmazione lefp, apprendistato e tirocini	5,3%	38.847.050	36.419.108	2.427.941
		A.2.1.5 - Stage (anche transnazionali), attività di laboratorio, metodologie di alternanza scuola lavoro per migliorare le transizioni istruzione/formazione/lavoro	A.2.1.5.a	Alternanza scuola-lavoro	Settore Programmazione formazione strategica e i.f.t.s.	0,9%	6.596.669	6.184.377	412.292
		A.2.1.5 - Stage (anche transnazionali), attività di laboratorio, metodologie di alternanza scuola lavoro per migliorare le transizioni istruzione/formazione/lavoro	A.2.1.5.b	Stage transnazionali per migliorare le transizioni istruzione/formazione/lavoro e favorire lo sviluppo delle soft skills	Settore Sistema regionale della formazione. Programmazione lefp, apprendistato e tirocini	0,1%	1.066.667	1.000.000	66.667
		A.2.1.6 - Percorsi di formazione per i giovani assunti con contratto di apprendistato per la qualifica e il diploma professionale, preceduti e corredati da campagne informative e servizi a supporto delle imprese	A.2.1.6.a	Percorsi di formazione per i giovani assunti con contratto di apprendistato per la qualifica e il diploma professionale.	Settore Sistema regionale della formazione. Programmazione lefp, apprendistato e tirocini	0,6%	4.580.890	4.294.584	286.306

REGIONE TOSCANA - PROGRAMMA OPERATIVO FSE 2014-20

Priorità	Obiettivo specifico	Azione POR	Cod.	Attività	RdA/OI	%	VA Totale	VA Dotazione principale	VA Riserva efficiacia
		A.2.1.7 - Percorsi di apprendistato di alta formazione e ricerca e campagne informative per la promozione dello stesso tra i giovani e altre forme di alternanza fra alta formazione, lavoro e ricerca	A.2.1.7.a	Assegni di ricerca e altre forme di alternanza fra alta formazione, lavoro e ricerca	Settore Diritto allo studio universitario e sostegno alla ricerca	2,0%	14.659.264	13.743.060	916.204
		A.2.1.8 - Partecipazione a percorsi di ITS connessi con i fabbisogni espressi dal tessuto produttivo	A.2.1.8.a	Percorsi ITS	Settore Programmazione formazione strategica e i.f.t.s.	1,8%	13.193.338	12.368.754	824.584
Totale						34,8%	255.363.792	239.403.554	15.960.238
Priorità d'investimento A.3 (8.iv) Uguaglianza tra uomini e donne in tutti i settori, incluso l'accesso all'occupazione e alla progressione della carriera, la conciliazione della vita professionale con la vita privata e la promozione della parità di retribuzione per uno stesso lavoro o un lavoro di pari valore	Ob. Specifico A.3.1 - Aumentare l'occupazione femminile	A.3.1.1 - Incentivi all'assunzione ed altre misure di politica attiva, tra cui azioni di mobilità professionale, con particolare attenzione ai settori che offrono maggiori prospettive di crescita (prioritariamente nell'ambito di: green economy, blue economy, servizi alla persona, servizi socio-sanitari, valorizzazione del patrimonio culturale, ICT)	A.3.1.1.a	Incentivi all'assunzione donne	Settore Lavoro	1,0%	7.329.632	6.871.530	458.102
Totale						1,0%	7.329.632	6.871.530	458.102
Priorità d'investimento A.4 (8.v) Adattamento dei lavoratori, delle imprese e degli imprenditori ai cambiamenti	Ob. Specifico A.4.1 - Favorire la permanenza al lavoro e la ricollocazione dei lavoratori coinvolti in situazioni di crisi (settoriali e di grandi aziende)	A.4.1.1 - Azioni integrate di politiche attive e politiche passive, tra cui azioni di riqualificazione e di outplacement dei lavoratori coinvolti in situazioni di crisi collegate a piani di riconversione e ristrutturazione aziendale	A.4.1.1.a	Azioni di riqualificazione e di outplacement dei lavoratori coinvolti in situazioni di crisi collegate a piani di riconversione e ristrutturazione aziendale	Settore Programmazione in materia di formazione continua, territoriale e a domanda individuale. Interventi gestionali per gli ambiti territoriali di Grosseto e Livorno	1,5%	10.994.448	10.307.295	687.153

REGIONE TOSCANA - PROGRAMMA OPERATIVO FSE 2014-20

Priorità	Obiettivo specifico	Azione POR	Cod.	Attività	RdA/OI	%	VA Totale	VA Dotazione principale	VA Riserva efficiacia
			A.4.1.1.b	Azioni di formazione continua rivolte ai professionisti e agli imprenditori per sostenere l'adattabilità delle imprese (anche per favorire passaggi generazionali)	Settore Programmazione in materia di formazione continua, territoriale e a domanda individuale. Interventi gestionali per gli ambiti territoriali di Grosseto e Livorno	1,5%	10.994.448	10.307.295	687.153
			A.4.1.1.c	Interventi di formazione a favore degli occupati (lavoratori e imprenditori), in particolare nell'area R&S e innovazione tecnologica	Settore Programmazione formazione strategica e i.f.t.s.	1,5%	10.994.448	10.307.295	687.153
			A.4.1.1.d	Servizi e di azioni di empowerment finalizzate a rafforzare i percorsi di professionalizzazione e stabilizzazione professionale ed occupazionale dei lavoratori	Settore Lavoro	0,5%	3.664.816	3.435.765	229.051
Totale						5,0%	36.648.160	34.357.650	2.290.510
Priorità d'investimento A.5 (8.vii) Modernizzazione delle istituzioni del mercato del lavoro, come i servizi pubblici e privati di promozione dell'occupazione, migliorando il soddisfacimento delle esigenze del mercato del lavoro, anche attraverso azioni che migliorino la mobilità professionale transnazionale, nonché attraverso programmi di mobilità e una migliore cooperazione tra le istituzioni e i soggetti interessati	Ob. Specifico A.5.1 - Migliorare l'efficacia e la qualità dei servizi per il lavoro	A.5.1.1 - Integrazione e consolidamento della rete Eures all'interno dei servizi per il lavoro e azioni integrate per la mobilità transnazionale e nazionale	A.5.1.1.a	Borse di mobilità Eures	Settore Lavoro	0,7%	5.196.299	4.871.530	324.769
		A.5.1.2 - Azioni di comunicazione e di animazione territoriale relative alla disponibilità dell'offerta dei servizi	A.5.1.2.a	Campagne informative	Settore Lavoro	0,3%	2.133.333	2.000.000	133.333
Totale						1,0%	7.329.632	6.871.530	458.102

REGIONE TOSCANA - PROGRAMMA OPERATIVO FSE 2014-20

Priorità	Obiettivo specifico	Azione POR	Cod.	Attività	RdA/OI	%	VA Totale	VA Dotazione principale	VA Riserva efficienza
ASSE B - INCLUSIONE SOCIALE E LOTTA ALLA POVERTA'						20%	146.592.644	137.430.604	9.162.040
Priorità d'investimento B.1 (9.i) Inclusione attiva, anche per promuovere le pari opportunità e la partecipazione attiva, e migliorare l'occupabilità	Ob. Specifico B.1.1 - Incremento dell'occupabilità e della partecipazione al mercato del lavoro delle persone maggiormente vulnerabili	B.1.1.1 - Interventi di presa in carico multi professionale, finalizzati all'inclusione lavorativa delle persone con disabilità attraverso la definizione di progetti personalizzati. Promozione della diffusione e personalizzazione del modello ICF (International Classification of Functioning, Disability and Health) su scala territoriale. Interventi di politica attiva specificamente rivolti alle persone con disabilità	B.1.1.1.a	Inserimento soggetti disabili	Settore Innovazione sociale	4,0%	29.318.529	27.486.121	1.832.408
		B.1.1.2 - Interventi di presa in carico multi professionale finalizzati all'inclusione lavorativa di persone maggiormente vulnerabili e a rischio di discriminazione e in generale alle persone che per diversi motivi sono presi in carico dai servizi sociali: percorsi di empowerment (ad es. interventi di recupero delle competenze di base rivolti a tossicodipendenti, detenuti etc.), misure per l'attivazione e accompagnamento di percorsi imprenditoriali, anche in forma cooperativa (es. accesso al credito, fondi di garanzia, microcredito d'impresa, forme di tutoraggio, anche alla pari)	B.1.1.2.a	Inserimento soggetti svantaggiati e inserimento lavorativo dei soggetti senza fissa dimora	Settore Innovazione sociale	2,2%	16.125.191	15.117.367	1.007.824
			B.1.1.2.b	Creazione e rafforzamento cooperative sociali di tipo B, anche in forma consortile e creazione di impresa per soggetti svantaggiati	Settore Innovazione sociale	2,0%	14.659.264	13.743.060	916.204
		B.1.1.3 - Sostegno alle imprese per progetti integrati per l'assunzione, l'adattamento degli ambienti di lavoro, la valorizzazione delle diversità nei luoghi di lavoro (informazione e sensibilizzazione alle diversità, adozione di carte per le pari opportunità, codici di condotta, introduzione della figura del diversity manager, gestione del percorso lavorativo dei lavoratori con disabilità, etc.). Sviluppo e diffusione delle tecnologie assistite finalizzate all'inserimento lavorativo delle persone con disabilità	B.1.1.3.a	Incentivi all'occupazione disabili e interventi di presa in carico multi professionale, finalizzati all'inclusione lavorativa delle persone con disabilità	Settore Lavoro	0,8%	5.863.706	5.497.224	366.482
Totale						9,0%	65.966.690	61.843.772	4.122.918

REGIONE TOSCANA - PROGRAMMA OPERATIVO FSE 2014-20

Priorità	Obiettivo specifico	Azione POR	Cod.	Attività	RdA/OI	%	VA Totale	VA Dotazione principale	VA Riserva efficienza
Priorità d'investimento B.2 (9.iv) Miglioramento dell'accesso a servizi accessibili, sostenibili e di qualità, compresi servizi sociali e cure sanitarie d'interesse generale	Ob. Specifico B.2.1 - Aumento/consolidamento/qualificazione dei servizi di cura socio-educativi rivolti ai bambini e dei servizi di cura rivolti a persone con limitazioni dell'autonomia	B.2.1.1 - Implementazione di buoni servizio (anche in ottica di conciliazione dei tempi di vita e di lavoro, per favorire l'accesso dei nuclei familiari alla rete dei servizi socioeducativi e a ciclo diurno e per favorire l'incremento di qualità dei servizi sia in termini di prestazioni erogate che di estensione delle fasce orarie e di integrazione della filiera)	B.2.1.1.a	Sostegno alla domanda di servizi per la prima infanzia e di servizi socioeducativi anche nei periodi di sospensione delle attività educative e scolastiche	Settore Educazione e istruzione	0,9%	6.776.740	6.353.194	423.546
		B.2.1.2 - Sostegno a forme di erogazione e fruizione flessibile dei servizi per la prima infanzia, tra i quali nidi familiari, spazi gioco, centri per bambini e genitori, micronidi estivi anche in riferimento ad orari e periodi di apertura (nel rispetto degli standard fissati per tali servizi)	B.2.1.2.a	Sostegno a forme di erogazione e fruizione dei servizi per la prima infanzia	Settore Educazione e istruzione	5,1%	37.482.522	35.139.864	2.342.658
		B.2.1.3 - Implementazione di buoni servizio [per favorire l'accesso dei nuclei familiari alla rete dei servizi sociosanitari domiciliari e a ciclo diurno, e per favorire l'incremento di qualità dei servizi sia in termini di prestazioni erogate che di estensione delle fasce orarie e di integrazione della filiera], promozione dell'occupazione regolare	B.2.1.3.a	Sostegno alle famiglie per l'accesso ai servizi di cura rivolti a persone con limitazioni dell'autonomia	Settore Innovazione sociale	4,5%	32.983.345	30.921.886	2.061.459
		B.2.1.4 - Formazione degli assistenti familiari e creazione di registri di accreditamento e di albi di fornitori di servizi di cura rivolti alle persone anziane e/o non autosufficienti	B.2.1.4.a	Intermediazione, orientamento e formazione nell'ambito dei servizi di cura	Settore Innovazione sociale	0,5%	3.383.347	3.171.888	211.459
Totale						11,0%	80.625.954	75.586.832	5.039.122

REGIONE TOSCANA - PROGRAMMA OPERATIVO FSE 2014-20

Priorità	Obiettivo specifico	Azione POR	Cod.	Attività	RdA/OI	%	VA Totale	VA Dotazione principale	VA Riserva efficacia
ASSE C - ISTRUZIONE E FORMAZIONE						23,0%	168.581.540	158.045.194	10.536.346
Priorità d'investimento C.1 (10.i) Ridurre e prevenire l'abbandono scolastico precoce e promuovere l'uguaglianza di accesso a una istruzione prescolare, primaria e secondaria di buona qualità, inclusi i percorsi di istruzione formale, non formale e informale, che consentano di riprendere l'istruzione e la formazione	Ob. Specifico C.1.1 - Riduzione del fallimento formativo precoce e della dispersione scolastica e formativa	C.1.1.1 - Azioni di orientamento, di continuità e di sostegno alle scelte dei percorsi formativi	C.1.1.1.a	Orientamento scolastico	Settore Educazione e istruzione	0,7%	5.130.742	4.810.071	320.671
		C.1.1.2 - Formazione di docenti e formatori anche su approcci e metodologie innovative per il contrasto alla dispersione scolastica e per l'efficace integrazione di target specifici nella vita scolastica	C.1.1.2.a	Formazione operatori della scuola	Settore Educazione e istruzione	0,3%	2.198.890	2.061.459	137.431
Totale						1,0%	7.329.632	6.871.530	458.102
Priorità d'investimento C.2 (10.ii) Migliorare la qualità e l'efficacia dell'istruzione superiore e di livello equivalente e l'accesso alla stessa, al fine di aumentare la partecipazione e i tassi di riuscita specie per i gruppi svantaggiati	Ob. Specifico C.2.1 - Innalzamento dei livelli di competenze di partecipazione e di successo formativo nell'istruzione universitaria e/o equivalente	C.2.1.1 - Azioni di raccordo tra scuole e istituti di istruzione universitaria o equivalente per corsi preparatori di orientamento all'iscrizione all'istruzione universitaria o equivalente, anche in rapporto alle esigenze del mondo del lavoro	C.2.1.1.a	Orientamento verso l'università, nella scelta dei corsi post laurea e all'uscita dall'università	ARDSU	0,2%	1.465.926	1.374.307	91.620
		C.2.1.2 - Azioni per il rafforzamento dei percorsi di istruzione universitaria o equivalente, come orientamento, tirocini, work experience e azioni di mobilità nazionale e transnazionale volti a promuovere il raccordo fra l'istruzione terziaria e il sistema produttivo	C.2.1.2.a	Percorsi di alta formazione e ricerca (AFR): composti da periodi di formazione post laurea all'estero seguiti da periodi di ricerca presso università, centri di ricerca e imprese	Settore Diritto allo studio universitario e sostegno alla ricerca	0,8%	5.863.706	5.497.224	366.482
			C.2.1.2.b	Orientamento in uscita dall'università	Settore Diritto allo studio universitario e sostegno alla ricerca	0,5%	3.664.816	3.435.765	229.051
			C.2.1.2.c	Tirocini curriculari, altre work experience e stage formativi	ARDSU	0,1%	732.964	687.154	45.810

REGIONE TOSCANA - PROGRAMMA OPERATIVO FSE 2014-20

Priorità	Obiettivo specifico	Azione POR	Cod.	Attività	RdA/OI	%	VA Totale	VA Dotazione principale	VA Riserva efficacia
		C.2.1.3 - Azioni per il rafforzamento dei percorsi di istruzione universitaria o equivalente post-lauream, volte a promuovere il raccordo tra istruzione terziaria, il sistema produttivo, gli istituti di ricerca, con particolare riferimento ai dottorati in collaborazione con le imprese e/o enti di ricerca in ambiti scientifici coerenti con le linee strategiche del PNR e della Smart specialisation regionale	C.2.1.3.a	Corsi post laurea organizzati in rete fra università e enti di ricerca anche in collaborazione e con il cofinanziamento di imprese	Settore Diritto allo studio universitario e sostegno alla ricerca	3,3%	24.187.784	22.676.048	1.511.736
			C.2.1.3.b	Voucher per frequenza di corsi post laurea in italia	ARDSU	0,2%	1.465.927	1.374.307	91.620
		C.2.1.4 - Interventi per l'internazionalizzazione dei percorsi formativi e per l'attrattività internazionale degli istituti di istruzione universitaria o equivalente, con particolare attenzione alla promozione di corsi di dottorato inseriti in reti nazionali e internazionali, nonché coerenti con le linee strategiche del Piano Nazionale della Ricerca	C.2.1.4.a	Voucher per frequenza di corsi post laurea e post dottorato all'estero realizzati anche in collaborazione fra università toscane ed estere	Settore Diritto allo studio universitario e sostegno alla ricerca	0,4%	2.931.854	2.748.613	183.241
			C.2.1.4.b	Progetti di corsi di laurea e post laurea in collaborazione con università straniere con particolare attenzione ai corsi che rilasciano titoli congiunti o doppi titoli.	Settore Diritto allo studio universitario e sostegno alla ricerca	0,8%	5.863.705	5.497.223	366.482
Totale						6,3%	46.176.684	43.290.641	2.886.043
Priorità d'investimento C.3 (10.iv)									
Migliorare l'aderenza al mercato del lavoro dei sistemi d'insegnamento e di formazione, favorendo il passaggio dall'istruzione al mondo del lavoro, e rafforzare e i sistemi di istruzione e formazione professionale e migliorandone la loro qualità, anche mediante meccanismi di anticipazione delle competenze, l'adeguamento dei curricula e l'introduzione e lo sviluppo di programmi di apprendimento basati sul lavoro, inclusi i sistemi di apprendimento duale e di apprendistato.	Ob. Specifico C.3.1 - Accrescimento delle competenze della forza lavoro e agevolare la mobilità, l'inserimento/reinserimento lavorativo	C.3.1.1 - Interventi formativi (anche a domanda individuale) strettamente collegati alle esigenze di inserimento e reinserimento lavorativo, prioritariamente indirizzati ai target maggiormente sensibili (over 55, disoccupati di lunga durata, cittadini con bassa scolarità) e alle iniziative di formazione specialistica (in particolare rivolti alla green economy, blue economy, servizi alla persona, servizi socio-sanitari, valorizzazione del patrimonio culturale e delle attività culturali)) e per l'imprenditorialità. Percorsi formativi connessi al rilascio di qualificazioni inserite nei repertori nazionale o regionali (anche a domanda individuale) corredati ove appropriato da azioni di orientamento	C.3.1.1.a	Formazione per l'inserimento lavorativo (qualifiche)	Settore Programmazione formazione strategica e i.f.t.s.	4,3%	31.517.418	29.547.579	1.969.839
			C.3.1.1.b	Formazione per l'inserimento lavorativo, in particolare a livello territoriale e a carattere ricorrente	Settore Programmazione in materia di formazione continua, territoriale e a domanda individuale. Interventi gestionali per gli ambiti territoriali di Grosseto e Livorno	5,2%	38.114.086	35.731.956	2.382.130

REGIONE TOSCANA - PROGRAMMA OPERATIVO FSE 2014-20

Priorità	Obiettivo specifico	Azione POR	Cod.	Attività	RdA/OI	%	VA Totale	VA Dotazione principale	VA Riserva efficacia	
			C.3.1.2.a	Sistema competenze	Settore Sistema regionale della formazione. Programmazione lefp, apprendistato e tirocini	0,5%	3.637.410	3.410.072	227.338	
		C.3.1.2 - Costruzione del Repertorio nazionale dei titoli di studio e delle qualificazioni professionali collegato al quadro europeo (EQF) e implementazione del sistema pubblico nazionale di certificazione delle competenze con lo sviluppo e/o miglioramento dei servizi di orientamento e di validazione e certificazione degli esiti degli apprendimenti conseguiti anche in contesti non formali e informali	C.3.1.2.b	Accreditamento organismi formativi	Settore Sistema regionale della formazione. Programmazione lefp, apprendistato e tirocini	0,5 %	3.513.834	3.294.219	219.615	
			C.3.1.2.c	Sistema informativo per l'accREDITamento	Settore Sistemi informativi e tecnologie della conoscenza	0,1%	883.947	828.700	55.247	
			C.3.1.2.d	Supporto alla validazione delle competenze	Settore Lavoro	0,2%	1.493.333	1.400.000	93.333	
			C.3.1.3.a	Formazione formatori	Settore Sistema regionale della formazione. Programmazione lefp, apprendistato e tirocini	0,2%	1.465.926	1.374.306	91.620	
	Ob. Specifico C.3.2 - Qualificazione dell'offerta di istruzione e formazione tecnica e professionale	C.3.2.1 - Azioni formative professionalizzanti connesse con i fabbisogni dei sistemi produttivi locali, e in particolare rafforzamento degli IFTS, e dei Poli tecnico professionali, in una logica di integrazione e continuità con l'Istruzione e la formazione professionale iniziale e in stretta connessione con i fabbisogni espressi dal tessuto produttivo	C.3.2.1.a	Corsi IFTS	Settore Programmazione formazione strategica e i.f.t.s.	1,5%	10.994.448	10.307.295	687.153	
				C.3.2.1.b	Attività dei poli tecnico-professionali	Settore Programmazione formazione strategica e i.f.t.s.	0,2%	1.465.926	1.374.306	91.620
				C.3.2.2.a	Rafforzamento degli Istituti tecnici e professionali	Settore Programmazione formazione strategica e i.f.t.s.	1,0%	7.329.632	6.871.530	458.102
		C.3.2.2 - Interventi qualificanti per il miglioramento dell'offerta formativa volta allo sviluppo delle competenze e delle abilità trasversali per l'occupazione: educazione all'imprenditorialità, spirito di impresa, etc								

REGIONE TOSCANA - PROGRAMMA OPERATIVO FSE 2014-20

Priorità	Obiettivo specifico	Azione POR	Cod.	Attività	RdA/OI	%	VA Totale	VA Dotazione principale	VA Riserva efficienza
	Ob. Specifico C.3.3 - Diffusione della società della conoscenza nel mondo della scuola e della formazione e adozione di approcci didattici innovativi	C.3.3.1 - Promozione di percorsi di e-learning e sviluppo di risorse di apprendimento on line (es. video lezioni)	C.3.3.1.a	Progetto TRIO	Settore Sistema regionale della formazione. Programmazione lefp, apprendistato e tirocini	2,0%	14.659.264	13.743.060	916.204
Totale						15,7%	115.075.224	107.883.023	7.192.201

Priorità	Obiettivo specifico	Azione POR	Cod.	Attività	RdA/OI	%	VA Totale	VA Dotazione principale	VA Riserva efficienza
ASSE D - CAPACITA' ISTITUZIONALE E AMMINISTRATIVA						0,8%	5.863.706	5.497.226	366.480
Priorità d'investimento D.1 (11.i) Investimento nella capacità istituzionale e nell'efficacia delle amministrazioni pubbliche e dei servizi pubblici a livello nazionale, regionale e locale nell'ottica delle riforme, di una migliore regolamentazione e di una buona governance	Ob. Specifico D.1.1 - Aumento della trasparenza e interoperabilità, e dell'accesso ai dati pubblici	D.1.1.1 - Miglioramento dei processi organizzativi per una migliore integrazione e interoperabilità delle basi informative, statistiche e amministrative, prioritariamente Istruzione, Lavoro, Previdenza e Servizi Sociali, Terzo Settore, Interni ed Affari Esteri e Pubbliche Amministrazioni	D.1.1.1.a	Sistema informativo Lavoro (IDOL)	Settore Sistemi informativi e tecnologie della conoscenza	0,4%	2.931.853	2.748.613	183.240
	Ob. Specifico D.1.2 - Miglioramento delle prestazioni della pubblica amministrazione	D.1.2.1 - Azioni di qualificazione ed empowerment delle istituzioni, degli operatori e degli stakeholders [ivi compreso il personale coinvolto nei sistemi di istruzione, formazione, lavoro e servizi per l'impiego e politiche sociali, il personale dei servizi sanitari, il personale degli enti locali (ad es. SUAP e SUE), delle dogane, delle forze di polizia]	D.1.2.1.a	Azioni di qualificazione ed empowerment delle istituzioni, degli operatori e degli stakeholders	Settore Organizzazione e sviluppo risorse umane	0,4%	2.931.853	2.748.613	183.240
Totale						0,8%	5.863.706	5.497.226	366.480

REGIONE TOSCANA - PROGRAMMA OPERATIVO FSE 2014-20

Priorità	Obiettivo specifico	Azione POR	Cod	Attività	RdA/OI	%	VA Totale	VA Dotazione principale	VA Riserva efficiacia
ASSE E - ASSISTENZA TECNICA						4,0%	29.318.528	29.318.528	-
Assistenza tecnica	Ob. Specifico E.1.1 - Sostenere l'esecuzione del programma operativo nelle sue principali fasi di preparazione, gestione, sorveglianza e controllo	E.1.1.1 - Azioni di sistema a supporto della realizzazione del POR	E.1.1.1.a	Supporto alla programmazione e all'attuazione del POR e al rafforzamento delle risorse tecniche e delle dotazioni di personale	Settore Autorità di Gestione POR FSE	2,6%	19.057.044	19.057.044	-
			E.1.1.1.b	Progettazione e realizzazione di sistemi informativi/informatici per la gestione e per il monitoraggio del PO	Settore Sistemi informativi e tecnologie della conoscenza	0,5%	3.664.816	3.664.816	-
			E.1.1.1.c	Predisposizione e attuazione della strategia di comunicazione del PO	Settore Autorità di Gestione POR FSE	0,3%	2.198.890	2.198.890	-
			E.1.1.1.d	Attività di valutazione, controllo, ispezione e rendicontazione degli interventi	Settore Autorità di Gestione POR FSE	0,3%	2.198.890	2.198.890	-
			E.1.1.1.e	Elaborazione di valutazioni finalizzate ad esaminare l'evoluzione del PO	Settore Autorità di Gestione POR FSE	0,3%	2.198.888	2.198.888	-
Totale						4,0%	29.318.528	29.318.528	-
TOTALE COMPLESSIVO						100%	732.963.216	688.985.424	43.977.792

REGIONE TOSCANA - PROGRAMMA OPERATIVO FSE 2014-20

Tabella 6 - Ripartizione di dettaglio della dotazione principale per competenza e ambiti di intervento

Asse	A - Occupazione						B - Inclusione sociale			C - Istruzione e formazione				D - Capacità istituzionale	E- Assistenza tecnica	Totale
	PI A.1	PI A.2	PI A.3	PI A.4	PI A.5	Tot.	PI B.1	PI B.2	Tot.	PI C.1	PI C.2	PI C.3	Tot.	PI D.1		
Autorità di Gestione																
Settore Autorità di Gestione POR FSE						-			-				-		25.653.712	25.653.712
Responsabili di Attività																
Settore Sistema regionale della formazione, Programmazione lefp, apprendistato e tirocini		126.375.421				126.375.421			-			21.821.657	21.821.657			148.197.078
Settore Programmazione formazione strategica e istruzione e formazione tecnica superiore	4.810.072	23.363.203		10.307.295		38.480.570			-			48.100.710	48.100.710			86.581.280
Settore Programmazione in materia di formazione continua, territoriale e a domanda individuale. Interventi gestionali per gli ambiti territoriali di Grosseto e Livorno				20.614.590		20.614.590			-			35.731.956	35.731.956			56.346.546
Settore Lavoro	66.379.536	21.636.782	6.871.530	3.435.765	6.871.530	105.195.143	5.497.224		5.497.224			1.400.000	1.400.000			113.492.367
Settore Diritto allo studio universitario e sostegno alla ricerca		13.743.060				13.743.060			-		39.854.873		39.854.873			53.597.933
Settore Educazione e istruzione						-		41.493.058	41.493.058	6.871.530			6.871.530			48.364.588
Settore Innovazione sociale						-	56.346.548	34.093.774	90.440.322				-			90.440.322
Settore Processi trasversali strategici		54.285.088				54.285.088			-				-			54.285.088
Settore Sistemi informativi e tecnologie della conoscenza						-			-			828.700	828.700	2.748.613	3.664.816	7.242.129
Settore Organizzazione e sviluppo risorse umane						-			-				-	2.748.613		2.748.613
Organismi Intermedi																
ARDSU						-			-		3.435.768		3.435.768			3.435.768
Totale	71.189.608	239.403.554	6.871.530	34.357.650	6.871.530	358.693.872	61.843.772	75.586.832	137.430.604	6.871.530	43.290.641	107.883.023	158.045.194	5.497.226	29.318.528	688.985.424

REGIONE TOSCANA - PROGRAMMA OPERATIVO FSE 2014-20

Tabella 7 - Ripartizione di dettaglio dotazione principale per competenza e annualità

Struttura	Anno	2014	2015	2016	2017	2018	2019	2020	Totale	Target Finanziari	Target Fisici
Autorità di Gestione											
Settore Autorità di Gestione POR FSE		3.057.165	3.242.520	3.718.944	3.793.374	3.869.289	3.946.722	4.025.698	25.653.712	-	-
Responsabili di Attività											
Settore Sistema regionale della formazione. Programmazione lefp, apprendistato e tirocini		18.261.101	20.668.259	19.882.769	16.606.113	22.593.354	25.409.111	24.776.371	148.197.078	52.122.458	6.340
Settore Programmazione formazione strategica e istruzione e formazione tecnica superiore		10.317.935	10.943.501	12.009.618	11.278.510	11.504.227	15.386.129	15.141.360	86.581.280	26.948.230	3.197
Settore Programmazione in materia di formazione continua, territoriale e a domanda individuale. Interventi gestionali per gli ambiti territoriali di Grosseto e Livorno		6.714.847	5.621.961	6.380.995	5.283.627	5.389.368	15.004.338	11.951.410	56.346.546	13.288.923	-
Settore Lavoro		12.856.475	13.835.949	20.251.270	28.479.534	23.397.196	4.069.151	9.202.792	112.092.367	53.748.888	378.645
Settore Diritto allo studio universitario e sostegno alla ricerca		6.387.292	6.774.547	7.769.933	5.893.274	6.011.218	10.277.998	10.483.671	53.597.933	14.852.050	4.262
Settore Educazione e istruzione		6.141.629	6.513.986	7.471.091	7.620.613	6.736.709	6.871.528	7.009.032	48.364.588	15.403.497	-
Settore Innovazione sociale		10.399.824	11.030.354	12.651.048	12.904.243	14.198.912	14.483.063	14.772.878	90.440.322	27.460.192	5.921
Settore Processi trasversali strategici		6.469.181	6.861.401	7.869.549	8.027.047	8.187.694	8.351.548	8.518.668	54.285.088	20.555.954	7.109
Settore Sistemi informativi e tecnologie della conoscenza		764.292	810.629	978.437	1.078.343	1.097.322	1.246.681	1.266.425	7.242.129	1.022.122	1
Settore Organizzazione e sviluppo risorse umane		327.554	347.413	398.458	406.433	414.567	422.863	431.325	2.748.613	888.351	-
Organismi Intermedi											
ARDSU		409.443	434.268	498.074	508.041	518.208	528.578	539.156	3.435.768	1.026.150	2.470
Totale		82.106.738	87.084.788	99.880.186	101.879.152	103.918.064	105.997.710	108.118.786	688.985.424	227.316.815	407.945

REGIONE TOSCANA - PROGRAMMA OPERATIVO FSE 2014-20

Tabella 7.1 - Ripartizione di dettaglio dotazione principale - Settore Autorità di Gestione POR FSE

	Cod.	Attività	2014	2015	2016	2017	2018	2019	2020	Totale
ASSE E - ASSISTENZA TECNICA			3.057.165	3.242.520	3.718.944	3.793.374	3.869.289	3.946.722	4.025.698	25.653.712
	E.1.1.1.a	Supporto alla programmazione e all'attuazione del POR e al rafforzamento delle risorse tecniche e delle dotazioni di personale	2.271.036	2.408.730	2.762.643	2.817.935	2.874.331	2.931.850	2.990.519	19.057.044
	E.1.1.1.c	Predisposizione e attuazione della strategia di comunicazione del PO	262.043	277.930	318.767	325.146	331.653	338.291	345.060	2.198.890
	E.1.1.1.d	Attività di valutazione, controllo, ispezione e rendicontazione degli interventi	262.043	277.930	318.767	325.146	331.653	338.291	345.060	2.198.890
	E.1.1.1.e	Elaborazione di valutazioni finalizzate ad esaminare l'evoluzione del PO	262.043	277.930	318.767	325.147	331.652	338.290	345.059	2.198.888
Totale			3.057.165	3.242.520	3.718.944	3.793.374	3.869.289	3.946.722	4.025.698	25.653.712
TOTALE			3.057.165	3.242.520	3.718.944	3.793.374	3.869.289	3.946.722	4.025.698	25.653.712

REGIONE TOSCANA - PROGRAMMA OPERATIVO FSE 2014-20

Tabella 7.2 - Ripartizione di dettaglio dotazione principale - Settore Sistema regionale della formazione. Programmazione lefp, apprendistato e tirocini

Priorità di investimento	Cod.	Attività	2014	2015	2016	2017	2018	2019	2020	Totale	Target Finanziari*	Target fisici*
ASSE A - OCCUPAZIONE			15.395.011	17.628.397	17.133.702	13.891.083	19.095.895	21.969.057	21.262.276	126.375.421	45.679.857	6.340
A.2 (8.ii)	A.2.1.3.a	Tirocini di orientamento e formazione, inserimento e reinserimento, praticantato	11.054.929	12.738.179	9.958.131	5.070.121	9.107.870	9.840.822	12.077.098	69.847.150	26.332.605	4.824 ^B
	A.2.1.3.c	Percorsi di formazione per i giovani assunti con contratto di apprendistato professionalizzante	-	-	-	-	36.749	340.011	754.819	1.131.579	20.190	
	A.2.1.3.d	Misure di integrazione istruzione/formazione/lavoro, (anche impresa formativa simulata) campagne informative e servizi a supporto delle imprese, degli Organismi Formativi, delle scuole e dei soggetti del mercato del lavoro interessati a vario titolo nell'attuazione del Sistema Duale, finalizzati all'attivazione di contratti di apprendistato in duale	-	-	-	600.000	1.400.000	1.400.000	600.000	4.000.000	1.098.812	
	A.2.1.3.e	Contributi alle imprese per l'assunzione di giovani con contratto di Apprendistato e per il tutoraggio aziendale	-	-	-	2.500.000	2.500.000	2.500.000	-	7.500.000	2.747.030	
	A.2.1.3.f	Tirocini di orientamento e formazione: incentivi all'assunzione	-	287.000	1.896.000	-	-	-	-	2.183.000	1.199.353	
	A.2.1.4.a	Percorsi leFP	4.340.082	4.603.218	5.279.571	5.385.234	5.493.009	5.602.938	5.715.056	36.419.108	13.790.702	1.516 ^B
	A.2.1.5.b	Stage transnazionali per migliorare le transizioni istruzione/formazione/lavoro e favorire lo sviluppo delle soft skills	-	-	-	300.000	300.000	400.000	-	1.000.000	329.644	
	A.2.1.6.a	Percorsi di formazione per i giovani assunti con contratto di apprendistato per la qualifica e il diploma professionale	-	-	-	35.728	258.267	1.885.286	2.115.303	4.294.584	161.523	
Totale			15.395.011	17.628.397	17.133.702	13.891.083	19.095.895	21.969.057	21.262.276	126.375.421	45.679.857	6.340
ASSE C - ISTRUZIONE E FORMAZIONE			2.866.090	3.039.862	2.749.067	2.715.030	3.497.459	3.440.054	3.514.095	21.821.657	6.442.601	
C.3 (10.iv)	C.3.1.2.a	Sistema competenze	573.219	607.972	8.559	-	725.492	740.011	754.819	3.410.072	829.940	
	C.3.1.2.b	Accreditamento	491.329	521.119	548.987	479.648	491.850	374.297	386.989	3.294.219	1.097.607	

REGIONE TOSCANA - PROGRAMMA OPERATIVO FSE 2014-20

Priorità di investimento	Cod.	Attività	2014	2015	2016	2017	2018	2019	2020	Totale	Target Finanziari*	Target fisici*
	C.3.1.3.a	Formazione formatori	163.776	173.707	199.230	203.217	207.283	211.431	215.662	1.374.306	410.460	
	C.3.3.1.a	Progetto TRIO	1.637.766	1.737.064	1.992.291	2.032.165	2.072.834	2.114.315	2.156.625	13.743.060	4.104.594	
Totale			2.866.090	3.039.862	2.749.067	2.715.030	3.497.459	3.440.054	3.514.095	21.821.657	6.442.601	
TOTALE			18.261.101	20.668.259	19.882.769	16.606.113	22.593.354	25.409.111	24.776.371	148.197.078	52.122.458	6.340

* Target da conseguire entro il 2018

Legenda:

B: Persone inattive

REGIONE TOSCANA - PROGRAMMA OPERATIVO FSE 2014-20

Tabella 7.3 - Ripartizione di dettaglio dotazione principale - Settore Programmazione formazione strategica e istruzione e formazione tecnica superiore

Priorità di investimento	Cod.	Attività	2014	2015	2016	2017	2018	2019	2020	Totale	Target Finanziari*	Target fisici*
ASSE A – OCCUPAZIONE			4.585.748	4.863.778	5.036.600	4.165.935	4.249.309	7.986.025	7.593.175	38.480.570	12.582.149	570
A.1 (8.i)	A.1.1.2.a	Percorsi e servizi integrati (orientamento, formazione, consulenza) per la creazione d'impresa e di lavoro autonomo	491.329	521.119	597.687	609.648	621.850	634.297	646.989	4.122.919	1.561.210	244 ^A
	A.1.1.2.b	Voucher per il supporto alla creazione di percorsi imprenditoriali attraverso l'accesso a servizi di co-working	81.889	86.853	99.615	101.608	103.641	105.716	107.831	687.153	260.202	41 ^A
Totale			573.219	607.972	697.302	711.257	725.492	740.011	754.819	4.810.072	1.821.412	285
A.2 (8.ii)	A.2.1.2.a	Percorsi e servizi integrati (orientamento, formazione, consulenza) per la creazione d'impresa e di lavoro autonomo	573.219	607.972	697.302	711.257	725.492	740.011	754.819	4.810.072	1.821.414	285 ^A
	A.2.1.5.a	Alternanza scuola-lavoro	736.995	781.679	896.531	914.474	932.775	951.442	970.481	6.184.377	2.341.818	
	A.2.1.8.a	Percorsi ITS	1.473.990	1.563.357	1.793.061	1.828.948	1.865.551	1.902.885	1.940.962	12.368.754	4.683.635	
Totale			2.784.204	2.953.008	3.386.894	3.454.679	3.523.818	3.594.338	3.666.262	23.363.203	8.846.866	285
A.4 (8.v)	A.4.1.1.c	Interventi di formazione a favore degli occupati (lavoratori e imprenditori), in particolare nell'area R&S e innovazione tecnologica	1.228.326	1.302.798	952.404	-	-	3.651.674	3.172.093	10.307.295	1.913.871	
Totale			1.228.326	1.302.798	952.404	-	-	3.651.674	3.172.093	10.307.295	1.913.871	
ASSE C - ISTRUZIONE E FORMAZIONE			5.732.187	6.079.723	6.973.018	7.112.575	7.254.918	7.400.104	7.548.185	48.100.710	14.366.080	2.627
	C.3.1.1.a	Formazione per l'inserimento lavorativo	3.521.200	3.734.686	4.283.425	4.369.153	4.456.593	4.545.779	4.636.743	29.547.579	8.824.877	1.711 ^A

REGIONE TOSCANA - PROGRAMMA OPERATIVO FSE 2014-20

Priorità di investimento	Cod.	Attività	2014	2015	2016	2017	2018	2019	2020	Totale	Target Finanziari*	Target fisici*
C.3 (10.iv)	C.3.2.1.a	Corsi IFTS	1.228.327	1.302.798	1.494.218	1.524.123	1.554.625	1.585.736	1.617.468	10.307.295	3.078.446	916 ^G
	C.3.2.1.b	Attività dei poli tecnico-professionali	163.776	173.707	199.230	203.217	207.283	211.431	215.662	1.374.306	410.460	
	C.3.2.2.a	Rafforzamento degli Istituti tecnici e professionali	818.884	868.532	996.145	1.016.082	1.036.417	1.057.158	1.078.312	6.871.530	2.052.297	
Totale			5.732.187	6.079.723	6.973.018	7.112.575	7.254.918	7.400.104	7.548.185	48.100.710	14.366.080	2.627
TOTALE			10.317.935	10.943.501	12.009.618	11.278.510	11.504.227	15.386.129	15.141.360	86.581.280	26.948.230	3.197

* Target da conseguire entro il 2018

Legenda:

A: Disoccupati, compresi i disoccupati di lunga durata

G: Titolari di un diploma di istruzione primaria (ISCED 1) o di istruzione secondaria inferiore (ISCED 2)

REGIONE TOSCANA - PROGRAMMA OPERATIVO FSE 2014-20

Tabella 7.4 - Ripartizione di dettaglio dotazione principale - Settore Programmazione in materia di formazione continua, territoriale e a domanda individuale. Interventi gestionali per gli ambiti territoriali di Grosseto e Livorno

Priorità di investimento	Cod.	Attività	2014	2015	2016	2017	2018	2019	2020	Totale	Target Finanziari*
ASSE A - OCCUPAZIONE			2.456.652	1.105.596	1.201.039	-	-	9.507.117	6.344.186	20.614.590	2.616.978
A.4 (8.v)	A.4.1.1.a	Azioni di riqualificazione e di outplacement dei lavoratori coinvolti in situazioni di crisi collegate a piani di riconversione e ristrutturazione aziendale	1.228.326	552.798	600.519	-	-	4.753.559	3.172.093	10.307.295	1.308.489
	A.4.1.1.b	Azioni di formazione continua rivolte ai professionisti e agli imprenditori per sostenere l'adattabilità delle imprese (anche per favorire passaggi generazionali)	1.228.326	552.798	600.520	-	-	4.753.558	3.172.093	10.307.295	1.308.489
Totale			2.456.652	1.105.596	1.201.039	-	-	9.507.117	6.344.186	20.614.590	2.616.978
ASSE C - ISTRUZIONE E FORMAZIONE			4.258.195	4.516.365	5.179.956	5.283.627	5.389.368	5.497.221	5.607.224	35.731.956	10.671.945
C.3 (10.iv)	C.3.1.1.b	Formazione per l'inserimento lavorativo, in particolare a livello territoriale e a carattere ricorrente	4.258.195	4.516.365	5.179.956	5.283.627	5.389.368	5.497.221	5.607.224	35.731.956	10.671.945
Totale			4.258.195	4.516.365	5.179.956	5.283.627	5.389.368	5.497.221	5.607.224	35.731.956	10.671.944
TOTALE			6.714.847	5.621.961	6.380.995	5.283.627	5.389.368	15.004.338	11.951.410	56.346.546	13.288.923

* Target da conseguire entro il 2018

REGIONE TOSCANA - PROGRAMMA OPERATIVO FSE 2014-20

Tabella 7.5 - Ripartizione di dettaglio dotazione principale - Settore Lavoro

Priorità di investimento	Cod.	Attività	2014	2015	2016	2017	2018	2019	2020	Totale	Target Finanziari*	Target fisici*
ASSE A – OCCUPAZIONE			12.201.368	13.141.124	18.765.611	26.955.412	22.568.062	3.223.425	8.340.141	105.195.143	51.441.746	378.305
A.1 (8.i)	A.1.1.1.a	Incentivi all'assunzione e alla trasformazione dei contratti di lavoro verso forme stabili	2.374.763	2.518.742	1.256.292	1.200.000	-	-	567.291	7.917.088	4.038.022	813 ^A
	A.1.1.3.a	Interventi di informazione, orientamento e consulenza finalizzati all'occupabilità	5.918.369	6.277.194	11.053.517	16.063.424	13.845.960	-	3.559.642	56.718.106	29.205.577	272.074 ^A
	A.1.1.3.b	Lavori di pubblica utilità (LPU)	305.147	323.648	1.115.547	-	-	-	-	1.744.342	958.352	505 ^A
Totale			8.598.279	9.119.584	13.425.356	17.263.424	13.845.960	-	4.126.933	66.379.536	34.201.951	273.392
A.2 (8.ii)	A.2.1.1.a	Interventi di informazione, orientamento e consulenza finalizzati all'occupabilità	2.374.763	2.718.742	3.430.635	6.936.576	5.742.318	43.351	390.397	21.636.782	11.649.073	103.790 ^A
Totale			2.374.763	2.718.742	3.430.635	6.936.576	5.742.318	43.351	390.397	21.636.782	11.649.073	103.790
A.3 (8.iv)	A.3.1.1.a	Incentivi all'assunzione donne	818.884	868.532	996.145	1.016.082	1.036.417	1.057.158	1.078.312	6.871.530	2.602.020	570 ^B
Totale			818.884	868.532	996.145	1.016.082	1.036.417	1.057.158	1.078.312	6.871.530	2.602.020	570
A.4 (8.v)	A.4.1.1.d	Servizi e di azioni di empowerment finalizzate a rafforzare i percorsi di professionalizzazione e stabilizzazione professionale ed occupazionale dei lavoratori	409.442	434.266	498.073	508.041	518.208	528.579	539.156	3.435.765	1.301.010	
Totale			409.442	434.266	498.073	508.041	518.208	528.579	539.156	3.435.765	1.301.010	
A.5 (8.vii)	A.5.1.1.a	Borse di mobilità Eures	-	-	241.781	1.219.298	906.951	1.246.461	1.257.039	4.871.530	1.301.010	553 ^A
	A.5.1.2.a	Campagne informative	-	-	173.621	11.991	518.208	347.876	948.304	2.000.000	386.683	
Totale			-	-	415.402	1.231.289	1.425.159	1.594.337	2.205.343	6.871.530	1.687.693	553

REGIONE TOSCANA - PROGRAMMA OPERATIVO FSE 2014-20

ASSE B - INCLUSIONE SOCIALE E LOTTA ALLA POVERTA'			655.107	694.825	796.916	812.865	829.134	845.726	862.651	5.497.224	1.700.474	340
B.1 (9.i)	B.1.1.3.a	Incentivi all'occupazione disabili e interventi di presa in carico multi professionale, finalizzati all'inclusione lavorativa delle persone con disabilità	655.107	694.825	796.916	812.865	829.134	845.726	862.651	5.497.224	1.700.474	340 ^C
Totale			655.107	694.825	796.916	812.865	829.134	845.726	862.651	5.497.224	1.700.474	340
ASSE C – ISTRUZIONE E FORMAZIONE			-	-	688.743	711.257	-	-	-	1.400.000	606.668	-
C.3 (10.iv)	C.3.1.2.d	Supporto alla validazione delle competenze	-	-	688.743	711.257	-	-	-	1.400.000	606.668	-
Totale			-	-	688.743	711.257	-	-	-	1.400.000	606.668	-
TOTALE			12.856.475	13.835.949	20.251.270	28.479.534	23.397.196	4.069.151	9.202.792	112.092.367	53.748.888	378.645

* Target da conseguire entro il 2018

Legenda:

A: Disoccupati, compresi i disoccupati di lunga durata

B: Persone inattive

C: Partecipanti con disabilità

REGIONE TOSCANA - PROGRAMMA OPERATIVO FSE 2014-20

Tabella 7.6 - Ripartizione di dettaglio dotazione principale - Settore Diritto allo studio universitario e sostegno alla ricerca

Priorità di investimento	Cod.	Attività	2014	2015	2016	2017	2018	2019	2020	Totale	Target Finanziari*	Target fisici*
ASSE A - OCCUPAZIONE			1.637.767	1.737.064	1.992.291	-	-	4.146.480	4.229.458	13.743.060	2.948.729	
A.2 (8.ii)	A.2.1.7.a	Assegni di ricerca e altre forme di alternanza fra alta formazione, lavoro e ricerca	1.637.767	1.737.064	1.992.291	-	-	4.146.480	4.229.458	13.743.060	2.948.729	
Totale			1.637.767	1.737.064	1.992.291	-	-	4.146.480	4.229.458	13.743.059	2.948.729	
ASSE C - ISTRUZIONE E FORMAZIONE			4.749.525	5.037.483	5.777.642	5.893.274	6.011.218	6.131.518	6.254.213	39.854.873	11.903.321	4.262
C.2 (10.ii)	C.2.1.2.a	Percorsi di alta formazione e ricerca (AFR): composti da periodi di formazione post laurea all'estero seguiti da periodi di	655.107	694.825	796.916	812.865	829.133	845.728	862.650	5.497.224	1.641.837	100 ^E
	C.2.1.2.b	Orientamento in uscita dall'università	409.442	434.266	498.073	508.041	518.208	528.579	539.156	3.435.765	1.026.149	2.813 ^E
	C.2.1.3.a	Corsi post laurea organizzati in rete fra università e enti di ricerca anche in collaborazione e con il cofinanziamento di imprese	2.702.316	2.866.155	3.287.280	3.353.070	3.420.176	3.488.620	3.558.431	22.676.048	6.772.580	1.020 ^E
	C.2.1.4.a	Voucher per frequenza di corsi post laurea e post dottorato all'estero realizzati anche in collaborazione fra università toscane ed estere	327.553	347.413	398.458	406.433	414.568	422.863	431.325	2.748.613	820.919	100 ^E
	C.2.1.4.b	Progetti di corsi di laurea e post laurea in collaborazione con università straniere con particolare attenzione ai corsi che rilasciano titoli congiunti o doppi titoli.	655.107	694.824	796.915	812.865	829.133	845.728	862.651	5.497.223	1.641.836	229 ^F
Totale			4.749.525	5.037.483	5.777.642	5.893.274	6.011.218	6.131.518	6.254.213	39.854.873	11.903.321	4.262
TOTALE			6.387.292	6.774.547	7.769.933	5.893.274	6.011.218	10.277.998	10.483.671	53.597.933	14.852.050	4.262

REGIONE TOSCANA - PROGRAMMA OPERATIVO FSE 2014-20

* Target da conseguire entro il 2018

Legenda:

E: Titolari di un diploma di istruzione terziaria (ISCED da 5 a 8)

F: Titolari di un diploma di insegnamento secondario superiore (ISCED 3) o di un diploma di istruzione post secondaria (ISCED 4)

REGIONE TOSCANA - PROGRAMMA OPERATIVO FSE 2014-20

Tabella 7.7 - Ripartizione di dettaglio dotazione principale - Settore Educazione e istruzione

Priorità di investimento	Cod.	Attività	2014	2015	2016	2017	2018	2019	2020	Totale	Target Finanziari*
ASSE B - INCLUSIONE SOCIALE E LOTTA ALLA POVERTA'			5.322.744	5.645.457	6.474.945	6.604.532	5.700.293	5.814.369	5.930.718	41.493.058	13.351.201
B.2 (9.iv)	B.2.1.1.a	Sostegno alla domanda di servizi per la prima infanzia e di servizi socioeducativi anche nei periodi di sospensione delle attività educative e scolastiche	3.093.741	3.259.453	-	-	-	-	-	6.353.194	2.851.380
	B.2.1.2.a	Sostegno a forme di erogazione e fruizione dei servizi per la prima infanzia	2.229.003	2.386.004	6.474.945	6.604.532	5.700.293	5.814.369	5.930.718	35.139.864	10.499.821
Totale			5.322.744	5.645.457	6.474.945	6.604.532	5.700.293	5.814.369	5.930.718	41.493.058	13.351.201
ASSE C - ISTRUZIONE E FORMAZIONE			818.885	868.529	996.146	1.016.081	1.036.416	1.057.159	1.078.314	6.871.530	2.052.296
C.1 (10.i)	C.1.1.1.a	Orientamento scolastico	573.219	607.970	697.302	711.257	725.492	740.012	754.819	4.810.071	1.436.607
	C.1.1.2.a	Formazione operatori della scuola	245.666	260.559	298.844	304.824	310.924	317.147	323.495	2.061.459	615.689
Totale			818.885	868.529	996.146	1.016.081	1.036.416	1.057.159	1.078.314	6.871.530	2.052.296
TOTALE			5.322.745	5.645.454	6.474.946	6.604.532	6.736.709	6.871.528	7.009.032	48.364.588	15.403.497

* Target da conseguire entro il 2018

REGIONE TOSCANA - PROGRAMMA OPERATIVO FSE 2014-20

Tabella 7.8 - Ripartizione di dettaglio dotazione principale - Settore Innovazione sociale

Priorità di investimento	Cod.	Attività	2014	2015	2016	2017	2018	2019	2020	Totale	Target Finanziari*	Target fisici*
ASSE B - INCLUSIONE SOCIALE E LOTTA ALLA POVERTA'			10.399.824	11.030.354	12.651.048	12.904.243	14.198.912	14.483.063	14.772.878	90.440.322	27.460.192	5.921
B.1 (9.i)	B.1.1.1.a	Inserimento soggetti disabili	3.275.534	3.474.127	3.984.582	4.064.328	4.145.668	4.228.632	4.313.250	27.486.121	8.502.373	1.466 ^C
	B.1.1.2.a	Inserimento soggetti svantaggiati e inserimento lavorativo dei soggetti senza fissa dimora	1.801.544	1.910.770	2.191.520	2.235.381	2.280.118	2.325.747	2.372.287	15.117.367	4.676.306	
	B.1.1.2.b	Creazione e rafforzamento cooperative sociali di tipo B, anche in forma consortile e creazione di impresa per soggetti svantaggiati	1.637.768	1.737.064	1.992.291	2.032.166	2.072.834	2.114.313	2.156.624	13.743.060	4.251.188	195 ^D
Totale			6.714.846	7.121.961	8.168.393	8.331.875	8.498.620	8.668.692	8.842.161	56.346.548	17.429.867	1.661
B.2 (9.iv)	B.2.1.3.a	Sostegno alle famiglie per l'accesso ai servizi di cura rivolti a persone con limitazioni dell'autonomia	3.684.978	3.908.393	4.482.655	4.572.368	4.663.875	4.757.212	4.852.405	30.921.886	9.565.170	4.260 ^C
	B.2.1.4.a	Intermediazione, orientamento e formazione nell'ambito dei servizi di cura	-	-	-	-	1.036.417	1.057.159	1.078.312	3.171.888	465.155	
Totale			3.684.978	3.908.393	4.482.655	4.572.368	5.700.292	5.814.371	5.930.717	34.093.774	10.030.325	4.260
TOTALE			10.399.824	11.030.354	12.651.048	12.904.243	14.198.912	14.483.063	14.772.878	90.440.322	27.460.192	5.921

* Target da conseguire entro il 2018

Legenda:

C: Partecipanti con disabilità

D: Micro, piccole e medie imprese finanziate (incluse società cooperative e imprese dell'economia sociale)

REGIONE TOSCANA - PROGRAMMA OPERATIVO FSE 2014-20

Tabella 7.9 - Ripartizione di dettaglio dotazione principale - Settore Processi trasversali strategici

Priorità di investimento	Cod.	Attività	2014	2015	2016	2017	2018	2019	2020	Totale	Target Finanziari*	Target fisici*
ASSE A - OCCUPAZIONE			6.469.181	6.861.401	7.869.549	8.027.047	8.187.694	8.351.548	8.518.668	54.285.088	20.555.953	7.109
A.2 (B.ii)	A.2.1.3.b	Servizio civile	6.469.181	6.861.401	7.869.549	8.027.047	8.187.694	8.351.548	8.518.668	54.285.088	20.555.953	7.109 ^B
Totale			6.469.181	6.861.401	7.869.549	8.027.047	8.187.694	8.351.548	8.518.668	54.285.088	20.555.953	7.109
TOTALE			6.469.181	6.861.401	7.869.549	8.027.047	8.187.694	8.351.548	8.518.668	54.285.088	20.555.953	7.109

* Target da conseguire entro il 2018

Legenda:

B: Persone inattive

REGIONE TOSCANA - PROGRAMMA OPERATIVO FSE 2014-20

Tabella 7.10 - Ripartizione di dettaglio dotazione principale - Settore Sistemi informativi e tecnologie della conoscenza

Priorità di investimento	Cod.	Attività	2014	2015	2016	2017	2018	2019	2020	Totale	Target Finanziari*	Target fisici*
ASSE C - ISTRUZIONE E FORMAZIONE			-	-	48.700	130.000	130.000	260.000	260.000	828.700	133.770	
C.3 (10.iv)	C.3.1.2.c	Sistema informativo per l'accreditamento	-	-	48.700	130.000	130.000	260.000	260.000	828.700	133.770	
Totale			-	-	48.700	130.000	130.000	260.000	260.000	828.700	133.770	
ASSE D - CAPACITA' ISTITUZIONALE E AMMINISTRATIVA			327.553	347.413	398.459	406.433	414.567	422.863	431.325	2.748.613	888.351	
D.1 (11.i)	D.1.1.1.a	Sistema informativo Lavoro (IDOL)	327.553	347.413	398.459	406.433	414.567	422.863	431.325	2.748.613	888.351	1 ^H
Totale			327.553	347.413	398.459	406.433	414.567	422.863	431.325	2.748.613	888.351	1
ASSE E - ASSISTENZA TECNICA			436.739	463.216	531.278	541.910	552.755	563.818	575.100	3.664.816		
	E.1.1.1.b	Progettazione e realizzazione di sistemi informativi/informatici per la gestione e per il monitoraggio del PO	436.739	463.216	531.278	541.910	552.755	563.818	575.100	3.664.816		
Totale			436.739	463.216	531.278	541.910	552.755	563.818	575.100	3.664.816		
TOTALE			764.292	810.629	978.437	1.078.343	1.097.322	1.246.681	1.266.425	7.242.129	1.022.122	1

* Target da conseguire entro il 2018

Legenda:

H: Numero di progetti destinati alle pubbliche amministrazioni o ai servizi pubblici a livello nazionale, regionale o locale

REGIONE TOSCANA - PROGRAMMA OPERATIVO FSE 2014-20

Tabella 7.11 - Ripartizione di dettaglio dotazione principale - Settore Organizzazione e sviluppo risorse umane

Priorità di investimento	Cod.	Attività	2014	2015	2016	2017	2018	2019	2020	Totale	Target Finanziari*
ASSE D - CAPACITA' ISTITUZIONALE E AMMINISTRATIVA			327.554	347.413	398.458	406.433	414.567	422.863	431.325	2.748.613	888.351
D.1 (11.i)	D.1.2.1.a	Azioni di qualificazione ed empowerment delle istituzioni, degli operatori e degli stakeholders	327.554	347.413	398.458	406.433	414.567	422.863	431.325	2.748.613	888.351
Totale			327.554	347.413	398.458	406.433	414.567	422.863	431.325	2.748.613	888.351
TOTALE			327.554	347.413	398.458	406.433	414.567	422.863	431.325	2.748.613	888.351

* Target da conseguire entro il 2018

Tabella 7.12 - Ripartizione di dettaglio dotazione principale – ARDSU

Priorità di investimento	Cod.	Attività	2014	2015	2016	2017	2018	2019	2020	Totale	Target Finanziari	Target fisici*
ASSE C - ISTRUZIONE E FORMAZIONE			409.443	434.268	498.074	508.041	518.208	528.578	539.156	3.435.768	1.026.150	2.470
C.2 (10.ii)	C.2.1.1.a	Orientamento verso l'università, nella scelta dei corsi post laurea e all'uscita dall'università	163.777	173.707	199.230	203.216	207.284	211.431	215.662	1.374.307	410.460	2.140 ^G
	C.2.1.2.c	Tirocini curriculari, altre work experience e stage formativi	81.888	86.854	99.615	101.608	103.642	105.716	107.831	687.154	205.230	150 ^F
	C.2.1.3.b	Voucher per frequenza di corsi post laurea in italia	163.778	173.707	199.229	203.217	207.282	211.431	215.663	1.374.307	410.460	180 ^E
Totale			409.443	434.268	498.074	508.041	518.208	528.578	539.156	3.435.768	1.026.150	2.470
TOTALE			409.443	434.268	498.074	508.041	518.208	528.578	539.156	3.435.768	1.026.150	2.470

* Target da conseguire entro il 2018

Legenda:

E: Titolari di un diploma di istruzione terziaria (ISCED da 5 a 8) ; F: Titolari di un diploma di insegnamento secondario superiore (ISCED 3) o di un diploma di istruzione post secondaria (ISCED 4)

G: Titolari di un diploma di istruzione primaria (ISCED 1) o di istruzione secondaria inferiore (ISCED 2)

4. SCHEDE ATTIVITÀ

Di seguito, le singole attività sono identificate, e quindi descritte, sulla base di un codice alfanumerico che riassume l'Asse di riferimento, la Priorità di investimento, l'Obiettivo specifico e l'Azione del POR. Ciascuna di queste grandezze è comunque riportata nello schema presente appunto in ordine a ciascuna attività.

La descrizione prevede in primo luogo l'indicazione del **Responsabile di attività**, cui compete la definizione degli indirizzi attuativi, la responsabilità amministrativa e molto spesso (in assenza cioè della presenza di un organismo intermedio) la concreta realizzazione della misura.

All'**Organismo Intermedio**, qualora previsto, compete l'attuazione di quanto disposto dal Responsabile di attività, in coerenza con quanto evidenziato nel precedente §.2.

Sono inoltre individuati i **Beneficiari**⁴, cioè i soggetti responsabili dell'attuazione dell'intervento. Tra essi si possono richiamare, ad esempio, gli organismi formativi, le amministrazioni comunali, le imprese.

I **Soggetti destinatari dell'intervento** sono coloro verso i quali è rivolto tutto l'insieme, descritto nel presente documento, degli interventi. Essi sono, appunto, i destinatari ultimi delle azioni e delle relative risorse finanziarie previste dalla programmazione comunitaria. Quindi ci si riferisce, tra gli altri, a disoccupati, inattivi, studenti, individui in condizioni di svantaggio, disabili, lavoratori, imprenditori e professionisti, ecc.

Infine, in ordine a ciascuna attività viene inserito un sintetico prospetto che riporta la disponibilità delle risorse finanziarie complessive e per ciascuna annualità, in correlazione con le precedenti Tabelle 7.

⁴ Regolamento (UE) 1303/13, articolo 2. **Beneficiario**: un organismo pubblico o privato e, solo ai fini del regolamento FEASR e del regolamento FEAMP, una persona fisica, responsabile dell'avvio o dell'avvio e dell'attuazione delle operazioni.

A.1.1.1.A) INCENTIVI ALL'ASSUNZIONE E ALLA TRASFORMAZIONE DEI CONTRATTI DI LAVORO VERSO FORME STABILI

Asse	A - Occupazione
Priorità di Investimento	A.1 (8.i) - Accesso all'occupazione per le persone in cerca di lavoro e inattive, compresi i disoccupati di lunga durata e le persone che si trovano ai margini del mercato del lavoro, nonché attraverso iniziative locali per l'occupazione e il sostegno alla mobilità professionale
Obiettivo Specifico	A.1.1 - Ridurre il numero dei disoccupati di lunga durata e sostenere adeguatamente le persone a rischio di disoccupazione di lunga durata
Azione	A.1.1.1 - Incentivi all'assunzione ed altre misure di politica attiva, tra cui azioni di mobilità professionale, con particolare attenzione ai settori che offrono maggiori prospettive di crescita (prioritariamente nell'ambito di: green economy, blue economy, servizi alla persona, servizi socio-sanitari, valorizzazione del patrimonio culturale, ICT)

RESPONSABILE DI ATTIVITÀ (RdA)

- Settore Lavoro

ORGANISMO INTERMEDIO (EVENTUALE)

- Sviluppo Toscana

BENEFICIARI

- Imprese e altri datori di lavoro privati

SOGGETTI DESTINATARI DELL'INTERVENTO

- Inattivi, inoccupati, disoccupati, donne, immigrati (oltre 30anni)

RISORSE FINANZIARIE

2014	2015	2016	2017	2018	2019	2020	Totale
2.374.763	2.518.742	1.256.292	1.200.000	-	-	567.291	7.917.088

A.1.1.2.A) PERCORSI E SERVIZI INTEGRATI (ORIENTAMENTO, FORMAZIONE, CONSULENZA) PER LA CREAZIONE D'IMPRESA E DI LAVORO AUTONOMO

Asse	A - Occupazione
Priorità di Investimento	A.1 (8.i) - Accesso all'occupazione per le persone in cerca di lavoro e inattive, compresi i disoccupati di lunga durata e le persone che si trovano ai margini del mercato del lavoro, nonché attraverso iniziative locali per l'occupazione e il sostegno alla mobilità professionale
Obiettivo Specifico	A.1.1 - Ridurre il numero dei disoccupati di lunga durata e sostenere adeguatamente le persone a rischio di disoccupazione di lunga durata
Azione	A.1.1.2 - Percorsi di sostegno alla creazione d'impresa e al lavoro autonomo, ivi compreso il trasferimento d'azienda (ricambio generazionale)

RESPONSABILE DI ATTIVITÀ (RDA)

- Settore Programmazione formazione strategica e istruzione e formazione tecnica superiore

ORGANISMO INTERMEDIO (EVENTUALE)

BENEFICIARI

- Organismi formativi

SOGGETTI DESTINATARI DELL'INTERVENTO

- Inattivi, inoccupati, disoccupati, donne, immigrati (oltre 30 anni)

RISORSE FINANZIARIE

2014	2015	2016	2017	2018	2019	2020	Totale
491.329	521.119	597.687	609.648	621.850	634.297	646.989	4.122.919

**A.1.1.2.B) VOUCHER PER IL SUPPORTO ALLA CREAZIONE DI PERCORSI IMPRENDITORIALI
ATTRAVERSO L'ACCESSO A SERVIZI DI CO-WORKING**

Asse	A - Occupazione
Priorità di Investimento	A.1 (8.i) - Accesso all'occupazione per le persone in cerca di lavoro e inattive, compresi i disoccupati di lunga durata e le persone che si trovano ai margini del mercato del lavoro, nonché attraverso iniziative locali per l'occupazione e il sostegno alla mobilità professionale
Obiettivo Specifico	A.1.1 - Ridurre il numero dei disoccupati di lunga durata e sostenere adeguatamente le persone a rischio di disoccupazione di lunga durata
Azione	A.1.1.2 - Percorsi di sostegno alla creazione d'impresa e al lavoro autonomo, ivi compreso il trasferimento d'azienda (ricambio generazionale)

RESPONSABILE DI ATTIVITÀ (RDA)

- Settore Programmazione formazione strategica e istruzione e formazione tecnica superiore

ORGANISMO INTERMEDIO (EVENTUALE)

BENEFICIARI

- Settore Programmazione formazione strategica e istruzione e formazione tecnica superiore

SOGGETTI DESTINATARI DELL'INTERVENTO

- Liberi professionisti

RISORSE FINANZIARIE

2014	2015	2016	2017	2018	2019	2020	Totale
81.889	86.853	99.615	101.608	103.641	105.716	107.831	687.153

A.1.1.3.A) INTERVENTI DI INFORMAZIONE, ORIENTAMENTO E CONSULENZA FINALIZZATI ALL'OCCUPABILITÀ

Asse	A – Occupazione
Priorità di Investimento	A.1 (8.i) - Accesso all'occupazione per le persone in cerca di lavoro e inattive, compresi i disoccupati di lunga durata e le persone che si trovano ai margini del mercato del lavoro, nonché attraverso iniziative locali per l'occupazione e il sostegno alla mobilità professionale
Obiettivo Specifico	A.1.1 - Ridurre il numero dei disoccupati di lunga durata e sostenere adeguatamente le persone a rischio di disoccupazione di lunga durata
Azione	A.1.1.3 - Misure di politica attiva, con particolare attenzione ai settori che offrono maggiori prospettive di crescita (ad esempio nell'ambito di: green economy, blue economy, servizi alla persona, servizi socio-sanitari, valorizzazione del patrimonio culturale, ICT)

RESPONSABILE DI ATTIVITÀ (RDA)

- Settore Lavoro

ORGANISMO INTERMEDIO (EVENTUALE)

BENEFICIARI

- Servizi per l'impiego e altri enti e strutture, pubbliche e private, che erogano servizi di orientamento e accompagnamento al lavoro

SOGGETTI DESTINATARI DELL'INTERVENTO

- Inattivi, inoccupati, disoccupati, donne, immigrati (oltre 30 anni)

RISORSE FINANZIARIE

2014	2015	2016	2017	2018	2019	2020	Totale
5.918.369	6.277.194	11.053.517	16.063.424	13.845.960	-	3.559.642	56.718.106

A.1.1.3.B) LAVORI DI PUBBLICA UTILITÀ(LPU)

Asse	A - Occupazione
Priorità di Investimento	A.1 (8.i) - Accesso all'occupazione per le persone in cerca di lavoro e inattive, compresi i disoccupati di lunga durata e le persone che si trovano ai margini del mercato del lavoro, nonché attraverso iniziative locali per l'occupazione e il sostegno alla mobilità professionale
Obiettivo Specifico	A.1.1 - Ridurre il numero dei disoccupati di lunga durata e sostenere adeguatamente le persone a rischio di disoccupazione di lunga durata
Azione	A.1.1.3 - Misure di politica attiva, con particolare attenzione ai settori che offrono maggiori prospettive di crescita (ad esempio nell'ambito di: green economy, blue economy, servizi alla persona, servizi socio-sanitari, valorizzazione del patrimonio culturale, ICT)

RESPONSABILE DI ATTIVITÀ (RDA)

- Settore Lavoro

ORGANISMO INTERMEDIO (EVENTUALE)

- Sviluppo Toscana

BENEFICIARI

- Amministrazioni pubbliche anche in partenariato pubblico-privato

SOGGETTI DESTINATARI DELL'INTERVENTO

- Inattivi, inoccupati, disoccupati privi di ammortizzatori sociali

RISORSE FINANZIARIE

2014	2015	2016	2017	2018	2019	2020	Totale
305.147	323.648	1.115.547	-	-	-	-	1.744.342

A.2.1.1.A) INTERVENTI DI INFORMAZIONE, ORIENTAMENTO E CONSULENZA FINALIZZATI ALL'OCCUPABILITÀ

Asse	A - Occupazione
Priorità di Investimento	A.2 (8.ii) - Integrazione sostenibile nel mercato del lavoro dei giovani, in particolare quelli che non svolgono attività lavorative, non seguono studi né formazioni, inclusi i giovani a rischio di esclusione sociale e i giovani delle comunità emarginate, anche attraverso l'attuazione della Garanzia per i Giovani
Obiettivo Specifico	A.2.1 - Aumentare l'occupazione dei giovani
Azione	A.2.1.1 - Creazione e rafforzamento di punti di contatto per il profiling, l'accompagnamento al lavoro, l'orientamento, il bilancio di competenze e l'inserimento in percorsi di formazione ed inserimento lavorativo anche per i NEET

RESPONSABILE DI ATTIVITÀ (RdA)

- Settore Lavoro

ORGANISMO INTERMEDIO (EVENTUALE)

BENEFICIARI

- Servizi per l'impiego e altri enti e strutture, pubbliche e private, che erogano servizi di orientamento e accompagnamento al lavoro

SOGGETTI DESTINATARI DELL'INTERVENTO

- Giovani fino a 29 anni (inattivi, inoccupati, disoccupati)

RISORSE FINANZIARIE

2014	2015	2016	2017	2018	2019	2020	Totale
2.374.763	2.718.742	3.430.635	6.936.576	5.742.318	43.351	390.397	21.636.782

A.2.1.2.A) PERCORSI E SERVIZI INTEGRATI (ORIENTAMENTO, FORMAZIONE, CONSULENZA) PER LA CREAZIONE D'IMPRESA E DI LAVORO AUTONOMO

Asse	A - Occupazione
Priorità di Investimento	A.2 (8.ii) - Integrazione sostenibile nel mercato del lavoro dei giovani, in particolare quelli che non svolgono attività lavorative, non seguono studi né formazioni, inclusi i giovani a rischio di esclusione sociale e i giovani delle comunità emarginate, anche attraverso l'attuazione della Garanzia per i Giovani
Obiettivo Specifico	A.2.1 - Aumentare l'occupazione dei giovani
Azione	A.2.1.2 - Percorsi di sostegno (servizi di accompagnamento e/o incentivi) alla creazione d'impresa e al lavoro autonomo, ivi compreso il trasferimento d'azienda (ricambio generazionale)

RESPONSABILE DI ATTIVITÀ (RDA)

- Settore Programmazione formazione strategica e istruzione e formazione tecnica superiore

ORGANISMO INTERMEDIO (EVENTUALE)

BENEFICIARI

- Organismi formativi

SOGGETTI DESTINATARI DELL'INTERVENTO

- Giovani fino a 29 anni (inattivi, inoccupati, disoccupati)

RISORSE FINANZIARIE

2014	2015	2016	2017	2018	2019	2020	Totale
573.219	607.972	697.302	711.257	725.492	740.011	754.819	4.810.072

A.2.1.3.A) TIROCINI DI ORIENTAMENTO E FORMAZIONE, INSERIMENTO E REINSERIMENTO, PRATICANTATO

Asse	A - Occupazione
Priorità di Investimento	A.2 (8.ii) - Integrazione sostenibile nel mercato del lavoro dei giovani, in particolare quelli che non svolgono attività lavorative, non seguono studi né formazioni, inclusi i giovani a rischio di esclusione sociale e i giovani delle comunità emarginate, anche attraverso l'attuazione della Garanzia per i Giovani
Obiettivo Specifico	A.2.1 - Aumentare l'occupazione dei giovani
Azione	A.2.1.3 - Misure di politica attiva, tra le quali l'apprendistato, incentivi all'assunzione, tirocini e altre misure di integrazione istruzione/formazione/lavoro, azioni di mobilità professionale, con particolare attenzione ai settori che offrono maggiori prospettive di crescita (prioritariamente nell'ambito di: green economy, blue economy, servizi alla persona, servizi socio-sanitari, valorizzazione del patrimonio culturale, ICT)

RESPONSABILE DI ATTIVITÀ (RDA)

- Settore Sistema regionale della formazione. Programmazione lefp, apprendistato e tirocini

ORGANISMO INTERMEDIO (EVENTUALE)

- Sviluppo Toscana (*relativamente al praticantato*)

BENEFICIARI

- Settore Sistema regionale della formazione. Programmazione lefp, apprendistato e tirocini

SOGGETTI DESTINATARI DELL'INTERVENTO

- Giovani fino a 29 anni (inattivi, inoccupati, disoccupati, studenti)

RISORSE FINANZIARIE

2014	2015	2016	2017	2018	2019	2020	Totale
11.054.929	12.738.179	9.958.131	5.070.121	9.107.870	9.840.822	12.077.098	69.847.150

A.2.1.3.B) SERVIZIO CIVILE

Asse	A - Occupazione
Priorità di Investimento	A.2 (8.ii) - Integrazione sostenibile nel mercato del lavoro dei giovani, in particolare quelli che non svolgono attività lavorative, non seguono studi né formazioni, inclusi i giovani a rischio di esclusione sociale e i giovani delle comunità emarginate, anche attraverso l'attuazione della Garanzia per i Giovani
Obiettivo Specifico	A.2.1 - Aumentare l'occupazione dei giovani
Azione	A.2.1.3 - Misure di politica attiva, tra le quali l'apprendistato, incentivi all'assunzione, tirocini e altre misure di integrazione istruzione/formazione/lavoro, azioni di mobilità professionale, con particolare attenzione ai settori che offrono maggiori prospettive di crescita (prioritariamente nell'ambito di: green economy, blue economy, servizi alla persona, servizi socio-sanitari, valorizzazione del patrimonio culturale, ICT)

RESPONSABILE DI ATTIVITÀ (RdA)

- Settore Processi trasversali strategici

ORGANISMO INTERMEDIO (EVENTUALE)

BENEFICIARI

- Settore Welfare e sport

SOGGETTI DESTINATARI DELL'INTERVENTO

- Giovani fino a 29 anni (inattivi, inoccupati, disoccupati, studenti)

RISORSE FINANZIARIE

2014	2015	2016	2017	2018	2019	2020	Totale
6.469.181	6.861.401	7.869.549	8.027.047	8.187.694	8.351.548	8.518.668	54.285.088

A.2.1.3.C) PERCORSI DI FORMAZIONE PER I GIOVANI ASSUNTI CON CONTRATTO DI APPRENDISTATO PROFESSIONALIZZANTE

Asse	A - Occupazione
Priorità di Investimento	A.2 (8.ii) - Integrazione sostenibile nel mercato del lavoro dei giovani, in particolare quelli che non svolgono attività lavorative, non seguono studi né formazioni, inclusi i giovani a rischio di esclusione sociale e i giovani delle comunità emarginate, anche attraverso l'attuazione della Garanzia per i Giovani
Obiettivo Specifico	A.2.1 - Aumentare l'occupazione dei giovani
Azione	A.2.1.3- Misure di politica attiva, tra le quali l'apprendistato, incentivi all'assunzione, tirocini e altre misure di integrazione istruzione/formazione/lavoro, azioni di mobilità professionale, con particolare attenzione ai settori che offrono maggiori prospettive di crescita (prioritariamente nell'ambito di: green economy, blue economy, servizi alla persona, servizi socio-sanitari, valorizzazione del patrimonio culturale, ICT)

RESPONSABILE DI ATTIVITÀ (RDA)

- Settore Sistema regionale della formazione. Programmazione lefp, apprendistato e tirocini

ORGANISMO INTERMEDIO (EVENTUALE)

BENEFICIARI

- Organismi formativi

SOGGETTI DESTINATARI DELL'INTERVENTO

- Giovani fino a 29 anni (inattivi, inoccupati, disoccupati)

RISORSE FINANZIARIE

2014	2015	2016	2017	2018	2019	2020	Totale
-	-	-	-	36.749	340.011	754.819	1.131.579

A.2.1.3.D) MISURE DI INTEGRAZIONE ISTRUZIONE/FORMAZIONE/LAVORO, (ANCHE IMPRESA FORMATIVA SIMULATA) CAMPAGNE INFORMATIVE E SERVIZI A SUPPORTO DELLE IMPRESE, DEGLI ORGANISMI FORMATIVI, DELLE SCUOLE E DEI SOGGETTI DEL MERCATO DEL LAVORO INTERESSATI A VARIO TITOLO NELL'ATTUAZIONE DEL SISTEMA DUALE, FINALIZZATI ALL'ATTIVAZIONE DI CONTRATTI DI APPRENDISTATO IN DUALE

Asse	A - Occupazione
Priorità di Investimento	A.2 (8.ii) - Integrazione sostenibile nel mercato del lavoro dei giovani, in particolare quelli che non svolgono attività lavorative, non seguono studi né formazioni, inclusi i giovani a rischio di esclusione sociale e i giovani delle comunità emarginate, anche attraverso l'attuazione della Garanzia per i Giovani
Obiettivo Specifico	A.2.1 - Aumentare l'occupazione dei giovani
Azione	A.2.1.3 - Misure di politica attiva, tra le quali l'apprendistato, incentivi all'assunzione, tirocini e altre misure di integrazione istruzione/formazione/lavoro, azioni di mobilità professionale, con particolare attenzione ai settori che offrono maggiori prospettive di crescita (prioritariamente nell'ambito di: green economy, blue economy, servizi alla persona, servizi socio-sanitari, valorizzazione del patrimonio culturale, ICT)

RESPONSABILE DI ATTIVITÀ (RDA)

- Settore Sistema regionale della formazione. Programmazione lefp, apprendistato e tirocini

ORGANISMO INTERMEDIO (EVENTUALE)

BENEFICIARI

- Organismi formativi

SOGGETTI DESTINATARI DELL'INTERVENTO

- Giovani fino a 29 anni (inattivi, inoccupati, disoccupati, studenti).

RISORSE FINANZIARIE

2014	2015	2016	2017	2018	2019	2020	Totale
-	-	-	600.000	1.400.000	1.400.000	600.000	4.000.000

A.2.1.3.E) CONTRIBUTI ALLE IMPRESE PER L'ASSUNZIONE DI GIOVANI CON CONTRATTO DI APPRENDISTATO E PER IL TUTORAGGIO AZIENDALE

Asse	A - Occupazione
Priorità di Investimento	A.2 (8.ii) - Integrazione sostenibile nel mercato del lavoro dei giovani, in particolare quelli che non svolgono attività lavorative, non seguono studi né formazioni, inclusi i giovani a rischio di esclusione sociale e i giovani delle comunità emarginate, anche attraverso l'attuazione della Garanzia per i Giovani
Obiettivo Specifico	A.2.1 - Aumentare l'occupazione dei giovani
Azione	A.2.1.3 - Misure di politica attiva, tra le quali l'apprendistato, incentivi all'assunzione, tirocini e altre misure di integrazione istruzione/formazione/lavoro, azioni di mobilità professionale, con particolare attenzione ai settori che offrono maggiori prospettive di crescita (prioritariamente nell'ambito di: green economy, blue economy, servizi alla persona, servizi socio-sanitari, valorizzazione del patrimonio culturale, ICT)

RESPONSABILE DI ATTIVITÀ (RdA)

- Settore Sistema regionale della formazione. Programmazione lefp, apprendistato e tirocini

ORGANISMO INTERMEDIO (EVENTUALE)

BENEFICIARI

- Imprese e altri datori di lavoro privati

SOGGETTI DESTINATARI DELL'INTERVENTO

- Giovani fino a 29 anni (inattivi, inoccupati, disoccupati, studenti)

RISORSE FINANZIARIE

2014	2015	2016	2017	2018	2019	2020	Totale
			2.500.000	2.500.000	2.500.000		7.500.000

A.2.1.3.F) TIROCINI DI ORIENTAMENTO E FORMAZIONE: INCENTIVI ALL'ASSUNZIONE

Asse	A - Occupazione
Priorità di Investimento	A.2 (8.ii) - Integrazione sostenibile nel mercato del lavoro dei giovani, in particolare quelli che non svolgono attività lavorative, non seguono studi né formazioni, inclusi i giovani a rischio di esclusione sociale e i giovani delle comunità emarginate, anche attraverso l'attuazione della Garanzia per i Giovani
Obiettivo Specifico	A.2.1 - Aumentare l'occupazione dei giovani
Azione	A.2.1.3 - Misure di politica attiva, tra le quali l'apprendistato, incentivi all'assunzione, tirocini e altre misure di integrazione istruzione/formazione/lavoro, azioni di mobilità professionale, con particolare attenzione ai settori che offrono maggiori prospettive di crescita (prioritariamente nell'ambito di: green economy, blue economy, servizi alla persona, servizi socio-sanitari, valorizzazione del patrimonio culturale, ICT)

RESPONSABILE DI ATTIVITÀ (RdA)

- Settore Sistema regionale della formazione. Programmazione lefp, apprendistato e tirocini

ORGANISMO INTERMEDIO (EVENTUALE)

- Sviluppo Toscana (*relativamente al praticantato*)

BENEFICIARI

- Imprese e altri datori di lavoro privati.

SOGGETTI DESTINATARI DELL'INTERVENTO

- Giovani fino a 29 anni (inattivi, inoccupati, disoccupati, studenti)

RISORSE FINANZIARIE

2014	2015	2016	2017	2018	2019	2020	Totale
	287.000	1.896.000					2.183.000

A.2.1.4.A) PERCORSI ILEFP

Asse	A - Occupazione
Priorità di Investimento	A.2 (8.ii) - Integrazione sostenibile nel mercato del lavoro dei giovani, in particolare quelli che non svolgono attività lavorative, non seguono studi né formazioni, inclusi i giovani a rischio di esclusione sociale e i giovani delle comunità emarginate, anche attraverso l'attuazione della Garanzia per i Giovani
Obiettivo Specifico	A.2.1 - Aumentare l'occupazione dei giovani
Azione	A.2.1.4 - Percorsi formativi di IFP, accompagnati da azioni di comunicazione e di adeguamento dell'offerta in coerenza con le direttrici di sviluppo economico e imprenditoriale dei territori per aumentarne l'attrattività

RESPONSABILE DI ATTIVITÀ (RDA)

- Settore Sistema regionale della formazione. Programmazione ilefp, apprendistato e tirocini

ORGANISMO INTERMEDIO (EVENTUALE)

BENEFICIARI

- Organismi formativi

SOGGETTI DESTINATARI DELL'INTERVENTO

- Giovani fino a 29 anni (inattivi, inoccupati, disoccupati, studenti).

RISORSE FINANZIARIE

2014	2015	2016	2017	2018	2019	2020	Totale
4.340.082	4.603.218	5.279.571	5.385.234	5.493.009	5.602.938	5.715.056	36.419.108

A.2.1.5.A) ALTERNANZA SCUOLA-LAVORO

Asse	A – Occupazione
Priorità di Investimento	A.2 (8.ii) - Integrazione sostenibile nel mercato del lavoro dei giovani, in particolare quelli che non svolgono attività lavorative, non seguono studi né formazioni, inclusi i giovani a rischio di esclusione sociale e i giovani delle comunità emarginate, anche attraverso l'attuazione della Garanzia per i Giovani
Obiettivo Specifico	A.2.1 - Aumentare l'occupazione dei giovani
Azione	A.2.1.5 - Stage (anche transnazionali), attività di laboratorio, metodologie di alternanza scuola lavoro per migliorare le transizioni istruzione/formazione/lavoro

RESPONSABILE DI ATTIVITÀ (RdA)

- Settore Programmazione formazione strategica e istruzione e formazione tecnica superiore

ORGANISMO INTERMEDIO (EVENTUALE)

BENEFICIARI

- Scuole, Fondazioni ITS, Enti pubblici, strutture, pubbliche e private, che erogano servizi di orientamento e accompagnamento al lavoro

SOGGETTI DESTINATARI DELL'INTERVENTO

- Studenti

RISORSE FINANZIARIE

2014	2015	2016	2017	2018	2019	2020	Totale
736.995	781.679	896.531	914.474	932.775	951.442	970.481	6.184.377

**A.2.1.5.b) STAGE TRANSAZIONALI PER MIGLIORARE LE TRANSIZIONI
ISTRUZIONE/FORMAZIONE/LAVORO E FAVORIRE LO SVILUPPO DELLE SOFT SKILLS**

Asse	A – Occupazione
Priorità di Investimento	A.2 (8.ii) - Integrazione sostenibile nel mercato del lavoro dei giovani, in particolare quelli che non svolgono attività lavorative, non seguono studi né formazioni, inclusi i giovani a rischio di esclusione sociale e i giovani delle comunità emarginate, anche attraverso l'attuazione della Garanzia per i Giovani
Obiettivo Specifico	A.2.1 - Aumentare l'occupazione dei giovani
Azione	A.2.1.5 - Stage (anche transnazionali), attività di laboratorio, metodologie di alternanza scuola lavoro per migliorare le transizioni istruzione/formazione/lavoro

RESPONSABILE DI ATTIVITÀ (RdA)

- Settore Sistema regionale della formazione. Programmazione lefp, apprendistato e tirocini

ORGANISMO INTERMEDIO (EVENTUALE)

BENEFICIARI

- Settore Sistema regionale della formazione. Programmazione lefp, apprendistato e tirocini

SOGGETTI DESTINATARI DELL'INTERVENTO

- Giovani fino a 29 anni (inattivi, inoccupati, disoccupati, studenti)

RISORSE FINANZIARIE

2014	2015	2016	2017	2018	2019	2020	Totale
			300.000	300.000	400.000		1.000.000

REGIONE TOSCANA - PROGRAMMA OPERATIVO FSE 2014-20

A.2.1.6.A) PERCORSI DI FORMAZIONE PER I GIOVANI ASSUNTI CON CONTRATTO DI APPRENDISTATO PER LA QUALIFICA E IL DIPLOMA PROFESSIONALE

Asse	A - Occupazione
Priorità di Investimento	A.2 (8.ii) - Integrazione sostenibile nel mercato del lavoro dei giovani, in particolare quelli che non svolgono attività lavorative, non seguono studi né formazioni, inclusi i giovani a rischio di esclusione sociale e i giovani delle comunità emarginate, anche attraverso l'attuazione della Garanzia per i Giovani
Obiettivo Specifico	A.2.1 - Aumentare l'occupazione dei giovani
Azione	A.2.1.6 - Percorsi di formazione per i giovani assunti con contratto di apprendistato per la qualifica e il diploma professionale, preceduti e corredate da campagne informative e servizi a supporto delle imprese

RESPONSABILE DI ATTIVITÀ (RDA)

- Settore Sistema regionale della formazione. Programmazione lefp, apprendistato e tirocini

ORGANISMO INTERMEDIO (EVENTUALE)

BENEFICIARI

- Organismi formativi

SOGGETTI DESTINATARI DELL'INTERVENTO

- Giovani fino a 25 anni (inattivi, inoccupati, disoccupati, studenti).

RISORSE FINANZIARIE

2014	2015	2016	2017	2018	2019	2020	Totale
-	-	-	35.728	258.267	1.885.286	2.115.303	4.294.584

A.2.1.7.A) ASSEGNI DI RICERCA E ALTRE FORME DI ALTERNANZA FRA ALTA FORMAZIONE, LAVORO E RICERCA

Asse	A - Occupazione
Priorità di Investimento	A.2 (8.ii) - Integrazione sostenibile nel mercato del lavoro dei giovani, in particolare quelli che non svolgono attività lavorative, non seguono studi né formazioni, inclusi i giovani a rischio di esclusione sociale e i giovani delle comunità emarginate, anche attraverso l'attuazione della Garanzia per i Giovani
Obiettivo Specifico	A.2.1 - Aumentare l'occupazione dei giovani
Azione	A.2.1.7 - Percorsi di apprendistato di alta formazione e ricerca e campagne informative per la promozione dello stesso tra i giovani e altre forme di alternanza fra alta formazione, lavoro e ricerca

RESPONSABILE DI ATTIVITÀ (RDA)

- Settore Diritto allo studio universitario e sostegno alla ricerca

ORGANISMO INTERMEDIO (EVENTUALE)

BENEFICIARI

- Università e enti pubblici di ricerca; Settore Diritto allo studio universitario e sostegno alla ricerca (nel caso di interventi individuali)

SOGGETTI DESTINATARI DELL'INTERVENTO

- Giovani ricercatori fino a 35 anni

RISORSE FINANZIARIE

2014	2015	2016	2017	2018	2019	2020	Totale
1.637.767	1.737.064	1.992.291	-	-	4.146.480	4.229.458	13.743.060

A.2.1.8.A) PERCORSI ITS

Asse	A - Occupazione
Priorità di Investimento	A.2 (8.ii) - Integrazione sostenibile nel mercato del lavoro dei giovani, in particolare quelli che non svolgono attività lavorative, non seguono studi né formazioni, inclusi i giovani a rischio di esclusione sociale e i giovani delle comunità emarginate, anche attraverso l'attuazione della Garanzia per i Giovani
Obiettivo Specifico	A.2.1 - Aumentare l'occupazione dei giovani
Azione	A.2.1.8 - Partecipazione a percorsi di ITS connessi con i fabbisogni espressi dal tessuto produttivo

RESPONSABILE DI ATTIVITÀ (RdA)

- Settore Programmazione formazione strategica e istruzione e formazione tecnica superiore

ORGANISMO INTERMEDIO (EVENTUALE)

BENEFICIARI

- Fondazioni ITS

SOGGETTI DESTINATARI DELL'INTERVENTO

- Giovani fino a 29 anni

RISORSE FINANZIARIE

2014	2015	2016	2017	2018	2019	2020	Totale
1.473.990	1.563.357	1.793.061	1.828.948	1.865.551	1.902.885	1.940.962	12.368.754

A.3.1.1.A) INCENTIVI ALL'ASSUNZIONE DONNE

Asse	A - Occupazione
Priorità di Investimento	A.3 (8.iv) - Uguaglianza tra uomini e donne in tutti i settori, incluso l'accesso all'occupazione e alla progressione della carriera, la conciliazione della vita professionale con la vita privata e la promozione della parità di retribuzione per uno stesso lavoro o un lavoro di pari valore
Obiettivo Specifico	A.3.1 - Aumentare l'occupazione femminile
Azione	A.3.1.1 - Incentivi all'assunzione ed altre misure di politica attiva, tra cui azioni di mobilità professionale, con particolare attenzione ai settori che offrono maggiori prospettive di crescita (prioritariamente nell'ambito di: green economy, blue economy, servizi alla persona, servizi socio-sanitari, valorizzazione del patrimonio culturale, ICT)

RESPONSABILE DI ATTIVITÀ (RdA)

- Settore Lavoro

ORGANISMO INTERMEDIO (EVENTUALE)

- Sviluppo Toscana

BENEFICIARI

- Imprese e altri datori di lavoro privati

SOGGETTI DESTINATARI DELL'INTERVENTO

- Donne

RISORSE FINANZIARIE

2014	2015	2016	2017	2018	2019	2020	Totale
818.884	868.532	996.145	1.016.082	1.036.417	1.057.158	1.078.312	6.871.530

A.4.1.1.A) AZIONI DI RIQUALIFICAZIONE E DI OUTPLACEMENT DEI LAVORATORI COINVOLTI IN SITUAZIONI DI CRISI COLLEGATE A PIANI DI RICONVERSIONE E RISTRUTTURAZIONE AZIENDALE

Asse	A - Occupazione
Priorità di Investimento	A.4 (8.v) - Adattamento dei lavoratori, delle imprese e degli imprenditori ai cambiamenti
Obiettivo Specifico	A.4.1 - Favorire la permanenza al lavoro e la ricollocazione dei lavoratori coinvolti in situazioni di crisi (settoriali e di grandi aziende)
Azione	A.4.1.1 - Azioni integrate di politiche attive e politiche passive, tra cui azioni di riqualificazione e di outplacement dei lavoratori coinvolti in situazioni di crisi collegate a piani di riconversione e ristrutturazione aziendale

RESPONSABILE DI ATTIVITÀ (RdA)

- Settore Programmazione in materia di formazione continua, territoriale e a domanda individuale. Interventi gestionali per gli ambiti territoriali di Grosseto e Livorno

ORGANISMO INTERMEDIO (EVENTUALE)

BENEFICIARI

- Organismi formativi, imprese e altri datori di lavoro privati; Settore Programmazione in materia di formazione continua, territoriale e a domanda individuale. Interventi gestionali per gli ambiti territoriali di Grosseto e Livorno

SOGGETTI DESTINATARI DELL'INTERVENTO

- Lavoratori e imprenditori, imprese

RISORSE FINANZIARIE

2014	2015	2016	2017	2018	2019	2020	Totale
1.228.326	552.798	600.519	-	-	4.753.559	3.172.093	10.307.295

A.4.1.1.B) AZIONI DI FORMAZIONE CONTINUA RIVOLTE AI PROFESSIONISTI E AGLI IMPRENDITORI PER SOSTENERE L'ADATTABILITÀ DELLE IMPRESE (ANCHE PER FAVORIRE PASSAGGI GENERAZIONALI)

Asse	A - Occupazione
Priorità di Investimento	A.4 (8.v) - Adattamento dei lavoratori, delle imprese e degli imprenditori ai cambiamenti
Obiettivo Specifico	A.4.1 - Favorire la permanenza al lavoro e la ricollocazione dei lavoratori coinvolti in situazioni di crisi (settoriali e di grandi aziende)
Azione	A.4.1.1 - Azioni integrate di politiche attive e politiche passive, tra cui azioni di riqualificazione e di outplacement dei lavoratori coinvolti in situazioni di crisi collegate a piani di riconversione e ristrutturazione aziendale

RESPONSABILE DI ATTIVITÀ (RDA)

- Settore Programmazione in materia di formazione continua, territoriale e a domanda individuale. Interventi gestionali per gli ambiti territoriali di Grosseto e Livorno. Interventi gestionali per gli ambiti territoriali di Grosseto e Livorno

ORGANISMO INTERMEDIO (EVENTUALE)

BENEFICIARI

- Organismi formativi, imprese e altri datori di lavoro privati; Settore Programmazione in materia di formazione continua, territoriale e a domanda individuale. Interventi gestionali per gli ambiti territoriali di Grosseto e Livorno

SOGGETTI DESTINATARI DELL'INTERVENTO

- Imprenditori, professionisti

RISORSE FINANZIARIE

2014	2015	2016	2017	2018	2019	2020	Totale
1.228.326	552.798	600.520	-	-	4.753.558	3.172.093	10.307.295

**A.4.1.1.C) INTERVENTI DI FORMAZIONE A FAVORE DEGLI OCCUPATI (LAVORATORI E IMPRENDITORI),
IN PARTICOLARE NELL'AREA R&S E INNOVAZIONE TECNOLOGICA**

Asse	A - Occupazione
Priorità di Investimento	A.4 (8.v) - Adattamento dei lavoratori, delle imprese e degli imprenditori ai cambiamenti
Obiettivo Specifico	A.4.1 - Favorire la permanenza al lavoro e la ricollocazione dei lavoratori coinvolti in situazioni di crisi (settoriali e di grandi aziende)
Azione	A.4.1.1 - Azioni integrate di politiche attive e politiche passive, tra cui azioni di riqualificazione e di outplacement dei lavoratori coinvolti in situazioni di crisi collegate a piani di riconversione e ristrutturazione aziendale

RESPONSABILE DI ATTIVITÀ (RDA)

- Settore Programmazione formazione strategica e istruzione e formazione tecnica superiore

ORGANISMO INTERMEDIO (EVENTUALE)

BENEFICIARI

- Organismi formativi, imprese

SOGGETTI DESTINATARI DELL'INTERVENTO

- Lavoratori e imprenditori, imprese

RISORSE FINANZIARIE

2014	2015	2016	2017	2018	2019	2020	Totale
1.228.326	1.302.798	952.404	-	-	3.651.674	3.172.093	10.307.295

A.4.1.1.D) SERVIZI E DI AZIONI DI EMPOWERMENT FINALIZZATE A RAFFORZARE I PERCORSI DI PROFESSIONALIZZAZIONE E STABILIZZAZIONE PROFESSIONALE ED OCCUPAZIONALE DEI LAVORATORI

Asse	A - Occupazione
Priorità di Investimento	A.4 (8.v) - Adattamento dei lavoratori, delle imprese e degli imprenditori ai cambiamenti
Obiettivo Specifico	A.4.1 - Favorire la permanenza al lavoro e la ricollocazione dei lavoratori coinvolti in situazioni di crisi (settoriali e di grandi aziende)
Azione	A.4.1.1 - Azioni integrate di politiche attive e politiche passive, tra cui azioni di riqualificazione e di outplacement dei lavoratori coinvolti in situazioni di crisi collegate a piani di riconversione e ristrutturazione aziendale

RESPONSABILE DI ATTIVITÀ (RdA)

- Settore Lavoro

ORGANISMO INTERMEDIO (EVENTUALE)

BENEFICIARI

- Organismi formativi, soggetti pubblici e privati attivi nel settore dei servizi di outplacement e ricollocazione professionale

SOGGETTI DESTINATARI DELL'INTERVENTO

- Lavoratori con rapporti di lavoro provvisori e saltuari e lavoratori coinvolti in situazioni di crisi

RISORSE FINANZIARIE

2014	2015	2016	2017	2018	2019	2020	Totale
409.442	434.266	498.073	508.041	518.208	528.579	539.156	3.435.765

A.5.1.1.A) BORSE DI MOBILITA' EURES

Asse	A - Occupazione
Priorità di Investimento	A.5 (8.vii) - Modernizzazione delle istituzioni del mercato del lavoro, come i servizi pubblici e privati di promozione dell'occupazione, migliorando il soddisfacimento delle esigenze del mercato del lavoro, anche attraverso azioni che migliorino la mobilità professionale transnazionale, nonché attraverso programmi di mobilità e una migliore cooperazione tra le istituzioni e i soggetti interessati
Obiettivo Specifico	A.5.1 - Migliorare l'efficacia e la qualità dei servizi per il lavoro
Azione	A.5.1.1 - Integrazione e consolidamento della rete Eures all'interno dei servizi per il lavoro e azioni integrate per la mobilità transnazionale e nazionale

RESPONSABILE DI ATTIVITÀ (RDA)

- Settore Lavoro

ORGANISMO INTERMEDIO (EVENTUALE)

BENEFICIARI

- Settore Lavoro

SOGGETTI DESTINATARI DELL'INTERVENTO

- Inattivi, inoccupati, disoccupati

RISORSE FINANZIARIE

2014	2015	2016	2017	2018	2019	2020	Totale
-	-	241.781	1.219.298	906.951	1.246.461	1.257.039	4.871.530

A.5.1.2.A) CAMPAGNE INFORMATIVE

Asse	A - Occupazione
Priorità di Investimento	A.5 (8.vii) - Modernizzazione delle istituzioni del mercato del lavoro, come i servizi pubblici e privati di promozione dell'occupazione, migliorando il soddisfacimento delle esigenze del mercato del lavoro, anche attraverso azioni che migliorino la mobilità professionale transnazionale, nonché attraverso programmi di mobilità e una migliore cooperazione tra le istituzioni e i soggetti interessati
Obiettivo Specifico	A.5.1 - Migliorare l'efficacia e la qualità dei servizi per il lavoro
Azione	A.5.1.2 - Azioni di comunicazione e di animazione territoriale relative alla disponibilità dell'offerta dei servizi

RESPONSABILE DI ATTIVITÀ (RDA)

- Settore Lavoro

ORGANISMO INTERMEDIO (EVENTUALE)

BENEFICIARI

- Settore Lavoro

SOGGETTI DESTINATARI DELL'INTERVENTO

- NA

RISORSE FINANZIARIE

2014	2015	2016	2017	2018	2019	2020	Totale
-	-	173.621	11.991	518.208	347.876	948.304	2.000.000

B.1.1.1.A) INSERIMENTO SOGGETTI DISABILI

Asse	B – Inclusione sociale e lotta alla povertà
Priorità di Investimento	<i>B.1 (9.i)</i> - Inclusione attiva, anche per promuovere le pari opportunità e la partecipazione attiva, e migliorare l'occupabilità
Obiettivo Specifico	<i>B.1.1</i> - Incremento dell'occupabilità e della partecipazione al mercato del lavoro delle persone maggiormente vulnerabili
Azione	<i>B.1.1.1</i> - Interventi di presa in carico multi professionale, finalizzati all'inclusione lavorativa delle persone con disabilità attraverso la definizione di progetti personalizzati. Promozione della diffusione e personalizzazione del modello ICF (International Classification of Functioning, Disability and Health) su scala territoriale. Interventi di politica attiva specificamente rivolti alle persone con disabilità

RESPONSABILE DI ATTIVITÀ (RDA)

- Settore Innovazione sociale

ORGANISMO INTERMEDIO (EVENTUALE)

BENEFICIARI

- Imprese e cooperative sociali, soggetti pubblici e privati che operano nel recupero socio-lavorativo di soggetti svantaggiati

SOGGETTI DESTINATARI DELL'INTERVENTO

- Disabili, soggetti vulnerabili

RISORSE FINANZIARIE

2014	2015	2016	2017	2018	2019	2020	Totale
3.275.534	3.474.127	3.984.582	4.064.328	4.145.668	4.228.632	4.313.250	27.486.121

B.1.1.2.A) INSERIMENTO SOGGETTI SVANTAGGIATI E INSERIMENTO LAVORATIVO DEI SENZA FISSA DIMORA

Asse	B – Inclusione sociale e lotta alla povertà
Priorità di Investimento	<i>B.1 (9.i)</i> - Inclusione attiva, anche per promuovere le pari opportunità e la partecipazione attiva, e migliorare l'occupabilità
Obiettivo Specifico	<i>B.1.1</i> - Incremento dell'occupabilità e della partecipazione al mercato del lavoro delle persone maggiormente vulnerabili
Azione	<i>B.1.1.2</i> - Interventi di presa in carico multi professionale finalizzati all'inclusione lavorativa di persone maggiormente vulnerabili e a rischio di discriminazione e in generale alle persone che per diversi motivi sono presi in carico dai servizi sociali: percorsi di empowerment (ad es. interventi di recupero delle competenze di base rivolti a tossicodipendenti, detenuti etc.), misure per l'attivazione e accompagnamento di percorsi imprenditoriali, anche in forma cooperativa (es. accesso al credito, fondi di garanzia, microcredito d'impresa, forme di tutoraggio, anche allapari)

RESPONSABILE DI ATTIVITÀ (RdA)

- Settore Innovazione sociale

ORGANISMO INTERMEDIO (EVENTUALE)

BENEFICIARI

- Imprese e cooperative sociali, soggetti pubblici e privati che operano nel recupero socio-lavorativo di soggetti svantaggiati

SOGGETTI DESTINATARI DELL'INTERVENTO

- Soggetti svantaggiati, senza fissa dimora e Rom

RISORSE FINANZIARIE

2014	2015	2016	2017	2018	2019	2020	Totale
1.801.544	1.910.770	2.191.520	2.235.381	2.280.118	2.325.747	2.372.287	15.117.367

B.1.1.2.B) CREAZIONE E RAFFORZAMENTO COOPERATIVE SOCIALI DI TIPO B, ANCHE IN FORMA CONSORTILE E CREAZIONE DI IMPRESA PER SOGGETTI SVANTAGGIATI

Asse	B – Inclusione sociale e lotta alla povertà
Priorità di Investimento	B.1 (9.i) - Inclusione attiva, anche per promuovere le pari opportunità e la partecipazione attiva, e migliorare l'occupabilità
Obiettivo Specifico	B.1.1 - Incremento dell'occupabilità e della partecipazione al mercato del lavoro delle persone maggiormente vulnerabili
Azione	B.1.1.2 - Interventi di presa in carico multi professionale finalizzati all'inclusione lavorativa di persone maggiormente vulnerabili e a rischio di discriminazione e in generale alle persone che per diversi motivi sono presi in carico dai servizi sociali: percorsi di empowerment (ad es. interventi di recupero delle competenze di base rivolti a tossicodipendenti, detenuti etc.), misure per l'attivazione e accompagnamento di percorsi imprenditoriali, anche in forma cooperativa (es. accesso al credito, fondi di garanzia, microcredito d'impresa, forme di tutoraggio, anche allapari)

RESPONSABILE DI ATTIVITÀ (RdA)

- Settore Innovazione sociale

ORGANISMO INTERMEDIO (EVENTUALE)

BENEFICIARI

- Imprese e cooperative sociali, soggetti pubblici e privati che operano nel recupero socio-lavorativo di soggetti svantaggiati

SOGGETTI DESTINATARI DELL'INTERVENTO

- Disabili, soggetti vulnerabili, Soggetti senza fissa dimora; Rom, Sinti e Camminanti

RISORSE FINANZIARIE

2014	2015	2016	2017	2018	2019	2020	Totale
1.637.768	1.737.064	1.992.291	2.032.166	2.072.834	2.114.313	2.156.624	13.743.060

B.1.1.3.A) INCENTIVI ALL'OCCUPAZIONE DISABILI E INTERVENTI DI PRESA IN CARICO MULTI PROFESSIONALE, FINALIZZATI ALL'INCLUSIONE LAVORATIVA DELLE PERSONE CON DISABILITA'

Asse	B – Inclusione sociale e lotta alla povertà
Priorità di Investimento	B.1 (9.i) - Inclusione attiva, anche per promuovere le pari opportunità e la partecipazione attiva, e migliorare l'occupabilità
Obiettivo Specifico	B.1.1 - Incremento dell'occupabilità e della partecipazione al mercato del lavoro delle persone maggiormente vulnerabili
Azione	B.1.1.3 - Sostegno alle imprese per progetti integrati per l'assunzione, l'adattamento degli ambienti di lavoro, la valorizzazione delle diversità nei luoghi di lavoro (informazione e sensibilizzazione alle diversità, adozione di carte per le pari opportunità, codici di condotta, introduzione della figura del diversity manager, gestione del percorso lavorativo dei lavoratori con disabilità, etc.). Sviluppo e diffusione delle tecnologie assistite finalizzate all'inserimento lavorativo delle persone con disabilità

RESPONSABILE DI ATTIVITÀ (RdA)

- Settore Lavoro

ORGANISMO INTERMEDIO (EVENTUALE)

- Sviluppo Toscana

BENEFICIARI

- Imprese e altri datori di lavoro privati organismi formativi, organismi intermedi, imprese e cooperative sociali, soggetti pubblici e privati che operano nel recupero socio-lavorativo di soggetti svantaggiati

SOGGETTI DESTINATARI DELL'INTERVENTO

- Disabili

RISORSE FINANZIARIE

2014	2015	2016	2017	2018	2019	2020	Totale
655.107	694.825	796.916	812.865	829.134	845.726	862.651	5.497.224

B.2.1.1.A) SOSTEGNO ALLA DOMANDA DI SERVIZI PER LA PRIMA INFANZIA E DI SERVIZI SOCIOEDUCATIVI ANCHE NEI PERIODI DI SOSPENSIONE DELLE ATTIVITÀ EDUCATIVE E SCOLASTICHE

Asse	B – Inclusione sociale e lotta alla povertà
Priorità di Investimento	B.2 (9.iv) - Miglioramento dell'accesso a servizi accessibili, sostenibili e di qualità, compresi servizi sociali e cure sanitarie d'interesse generale
Obiettivo Specifico	B.2.1 - Aumento/consolidamento/qualificazione dei servizi di cura socio-educativi rivolti ai bambini e dei servizi di cura rivolti a persone con limitazioni dell'autonomia
Azione	B.2.1.1 - Implementazione di buoni servizio (anche in ottica di conciliazione dei tempi di vita e di lavoro, per favorire l'accesso dei nuclei familiari alla rete dei servizi socioeducativi e a ciclo diurno e per favorire l'incremento di qualità dei servizi sia in termini di prestazioni erogate che di estensione delle fasce orarie e di integrazione della filiera)

RESPONSABILE DI ATTIVITÀ (RdA)

- Settore Educazione e istruzione

ORGANISMO INTERMEDIO (EVENTUALE)

BENEFICIARI

- Amministrazioni comunali

SOGGETTI DESTINATARI DELL'INTERVENTO

- Bambini 0-3 anni

RISORSE FINANZIARIE

2014	2015	2016	2017	2018	2019	2020	Totale
3.093.741	3.259.453	-	-	-	-	-	6.353.194

B.2.1.2.A) SOSTEGNO A FORME DI EROGAZIONE E FRUIZIONE DEI SERVIZI PER LA PRIMA INFANZIA

Asse	B – Inclusione sociale e lotta alla povertà
Priorità di Investimento	B.2 (9.iv) - Miglioramento dell'accesso a servizi accessibili, sostenibili e di qualità, compresi servizi sociali e cure sanitarie d'interesse generale
Obiettivo Specifico	B.2.1 - Aumento/consolidamento/qualificazione dei servizi di cura socio-educativi rivolti ai bambini e dei servizi di cura rivolti a persone con limitazioni dell'autonomia
Azione	B.2.1.2 - Sostegno a forme di erogazione e fruizione flessibile dei servizi per la prima infanzia, tra i quali nidi familiari, spazi gioco, centri per bambini e genitori, micronidi estivi anche in riferimento ad orari e periodi di apertura (nel rispetto degli standard fissati per tali servizi)

RESPONSABILE DI ATTIVITÀ (RDÀ)

- Settore Educazione e istruzione

ORGANISMO INTERMEDIO (EVENTUALE)

BENEFICIARI

- Amministrazioni comunali

SOGGETTI DESTINATARI DELL'INTERVENTO

- Bambini 0-3 anni

RISORSE FINANZIARIE

2014	2015	2016	2017	2018	2019	2020	Totale
2.229.003	2.386.004	6.474.945	6.604.532	5.700.293	5.814.369	5.930.718	35.139.864

B.2.1.3.A) SOSTEGNO ALLE FAMIGLIE PER L'ACCESSO AI SERVIZI DI CURA RIVOLTI A PERSONE CON LIMITAZIONI DELL'AUTONOMIA

Asse	B – Inclusione sociale e lotta alla povertà
Priorità di Investimento	B.2 (9.iv) - Miglioramento dell'accesso a servizi accessibili, sostenibili e di qualità, compresi servizi sociali e cure sanitarie d'interesse generale
Obiettivo Specifico	B.2.1 - Aumento/consolidamento/qualificazione dei servizi di cura socio-educativi rivolti ai bambini e dei servizi di cura rivolti a persone con limitazioni dell'autonomia
Azione	B.2.1.3 - Implementazione di buoni servizio [per favorire l'accesso dei nuclei familiari alla rete dei servizi sociosanitari domiciliari e a ciclo diurno, e per favorire l'incremento di qualità dei servizi sia in termini di prestazioni erogate che di estensione delle fasce orarie e di integrazione della filiera], promozione dell'occupazione regolare

RESPONSABILE DI ATTIVITÀ (RDA)

- Settore Innovazione sociale

ORGANISMO INTERMEDIO (EVENTUALE)

BENEFICIARI

- Amministrazioni locali e società della salute

SOGGETTI DESTINATARI DELL'INTERVENTO

- Anziani non autosufficienti e disabili gravi

RISORSE FINANZIARIE

2014	2015	2016	2017	2018	2019	2020	Totale
3.684.978	3.908.393	4.482.655	4.572.368	4.663.875	4.757.212	4.852.405	30.921.886

B.2.1.4.A) INTERMEDIAZIONE, ORIENTAMENTO E FORMAZIONE NELL'AMBITO DEI SERVIZI DI CURA

Asse	B – Inclusione sociale e lotta alla povertà
Priorità di Investimento	B.2 (9.iv) - Miglioramento dell'accesso a servizi accessibili, sostenibili e di qualità, compresi servizi sociali e cure sanitarie d'interesse generale
Obiettivo Specifico	B.2.1 - Aumento/consolidamento/qualificazione dei servizi di cura socio-educativi rivolti ai bambini e dei servizi di cura rivolti a persone con limitazioni dell'autonomia
Azione	B.2.1.4 - Formazione degli assistenti familiari e creazione di registri di accreditamento e di albi di fornitori di servizi di cura rivolti alle persone anziane e/o non autosufficienti

RESPONSABILE DI ATTIVITÀ (RDA)

- Settore Innovazione sociale

ORGANISMO INTERMEDIO (EVENTUALE)

BENEFICIARI

- Amministrazioni locali, organismi formativi, strutture socio-educative e sociosanitarie

SOGGETTI DESTINATARI DELL'INTERVENTO

- Anziani non autosufficienti, disabili, loro familiari e care giver

RISORSE FINANZIARIE

2014	2015	2016	2017	2018	2019	2020	Totale
-	-	-	-	1.036.417	1.057.159	1.078.312	3.171.888

C.1.1.1.A) ORIENTAMENTO SCOLASTICO

Asse	C – Istruzione e formazione
Priorità di Investimento	<i>C.1 (10.i)</i> - Ridurre e prevenire l'abbandono scolastico precoce e promuovere l'uguaglianza di accesso a una istruzione prescolare, primaria e secondaria di buona qualità, inclusi i percorsi di istruzione formale, non formale e informale, che consentano di riprendere l'istruzione e la formazione
Obiettivo Specifico	<i>C.1.1</i> - Riduzione del fallimento formativo precoce e della dispersione scolastica e formativa
Azione	<i>C.1.1.1</i> - Azioni di orientamento, di continuità e di sostegno alle scelte dei percorsi formativi

RESPONSABILE DI ATTIVITÀ (RDA)

Settore Educazione e istruzione

ORGANISMO INTERMEDIO (EVENTUALE)

BENEFICIARI

- Scuole

SOGGETTI DESTINATARI DELL'INTERVENTO

- Studenti

RISORSE FINANZIARIE

2014	2015	2016	2017	2018	2019	2020	Totale
573.219	607.970	697.302	711.257	725.492	740.012	754.819	4.810.071

C.1.1.2.A) FORMAZIONE OPERATORI DELLA SCUOLA

Asse	C – Istruzione e formazione
Priorità di Investimento	<i>C.1 (10.i)</i> - Ridurre e prevenire l'abbandono scolastico precoce e promuovere l'uguaglianza di accesso a una istruzione prescolare, primaria e secondaria di buona qualità, inclusi i percorsi di istruzione formale, non formale e informale, che consentano di riprendere l'istruzione e la formazione
Obiettivo Specifico	<i>C.1.1</i> - Riduzione del fallimento formativo precoce e della dispersione scolastica e formativa
Azione	<i>C.1.1.2</i> - Formazione di docenti e formatori anche su approcci e metodologie innovative per il contrasto alla dispersione scolastica e per l'efficace integrazione di target specifici nella vita scolastica

RESPONSABILE DI ATTIVITÀ (RdA)

Settore Educazione e istruzione

ORGANISMO INTERMEDIO (EVENTUALE)

BENEFICIARI

- Scuole

SOGGETTI DESTINATARI DELL'INTERVENTO

- Docenti e formatori

RISORSE FINANZIARIE

2014	2015	2016	2017	2018	2019	2020	Totale
245.666	260.559	298.844	304.824	310.924	317.147	323.495	2.061.459

C.2.1.1.A) ORIENTAMENTO VERSO L'UNIVERSITÀ, NELLA SCELTA DEI CORSI POST LAUREA E ALL'USCITA DALL'UNIVERSITÀ

Asse	C –Istruzione e formazione
Priorità di Investimento	C.2 (10.ii) - Migliorare la qualità e l'efficacia dell'istruzione superiore e di livello equivalente e l'accesso alla stessa, al fine di aumentare la partecipazione e i tassi di riuscita specie per i gruppi svantaggiati
Obiettivo Specifico	C.2.1 - Innalzamento dei livelli di competenze, di partecipazione e di successo formativo nell'istruzione universitaria e/o equivalente
Azione	C.2.1.1 - Azioni di raccordo tra scuole e istituti di istruzione universitaria o equivalente per corsi preparatori di orientamento all'iscrizione all'istruzione universitaria o equivalente, anche in rapporto alle esigenze del mondo del lavoro

RESPONSABILE DI ATTIVITÀ (RdA)

- Settore Diritto allo studio universitario e sostegno alla ricerca

ORGANISMO INTERMEDIO (EVENTUALE)

- Azienda Regionale Diritto allo Studio Universitario (ARDSU)

BENEFICIARI

- Università; Organismi formativi

SOGGETTI DESTINATARI DELL'INTERVENTO

- Studenti

RISORSE FINANZIARIE

2014	2015	2016	2017	2018	2019	2020	Totale
163.777	173.707	199.230	203.216	207.284	211.431	215.662	1.374.307

C.2.1.2.A) PERCORSI DI ALTA FORMAZIONE E RICERCA (AFR): COMPOSTI DA PERIODI DI FORMAZIONE POST LAUREA ALL'ESTERO SEGUITI DA PERIODI DI RICERCA PRESSO UNIVERSITÀ, CENTRI DI RICERCA E IMPRESE

Asse	C – Istruzione e formazione
Priorità di Investimento	C.2 (10.ii) - Migliorare la qualità e l'efficacia dell'istruzione superiore e di livello equivalente e l'accesso alla stessa, al fine di aumentare la partecipazione e i tassi di riuscita specie per i gruppi svantaggiati
Obiettivo Specifico	C.2.1 - Innalzamento dei livelli di competenze, di partecipazione e di successo formativo nell'istruzione universitaria e/o equivalente
Azione	C.2.1.2 - Azioni per il rafforzamento dei percorsi di istruzione universitaria o equivalente, come orientamento, tirocini, work experience e azioni di mobilità nazionale e transnazionale volti a promuovere il raccordo fra l'istruzione terziaria e il sistema produttivo

RESPONSABILE DI ATTIVITÀ (RdA)

- Settore Diritto allo studio universitario e sostegno alla ricerca

ORGANISMO INTERMEDIO (EVENTUALE)

BENEFICIARI

- Università, enti pubblici di ricerca

SOGGETTI DESTINATARI DELL'INTERVENTO

- Laureati

RISORSE FINANZIARIE

2014	2015	2016	2017	2018	2019	2020	Totale
655.107	694.825	796.916	812.865	829.133	845.728	862.650	5.497.224

C.2.1.2.B) ORIENTAMENTO IN USCITA DALL'UNIVERSITÀ

Asse	C – Istruzione e formazione
Priorità di Investimento	C.2 (10.ii) - Migliorare la qualità e l'efficacia dell'istruzione superiore e di livello equivalente e l'accesso alla stessa, al fine di aumentare la partecipazione e i tassi di riuscita specie per i gruppi svantaggiati
Obiettivo Specifico	C.2.1 - Innalzamento dei livelli di competenze, di partecipazione e di successo formativo nell'istruzione universitaria e/o equivalente
Azione	C.2.1.2 - Azioni per il rafforzamento dei percorsi di istruzione universitaria o equivalente, come orientamento, tirocini, work experience e azioni di mobilità nazionale e transnazionale volti a promuovere il raccordo fra l'istruzione terziaria e il sistema produttivo

RESPONSABILE DI ATTIVITÀ (RdA)

- Settore Diritto allo studio universitario e sostegno alla ricerca

ORGANISMO INTERMEDIO (EVENTUALE)

BENEFICIARI

- Università, enti pubblici di ricerca

SOGGETTI DESTINATARI DELL'INTERVENTO

- Laureati, ricercatori

RISORSE FINANZIARIE

2014	2015	2016	2017	2018	2019	2020	Totale
409.442	434.266	498.073	508.041	518.208	528.579	539.156	3.435.765

C.2.1.2.C) TIROCINI CURRICULARI, ALTRE WORK EXPERIENCE E STAGE FORMATIVI

Asse	C – Istruzione e formazione
Priorità di Investimento	C.2 (10.ii) - Migliorare la qualità e l'efficacia dell'istruzione superiore e di livello equivalente e l'accesso alla stessa, al fine di aumentare la partecipazione e i tassi di riuscita specie per i gruppi svantaggiati
Obiettivo Specifico	C.2.1 - Innalzamento dei livelli di competenze, di partecipazione e di successo formativo nell'istruzione universitaria e/o equivalente
Azione	C.2.1.2 - Azioni per il rafforzamento dei percorsi di istruzione universitaria o equivalente, come orientamento, tirocini, work experience e azioni di mobilità nazionale e transnazionale volti a promuovere il raccordo fra l'istruzione terziaria e il sistema produttivo

RESPONSABILE DI ATTIVITÀ (RdA)

- Settore Diritto allo studio universitario e sostegno alla ricerca

ORGANISMO INTERMEDIO (EVENTUALE)

- Azienda Regionale Diritto allo Studio Universitario (ARDSU)

BENEFICIARI

- Azienda Regionale Diritto allo Studio Universitario (ARDSU)

SOGGETTI DESTINATARI DELL'INTERVENTO

- Studenti universitari

RISORSE FINANZIARIE

2014	2015	2016	2017	2018	2019	2020	Totale
81.888	86.854	99.615	101.608	103.642	105.716	107.831	687.154

C.2.1.3.A) CORSI POST LAUREA ORGANIZZATI IN RETE FRA UNIVERSITÀ E ENTI DI RICERCA ANCHE IN COLLABORAZIONE E CON IL COFINANZIAMENTO DI IMPRESE

Asse	C – Istruzione e formazione
Priorità di Investimento	C.2 (10.ii) - Migliorare la qualità e l'efficacia dell'istruzione superiore e di livello equivalente e l'accesso alla stessa, al fine di aumentare la partecipazione e i tassi di riuscita specie per i gruppi svantaggiati
Obiettivo Specifico	C.2.1 - Innalzamento dei livelli di competenze, di partecipazione e di successo formativo nell'istruzione universitaria e/o equivalente
Azione	C.2.1.3 - Azioni per il rafforzamento dei percorsi di istruzione universitaria o equivalente post-lauream, volte a promuovere il raccordo tra istruzione terziaria, il sistema produttivo, gli istituti di ricerca, con particolare riferimento ai dottorati in collaborazione con le imprese e/o enti di ricerca in ambiti scientifici coerenti con le linee strategiche del PNR e della Smart specialisation regionale

RESPONSABILE DI ATTIVITÀ (RdA)

- Settore Diritto allo studio universitario e sostegno alla ricerca

ORGANISMO INTERMEDIO (EVENTUALE)

BENEFICIARI

- Università, Centri di ricerca

SOGGETTI DESTINATARI DELL'INTERVENTO

- Laureati

RISORSE FINANZIARIE

2014	2015	2016	2017	2018	2019	2020	Totale
2.702.316	2.866.155	3.287.280	3.353.070	3.420.176	3.488.620	3.558.431	22.676.048

C.2.1.3.B) VOUCHER PER FREQUENZA DI CORSI POST LAUREA IN ITALIA

Asse	C – Istruzione e formazione
Priorità di Investimento	C.2 (10.ii) - Migliorare la qualità e l'efficacia dell'istruzione superiore e di livello equivalente e l'accesso alla stessa, al fine di aumentare la partecipazione e i tassi di riuscita specie per i gruppi svantaggiati
Obiettivo Specifico	C.2.1 - Innalzamento dei livelli di competenze, di partecipazione e di successo formativo nell'istruzione universitaria e/o equivalente
Azione	C.2.1.3 - Azioni per il rafforzamento dei percorsi di istruzione universitaria o equivalente post-lauream, volte a promuovere il raccordo tra istruzione terziaria, il sistema produttivo, gli istituti di ricerca, con particolare riferimento ai dottorati in collaborazione con le imprese e/o enti di ricerca in ambiti scientifici coerenti con le linee strategiche del PNR e della Smart specialisation regionale

RESPONSABILE DI ATTIVITÀ (RDA)

- Settore Diritto allo studio universitario e sostegno alla ricerca

ORGANISMO INTERMEDIO (EVENTUALE)

- Azienda Regionale Diritto allo Studio Universitario (ARDSU)

BENEFICIARI

- Azienda Regionale Diritto allo Studio Universitario (ARDSU)

SOGGETTI DESTINATARI DELL'INTERVENTO

- Laureati

RISORSE FINANZIARIE

2014	2015	2016	2017	2018	2019	2020	Totale
163.778	173.707	199.229	203.217	207.282	211.431	215.663	1.374.307

**C.2.1.4.A) VOUCHER PER FREQUENZA DI CORSI POST LAUREA E POST DOTTORATO ALL'ESTERO
REALIZZATI ANCHE IN COLLABORAZIONE FRA UNIVERSITÀ TOSCANE ED ESTERE**

Asse	C – Istruzione e formazione
Priorità di Investimento	<i>C.2 (10.ii)</i> - Migliorare la qualità e l'efficacia dell'istruzione superiore e di livello equivalente e l'accesso alla stessa, al fine di aumentare la partecipazione e i tassi di riuscita specie per i gruppi svantaggiati
Obiettivo Specifico	<i>C.2.1</i> - Innalzamento dei livelli di competenze, di partecipazione e di successo formativo nell'istruzione universitaria e/o equivalente
Azione	<i>C.2.1.4</i> - Interventi per l'internazionalizzazione dei percorsi formativi e per l'attrattività internazionale degli istituti di istruzione universitaria o equivalente, con particolare attenzione alla promozione di corsi di dottorato inseriti in reti nazionali e internazionali, nonché coerenti con le linee strategiche del Piano Nazionale della Ricerca

RESPONSABILE DI ATTIVITÀ (RDA)

- Settore Diritto allo studio universitario e sostegno alla ricerca

ORGANISMO INTERMEDIO (EVENTUALE)

BENEFICIARI

- Diritto allo studio universitario e sostegno alla ricerca

SOGGETTI DESTINATARI DELL'INTERVENTO

- Laureati, dottori di ricerca

RISORSE FINANZIARIE

2014	2015	2016	2017	2018	2019	2020	Totale
327.553	347.413	398.458	406.433	414.568	422.863	431.325	2.748.613

C.2.1.4.B) PROGETTI DI CORSI DI LAUREA E POST LAUREA IN COLLABORAZIONE CON UNIVERSITÀ STRANIERE CON PARTICOLARE ATTENZIONE AI CORSI CHE RILASCIANO TITOLI CONGIUNTI O DOPPI TITOLI.

Asse	C – Istruzione e formazione
Priorità di Investimento	C.2 (10.ii) - Migliorare la qualità e l'efficacia dell'istruzione superiore e di livello equivalente e l'accesso alla stessa, al fine di aumentare la partecipazione e i tassi di riuscita specie per i gruppi svantaggiati
Obiettivo Specifico	C.2.1 - Innalzamento dei livelli di competenze, di partecipazione e di successo formativo nell'istruzione universitaria e/o equivalente
Azione	C.2.1.4 - Interventi per l'internazionalizzazione dei percorsi formativi e per l'attrattività internazionale degli istituti di istruzione universitaria o equivalente, con particolare attenzione alla promozione di corsi di dottorato inseriti in reti nazionali e internazionali, nonché coerenti con le linee strategiche del Piano Nazionale della Ricerca

RESPONSABILE DI ATTIVITÀ (RdA)

- Settore Diritto allo studio universitario e sostegno alla ricerca

ORGANISMO INTERMEDIO (EVENTUALE)

BENEFICIARI

- Università

SOGGETTI DESTINATARI DELL'INTERVENTO

- Studenti, laureati, ricercatori

RISORSE FINANZIARIE

2014	2015	2016	2017	2018	2019	2020	Totale
655.107	694.824	796.915	812.865	829.133	845.728	862.651	5.497.223

C.3.1.1.A) FORMAZIONE PER L'INSERIMENTO LAVORATIVO

Asse	C – Istruzione e formazione
Priorità di Investimento	<i>C.3 (10.iv)</i> - Migliorare l'aderenza al mercato del lavoro dei sistemi d'insegnamento e di formazione, favorendo il passaggio dall'istruzione al mondo del lavoro, e rafforzare e i sistemi di istruzione e formazione professionale e migliorandone la loro qualità, anche mediante meccanismi di anticipazione delle competenze, l'adeguamento dei curricula e l'introduzione e lo sviluppo di programmi di apprendimento basati sul lavoro, inclusi i sistemi di apprendimento duale e di apprendistato.
Obiettivo Specifico	<i>C.3.1</i> - Accrescimento delle competenze della forza lavoro e agevolare la mobilità, l'inserimento/reinserimento lavorativo
Azione	<i>C.3.1.1</i> - Interventi formativi (anche a domanda individuale) strettamente collegati alle esigenze di inserimento e reinserimento lavorativo, prioritariamente indirizzati ai target maggiormente sensibili (over 55, disoccupati di lunga durata, cittadini con bassa scolarità) e alle iniziative di formazione specialistica (in particolare rivolti alla green economy, blue economy, servizi alla persona, servizi socio-sanitari, valorizzazione del patrimonio culturale e delle attività culturali)) e per l'imprenditorialità. Percorsi formativi connessi al rilascio di qualificazioni inserite nei repertori nazionale o regionali (anche a domanda individuale) corredati ove appropriato da azioni di orientamento

RESPONSABILE DI ATTIVITÀ (RdA)

- Settore Programmazione formazione strategica e istruzione e formazione tecnica superiore

ORGANISMO INTERMEDIO (EVENTUALE)

BENEFICIARI

- Organismi formativi

SOGGETTI DESTINATARI DELL'INTERVENTO

- Inattivi, inoccupati, disoccupati

RISORSE FINANZIARIE

2014	2015	2016	2017	2018	2019	2020	Totale
3.521.200	3.734.686	4.283.425	4.369.153	4.456.593	4.545.779	4.636.743	29.547.579

C.3.1.1.B) FORMAZIONE PER L'INSERIMENTO LAVORATIVO, IN PARTICOLARE A LIVELLO TERRITORIALE E A CARATTERE RICORRENTE

Asse	C – Istruzione e formazione
Priorità di Investimento	<i>C.3 (10.iv)</i> - Migliorare l'aderenza al mercato del lavoro dei sistemi d'insegnamento e di formazione, favorendo il passaggio dall'istruzione al mondo del lavoro, e rafforzare e i sistemi di istruzione e formazione professionale e migliorandone la loro qualità, anche mediante meccanismi di anticipazione delle competenze, l'adeguamento dei curricula e l'introduzione e lo sviluppo di programmi di apprendimento basati sul lavoro, inclusi i sistemi di apprendimento duale e di apprendistato.
Obiettivo Specifico	<i>C.3.1</i> - Accrescimento delle competenze della forza lavoro e agevolare la mobilità, l'inserimento/reinserimento lavorativo
Azione	<i>C.3.1.1</i> - Interventi formativi (anche a domanda individuale) strettamente collegati alle esigenze di inserimento e reinserimento lavorativo, prioritariamente indirizzati ai target maggiormente sensibili (over 55, disoccupati di lunga durata, cittadini con bassa scolarità) e alle iniziative di formazione specialistica (in particolare rivolti alla green economy, blue economy, servizi alla persona, servizi socio-sanitari, valorizzazione del patrimonio culturale e delle attività culturali)) e per l'imprenditorialità. Percorsi formativi connessi al rilascio di qualificazioni inserite nei repertori nazionale o regionali (anche a domanda individuale) corredati ove appropriato da azioni di orientamento

RESPONSABILE DI ATTIVITÀ (RD)

- Settore Programmazione in materia di formazione continua, territoriale e a domanda individuale. Interventi gestionali per gli ambiti territoriali di Grosseto e Livorno

ORGANISMO INTERMEDIO (EVENTUALE)

BENEFICIARI

- Organismi formativi; Settore Programmazione in materia di formazione continua, territoriale e a domanda individuale. Interventi gestionali per gli ambiti territoriali di Grosseto e Livorno

SOGGETTI DESTINATARI DELL'INTERVENTO

- Inattivi, inoccupati, disoccupati

RISORSE FINANZIARIE

2014	2015	2016	2017	2018	2019	2020	Totale
4.258.195	4.516.365	5.179.956	5.283.627	5.389.368	5.497.221	5.607.224	35.731.956

C.3.1.2.A) SISTEMA COMPETENZE

Asse	C – Istruzione e formazione
Priorità di Investimento	<i>C.3 (10.iv)</i> - Migliorare l'aderenza al mercato del lavoro dei sistemi d'insegnamento e di formazione, favorendo il passaggio dall'istruzione al mondo del lavoro, e rafforzare e i sistemi di istruzione e formazione professionale e migliorandone la loro qualità, anche mediante meccanismi di anticipazione delle competenze, l'adeguamento dei curricula e l'introduzione e lo sviluppo di programmi di apprendimento basati sul lavoro, inclusi i sistemi di apprendimento duale e di apprendistato.
Obiettivo Specifico	<i>C.3.1</i> - Accrescimento delle competenze della forza lavoro e agevolare la mobilità, l'inserimento/reinserimento lavorativo
Azione	<i>C.3.1.2</i> - Costruzione del Repertorio nazionale dei titoli di studio e delle qualificazioni professionali collegato al quadro europeo (EQF) e implementazione del sistema pubblico nazionale di certificazione delle competenze con lo sviluppo e/o miglioramento dei servizi di orientamento e di validazione e certificazione degli esiti degli apprendimenti conseguiti anche in contesti non formali e informali

RESPONSABILE DI ATTIVITÀ (RdA)

- Settore Sistema regionale della formazione. Programmazione lefp, apprendistato e tirocini

ORGANISMO INTERMEDIO (EVENTUALE)

BENEFICIARI

- Settore Sistema regionale della formazione. Programmazione lefp, apprendistato e tirocini

SOGGETTI DESTINATARI DELL'INTERVENTO

- NA

RISORSE FINANZIARIE

2014	2015	2016	2017	2018	2019	2020	Totale
573.219	607.972	8.559		725.492	740.011	754.819	3.410.072

C.3.1.2.B) ACCREDITAMENTO ORGANISMI FORMATIVI

Asse	C – Istruzione e formazione
Priorità di Investimento	<i>C.3 (10.iv)</i> - Migliorare l'aderenza al mercato del lavoro dei sistemi d'insegnamento e di formazione, favorendo il passaggio dall'istruzione al mondo del lavoro, e rafforzare e i sistemi di istruzione e formazione professionale e migliorandone la loro qualità, anche mediante meccanismi di anticipazione delle competenze, l'adeguamento dei curricula e l'introduzione e lo sviluppo di programmi di apprendimento basati sul lavoro, inclusi i sistemi di apprendimento duale e di apprendistato.
Obiettivo Specifico	<i>C.3.1</i> - Accrescimento delle competenze della forza lavoro e agevolare la mobilità, l'inserimento/reinserimento lavorativo
Azione	<i>C.3.1.2</i> - Costruzione del Repertorio nazionale dei titoli di studio e delle qualificazioni professionali collegato al quadro europeo (EQF) e implementazione del sistema pubblico nazionale di certificazione delle competenze con lo sviluppo e/o miglioramento dei servizi di orientamento e di validazione e certificazione degli esiti degli apprendimenti conseguiti anche in contesti non formali e informali

RESPONSABILE DI ATTIVITÀ (RdA)

- Settore Sistema regionale della formazione. Programmazione lefp, apprendistato e tirocini

ORGANISMO INTERMEDIO (EVENTUALE)

BENEFICIARI

- Settore Sistema regionale della formazione. Programmazione lefp, apprendistato e tirocini

SOGGETTI DESTINATARI DELL'INTERVENTO

- NA

RISORSE FINANZIARIE

2014	2015	2016	2017	2018	2019	2020	Totale
491.329	521.119	548.987	479.648	491.850	374.297	386.989	3.294.219

C.3.1.2.C) SISTEMA INFORMATIVO PER L'ACCREDITAMENTO

Asse	C – Istruzione e formazione
Priorità di Investimento	<i>C.3 (10.iv)</i> - Migliorare l'aderenza al mercato del lavoro dei sistemi d'insegnamento e di formazione, favorendo il passaggio dall'istruzione al mondo del lavoro, e rafforzare e i sistemi di istruzione e formazione professionale e migliorandone la loro qualità, anche mediante meccanismi di anticipazione delle competenze, l'adeguamento dei curricula e l'introduzione e lo sviluppo di programmi di apprendimento basati sul lavoro, inclusi i sistemi di apprendimento duale e di apprendistato.
Obiettivo Specifico	<i>C.3.1</i> - Accrescimento delle competenze della forza lavoro e agevolare la mobilità, l'inserimento/reinserimento lavorativo
Azione	<i>C.3.1.2</i> - Costruzione del Repertorio nazionale dei titoli di studio e delle qualificazioni professionali collegato al quadro europeo (EQF) e implementazione del sistema pubblico nazionale di certificazione delle competenze con lo sviluppo e/o miglioramento dei servizi di orientamento e di validazione e certificazione degli esiti degli apprendimenti conseguiti anche in contesti non formali e informali

RESPONSABILE DI ATTIVITÀ (RdA)

- Settore Sistemi informativi e tecnologie della conoscenza

ORGANISMO INTERMEDIO (EVENTUALE)

BENEFICIARI

- Settore Sistemi informativi e tecnologie della conoscenza

SOGGETTI DESTINATARI DELL'INTERVENTO

- NA

RISORSE FINANZIARIE

2014	2015	2016	2017	2018	2019	2020	Totale
-	-	48.700	130.000	130.000	260.000	260.000	828.700

C.3.1.2.d – SUPPORTO ALLA VALIDAZIONE DELLE COMPETENZE.

Asse	C – Istruzione e formazione
Priorità di Investimento	<i>C.3 (10.iv)</i> - Migliorare l'aderenza al mercato del lavoro dei sistemi d'insegnamento e di formazione, favorendo il passaggio dall'istruzione al mondo del lavoro, e rafforzare e i sistemi di istruzione e formazione professionale e migliorandone la loro qualità, anche mediante meccanismi di anticipazione delle competenze, l'adeguamento dei curricula e l'introduzione e lo sviluppo di programmi di apprendimento basati sul lavoro, inclusi i sistemi di apprendimento duale e di apprendistato.
Obiettivo Specifico	<i>C.3.1</i> - Accrescimento delle competenze della forza lavoro e agevolare la mobilità, l'inserimento/reinserimento lavorativo
Azione	<i>C.3.1.2</i> - Costruzione del Repertorio nazionale dei titoli di studio e delle qualificazioni professionali collegato al quadro europeo (EQF) e implementazione del sistema pubblico nazionale di certificazione delle competenze con lo sviluppo e/o miglioramento dei servizi di orientamento e di validazione e certificazione degli esiti degli apprendimenti conseguiti anche in contesti non formali e informali

RESPONSABILE DI ATTIVITÀ (RdA)

- Settore Lavoro

ORGANISMO INTERMEDIO (EVENTUALE)

BENEFICIARI

- Settore Lavoro

SOGGETTI DESTINATARI DELL'INTERVENTO

- NA

RISORSE FINANZIARIE

2014	2015	2016	2017	2018	2019	2020	Totale
		688.743	711.257				1.400.000

C.3.1.3.A) FORMAZIONE FORMATORI

Asse	C – Istruzione e formazione
Priorità di Investimento	<i>C.3 (10.iv)</i> - Migliorare l'aderenza al mercato del lavoro dei sistemi d'insegnamento e di formazione, favorendo il passaggio dall'istruzione al mondo del lavoro, e rafforzare e i sistemi di istruzione e formazione professionale e migliorandone la loro qualità, anche mediante meccanismi di anticipazione delle competenze, l'adeguamento dei curricula e l'introduzione e lo sviluppo di programmi di apprendimento basati sul lavoro, inclusi i sistemi di apprendimento duale e di apprendistato.
Obiettivo Specifico	<i>C.3.1</i> - Accrescimento delle competenze della forza lavoro e agevolare la mobilità, l'inserimento/reinserimento lavorativo
Azione	<i>C.3.1.3</i> - Interventi di supporto agli operatori del sistema ed in particolare di aggiornamento dei formatori e altre figure di supporto, al fine di favorire la diffusione di metodologie didattiche e approcci adeguati all'utenza adulta, anche attraverso la promozione di periodi di inserimento in azienda

RESPONSABILE DI ATTIVITÀ (RdA)

- Settore Sistema regionale della formazione. Programmazione lefp, apprendistato e tirocini

ORGANISMO INTERMEDIO (EVENTUALE)

BENEFICIARI

- Organismi formativi

SOGGETTI DESTINATARI DELL'INTERVENTO

- Operatori del sistema

RISORSE FINANZIARIE

2014	2015	2016	2017	2018	2019	2020	Totale
163.776	173.707	199.230	203.217	207.283	211.431	215.662	1.374.306

C.3.2.1.A) CORSI DI ISTRUZIONE FORMAZIONE TECNICA SUPERIORE (IFTS)

Asse	C – Istruzione e formazione
Priorità di Investimento	<i>C.3 (10.iv)</i> - Migliorare l'aderenza al mercato del lavoro dei sistemi d'insegnamento e di formazione, favorendo il passaggio dall'istruzione al mondo del lavoro, e rafforzare e i sistemi di istruzione e formazione professionale e migliorandone la loro qualità, anche mediante meccanismi di anticipazione delle competenze, l'adeguamento dei curricula e l'introduzione e lo sviluppo di programmi di apprendimento basati sul lavoro, inclusi i sistemi di apprendimento duale e di apprendistato.
Obiettivo Specifico	<i>C.3.2</i> - Qualificazione dell'offerta di istruzione e formazione tecnica e professionale
Azione	<i>C.3.2.1</i> - Azioni formative professionalizzanti connesse con i fabbisogni dei sistemi produttivi locali, e in particolare rafforzamento degli IFTS, e dei Poli tecnico professionali, in una logica di integrazione e continuità con l'Istruzione e la formazione professionale iniziale e in stretta connessione con i fabbisogni espressi dal tessuto produttivo

RESPONSABILE DI ATTIVITÀ (RdA)

- Settore Programmazione formazione strategica e istruzione e formazione tecnica superiore

ORGANISMO INTERMEDIO (EVENTUALE)

BENEFICIARI

- Organismi formativi (in partenariato con scuole, università, imprese)

SOGGETTI DESTINATARI DELL'INTERVENTO

- Giovani e adulti

RISORSE FINANZIARIE

2014	2015	2016	2017	2018	2019	2020	Totale
1.228.327	1.302.798	1.494.218	1.524.123	1.554.625	1.585.736	1.617.468	10.307.295

C.3.2.1.B) ATTIVITÀ DEI POLI TECNICO-PROFESSIONALI

Asse	C – Istruzione e formazione
Priorità di Investimento	<i>C.3 (10.iv)</i> - Migliorare l'aderenza al mercato del lavoro dei sistemi d'insegnamento e di formazione, favorendo il passaggio dall'istruzione al mondo del lavoro, e rafforzare e i sistemi di istruzione e formazione professionale e migliorandone la loro qualità, anche mediante meccanismi di anticipazione delle competenze, l'adeguamento dei curricula e l'introduzione e lo sviluppo di programmi di apprendimento basati sul lavoro, inclusi i sistemi di apprendimento duale e di apprendistato.
Obiettivo Specifico	<i>C.3.2</i> - Qualificazione dell'offerta di istruzione e formazione tecnica e professionale
Azione	<i>C.3.2.1</i> - Azioni formative professionalizzanti connesse con i fabbisogni dei sistemi produttivi locali, e in particolare rafforzamento degli IFTS, e dei Poli tecnico professionali, in una logica di integrazione e continuità con l'Istruzione e la formazione professionale iniziale e in stretta connessione con i fabbisogni espressi dal tessuto produttivo

RESPONSABILE DI ATTIVITÀ (RDA)

- Settore Programmazione formazione strategica e istruzione e formazione tecnica superiore

ORGANISMO INTERMEDIO (EVENTUALE)

BENEFICIARI

- Scuole

SOGGETTI DESTINATARI DELL'INTERVENTO

- Studenti

RISORSE FINANZIARIE

2014	2015	2016	2017	2018	2019	2020	Totale
163.776	173.707	199.230	203.217	207.283	211.431	215.662	1.374.306

C.3.2.2.A) RAFFORZAMENTO ISTITUTI TECNICI E PROFESSIONALI

Asse	C – Istruzione e formazione
Priorità di Investimento	<i>C.3 (10.iv)</i> - Migliorare l'aderenza al mercato del lavoro dei sistemi d'insegnamento e di formazione, favorendo il passaggio dall'istruzione al mondo del lavoro, e rafforzare e i sistemi di istruzione e formazione professionale e migliorandone la loro qualità, anche mediante meccanismi di anticipazione delle competenze, l'adeguamento dei curricula e l'introduzione e lo sviluppo di programmi di apprendimento basati sul lavoro, inclusi i sistemi di apprendimento duale e di apprendistato.
Obiettivo Specifico	<i>C.3.2</i> - Qualificazione dell'offerta di istruzione e formazione tecnica e professionale
Azione	<i>C.3.2.2</i> - Interventi qualificanti per il miglioramento dell'offerta formativa volta allo sviluppo delle competenze e delle abilità trasversali per l'occupazione: educazione all'imprenditorialità, spirito di impresa, etc

RESPONSABILE DI ATTIVITÀ (RdA)

- Settore Programmazione formazione strategica e istruzione e formazione tecnica superiore

ORGANISMO INTERMEDIO (EVENTUALE)

BENEFICIARI

- Scuole superiori

SOGGETTI DESTINATARI DELL'INTERVENTO

- Studenti

RISORSE FINANZIARIE

2014	2015	2016	2017	2018	2019	2020	Totale
818.884	868.532	996.145	1.016.082	1.036.417	1.057.158	1.078.312	6.871.530

C.3.3.1.A) PROGETTO TRIO

Asse	C – Istruzione e formazione
Priorità di Investimento	<i>C.3 (10.iv)</i> - Migliorare l'aderenza al mercato del lavoro dei sistemi d'insegnamento e di formazione, favorendo il passaggio dall'istruzione al mondo del lavoro, e rafforzare e i sistemi di istruzione e formazione professionale e migliorandone la loro qualità, anche mediante meccanismi di anticipazione delle competenze, l'adeguamento dei curricula e l'introduzione e lo sviluppo di programmi di apprendimento basati sul lavoro, inclusi i sistemi di apprendimento duale e di apprendistato.
Obiettivo Specifico	<i>C.3.3</i> - Diffusione della società della conoscenza nel mondo della scuola e della formazione e adozione di approcci didattici innovativi
Azione	<i>C.3.3.1</i> - Promozione di percorsi di e-learning e sviluppo di risorse di apprendimento on line (es. video lezioni)

RESPONSABILE DI ATTIVITÀ (RDA)

- Settore Sistema regionale della formazione. Programmazione lefp, apprendistato e tirocini

ORGANISMO INTERMEDIO (EVENTUALE)

BENEFICIARI

- Settore Sistema regionale della formazione. Programmazione lefp, apprendistato e tirocini

SOGGETTI DESTINATARI DELL'INTERVENTO

- Giovani e adulti

RISORSE FINANZIARIE

2014	2015	2016	2017	2018	2019	2020	Totale
1.637.766	1.737.064	1.992.291	2.032.165	2.072.834	2.114.315	2.156.625	13.743.060

D.1.1.1.A) SISTEMA INFORMATIVO LAVORO (IDOL)

Asse	Asse D - Capacità istituzionale e amministrativa
Priorità di Investimento	<i>D.1 (11.i)</i> - Investimento nella capacità istituzionale e nell'efficacia delle amministrazioni pubbliche e dei servizi pubblici a livello nazionale, regionale e locale nell'ottica delle riforme, di una migliore regolamentazione e di una buona governance
Obiettivo Specifico	<i>D.1.1</i> - Aumento della trasparenza e interoperabilità, e dell'accesso ai dati pubblici
Azione	<i>D.1.1.1</i> - Miglioramento dei processi organizzativi per una migliore integrazione e interoperabilità delle basi informative, statistiche e amministrative, prioritariamente Istruzione, Lavoro, Previdenza e Servizi Sociali, Terzo Settore, Interni ed Affari Esteri e Pubbliche Amministrazioni

RESPONSABILE DI ATTIVITÀ (RdA)

- Settore Sistemi informativi e tecnologie della conoscenza

ORGANISMO INTERMEDIO (EVENTUALE)

BENEFICIARI

- Settore Sistemi informativi e tecnologie della conoscenza

SOGGETTI DESTINATARI DELL'INTERVENTO

- NA

RISORSE FINANZIARIE

2014	2015	2016	2017	2018	2019	2020	Totale
327.553	347.413	398.459	406.433	414.567	422.863	431.325	2.748.613

D.1.2.1.A) AZIONI DI QUALIFICAZIONE ED EMPOWERMENT DELLE ISTITUZIONI, DEGLI OPERATORI E DEGLI STAKEHOLDERS

Asse	Asse D - Capacità istituzionale e amministrativa
Priorità di Investimento	<i>D.1 (11.i)</i> - Investimento nella capacità istituzionale e nell'efficacia delle amministrazioni pubbliche e dei servizi pubblici a livello nazionale, regionale e locale nell'ottica delle riforme, di una migliore regolamentazione e di una buona governance
Obiettivo Specifico	<i>D.1.2</i> - Miglioramento delle prestazioni della pubblica amministrazione
Azione	<i>D.1.2.1</i> - Azioni di qualificazione ed empowerment delle istituzioni, degli operatori e degli stakeholders [ivi compreso il personale coinvolto nei sistemi di istruzione, formazione, lavoro e servizi per l'impiego e politiche sociali, il personale dei servizi sanitari, il personale degli enti locali (ad es. SUAP e SUE), delle dogane, delle forze di polizia]

RESPONSABILE DI ATTIVITÀ (RDA)

- Settore Organizzazione e sviluppo risorse umane

ORGANISMO INTERMEDIO (EVENTUALE)

BENEFICIARI

- Settore Organizzazione e sviluppo risorse umane

SOGGETTI DESTINATARI DELL'INTERVENTO

- Operatori del sistema

RISORSE FINANZIARIE

2014	2015	2016	2017	2018	2019	2020	Totale
327.554	347.413	398.458	406.433	414.567	422.863	431.325	2.748.613

E.1.1.1.A) SUPPORTO ALLA PROGRAMMAZIONE E ALL'ATTUAZIONE DEL POR E AL RAFFORZAMENTO DELLE RISORSE TECNICHE E DELLE DOTAZIONI DI PERSONALE

Asse	ASSE E - ASSISTENZA TECNICA
Priorità di Investimento	
Obiettivo Specifico	E.1.1 - Sostenere l'esecuzione del programma operativo nelle sue principali fasi di preparazione, gestione, sorveglianza e controllo
Azione	E.1.1.1. - Azioni di sistema a supporto della realizzazione del POR

RESPONSABILE DI ATTIVITÀ (RdA)

- Settore Autorità di Gestione POR FSE

ORGANISMO INTERMEDIO (EVENTUALE)

BENEFICIARI

- Autorità di Gestione POR FSE, altri RdA

SOGGETTI DESTINATARI DELL'INTERVENTO

- NA

RISORSE FINANZIARIE*

2014	2015	2016	2017	2018	2019	2020	Totale
2.271.036	2.408.730	2.762.643	2.817.935	2.874.331	2.931.850	2.990.519	19.057.044

**di cui:*

- euro 316.500 a valere sull'annualità 2015 sono allocate al Settore Lavoro
- euro 35.000 a valere sull'annualità 2016 sono allocate al Settore Innovazione sociale
- euro 48.801,38 a valere sull'annualità 2017 sono allocate al Sistema regionale della Formazione Programmazione IEFP apprendistato e tirocini
- euro 53.000 a valere sull'annualità 2017 sono allocate al Settore Diritto allo studio universitario e sostegno alla ricerca

E.1.1.1.B) PROGETTAZIONE E REALIZZAZIONE DI SISTEMI INFORMATIVI/INFORMATICI PER LA GESTIONE E PER IL MONITORAGGIO DEL PO

Asse	ASSE E - ASSISTENZA TECNICA
Priorità di Investimento	
Obiettivo Specifico	E.1.1 - Sostenere l'esecuzione del programma operativo nelle sue principali fasi di preparazione, gestione, sorveglianza e controllo
Azione	E.1.1.1. - Azioni di sistema a supporto della realizzazione del POR

RESPONSABILE DI ATTIVITÀ (RdA)

- Settore Sistemi informativi e tecnologie della conoscenza

ORGANISMO INTERMEDIO (EVENTUALE)

BENEFICIARI

- Settore Sistemi informativi e tecnologie della conoscenza

SOGGETTI DESTINATARI DELL'INTERVENTO

- NA

RISORSE FINANZIARIE

2014	2015	2016	2017	2018	2019	2020	Totale
436.739	463.216	531.278	541.910	552.755	563.818	575.100	3.664.816

E.1.1.1.C) PREDISPOSIZIONE E ATTUAZIONE DELLA STRATEGIA DI COMUNICAZIONE DEL PO

Asse	ASSE E - ASSISTENZA TECNICA
Priorità di Investimento	
Obiettivo Specifico	E.1.1 - Sostenere l'esecuzione del programma operativo nelle sue principali fasi di preparazione, gestione, sorveglianza e controllo
Azione	E.1.1.1- Azioni di sistema a supporto della realizzazione del POR

RESPONSABILE DI ATTIVITÀ (RDA)

- Settore Autorità di Gestione POR FSE

ORGANISMO INTERMEDIO (EVENTUALE)

BENEFICIARI

- Settore Autorità di Gestione POR FSE

SOGGETTI DESTINATARI DELL'INTERVENTO

- NA

RISORSE FINANZIARIE

2014	2015	2016	2017	2018	2019	2020	Totale
262.043	277.930	318.767	325.146	331.653	338.291	345.060	2.198.890

E.1.1.1.D) ATTIVITÀ DI VALUTAZIONE, CONTROLLO, ISPEZIONE E RENDICONTAZIONE DEGLI INTERVENTI

Asse	ASSE E - ASSISTENZA TECNICA
Priorità di Investimento	
Obiettivo Specifico	E.1.1 - Sostenere l'esecuzione del programma operativo nelle sue principali fasi di preparazione, gestione, sorveglianza e controllo
Azione	E.1.1.1. - Azioni di sistema a supporto della realizzazione del POR

RESPONSABILE DI ATTIVITÀ (RDA)

- Settore Autorità di Gestione POR FSE

ORGANISMO INTERMEDIO (EVENTUALE)

BENEFICIARI

- Autorità di Gestione POR FSE, Autorità di Audit

SOGGETTI DESTINATARI DELL'INTERVENTO

- NA

RISORSE FINANZIARIE*

2014	2015	2016	2017	2018	2019	2020	Totale
262.043	277.930	318.767	325.146	331.653	338.291	345.060	2.198.890

**di cui in favore del Settore Audit:*

- Euro 27.925,80 a valere sull'annualità 2016
- Euro 14.091a valere sull'annualità 2017

E.1.1.1.E) ELABORAZIONE DI VALUTAZIONI FINALIZZATE AD ESAMINARE L'EVOLUZIONE DEL PO

Asse	ASSE E - ASSISTENZA TECNICA
Priorità di Investimento	
Obiettivo Specifico	E.1.1 - Sostenere l'esecuzione del programma operativo nelle sue principali fasi di preparazione, gestione, sorveglianza e controllo
Azione	E.1.1.1. - Azioni di sistema a supporto della realizzazione del POR

RESPONSABILE DI ATTIVITÀ (RdA)

- Settore Autorità di Gestione POR FSE

ORGANISMO INTERMEDIO (EVENTUALE)

BENEFICIARI

- Settore Autorità di Gestione POR FSE

SOGGETTI DESTINATARI DELL'INTERVENTO

- NA

RISORSE FINANZIARIE

2014	2015	2016	2017	2018	2019	2020	Totale
262.043	277.930	318.767	325.147	331.652	338.290	345.059	2.198.888