



MINISTERO DELLE FINANZE
DIREZIONE GENERALE DEL CATASTO E DEI SERVIZI TECNICI ERARIALI
NUOVO CATASTO EDILIZIO URBANO

Lire 200

MODULARIO
F. r.p. red. - 486

Planimetria dell'immobile situato nel Comune di FIRENZE Via G. VERDI n. 16
 Ditta ENTE TOSCANO DI SVILUPPO AGRICOLO FORESTALE - E.T.S.A.F.
 Allegata alla dichiarazione presentata all'Ufficio Tecnico Erariale di FIRENZE

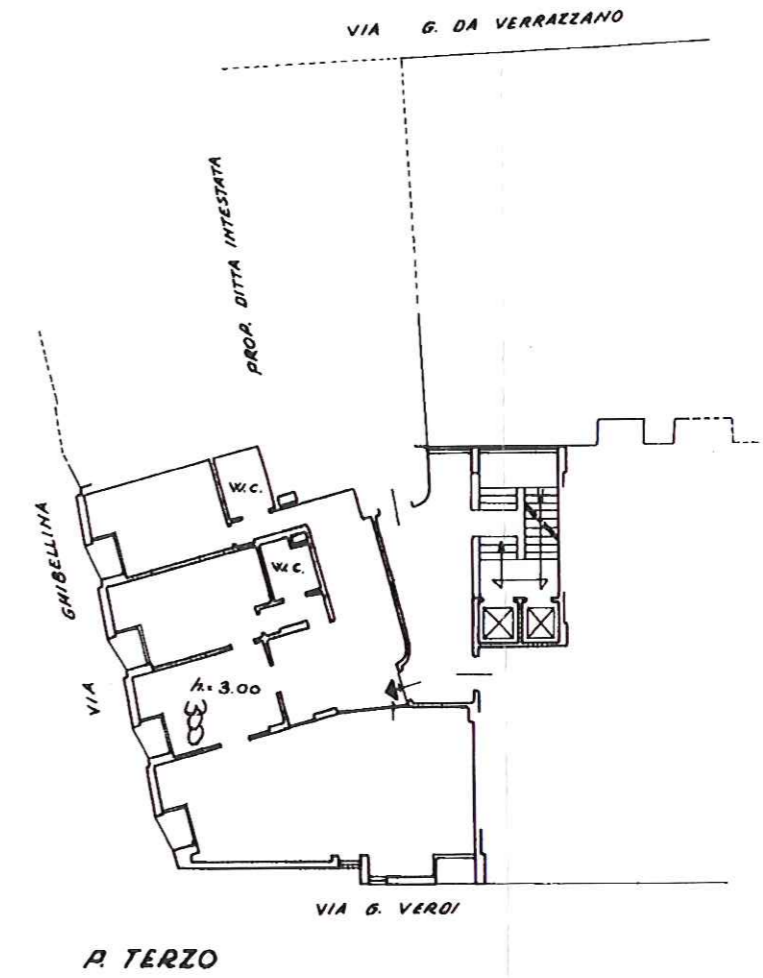
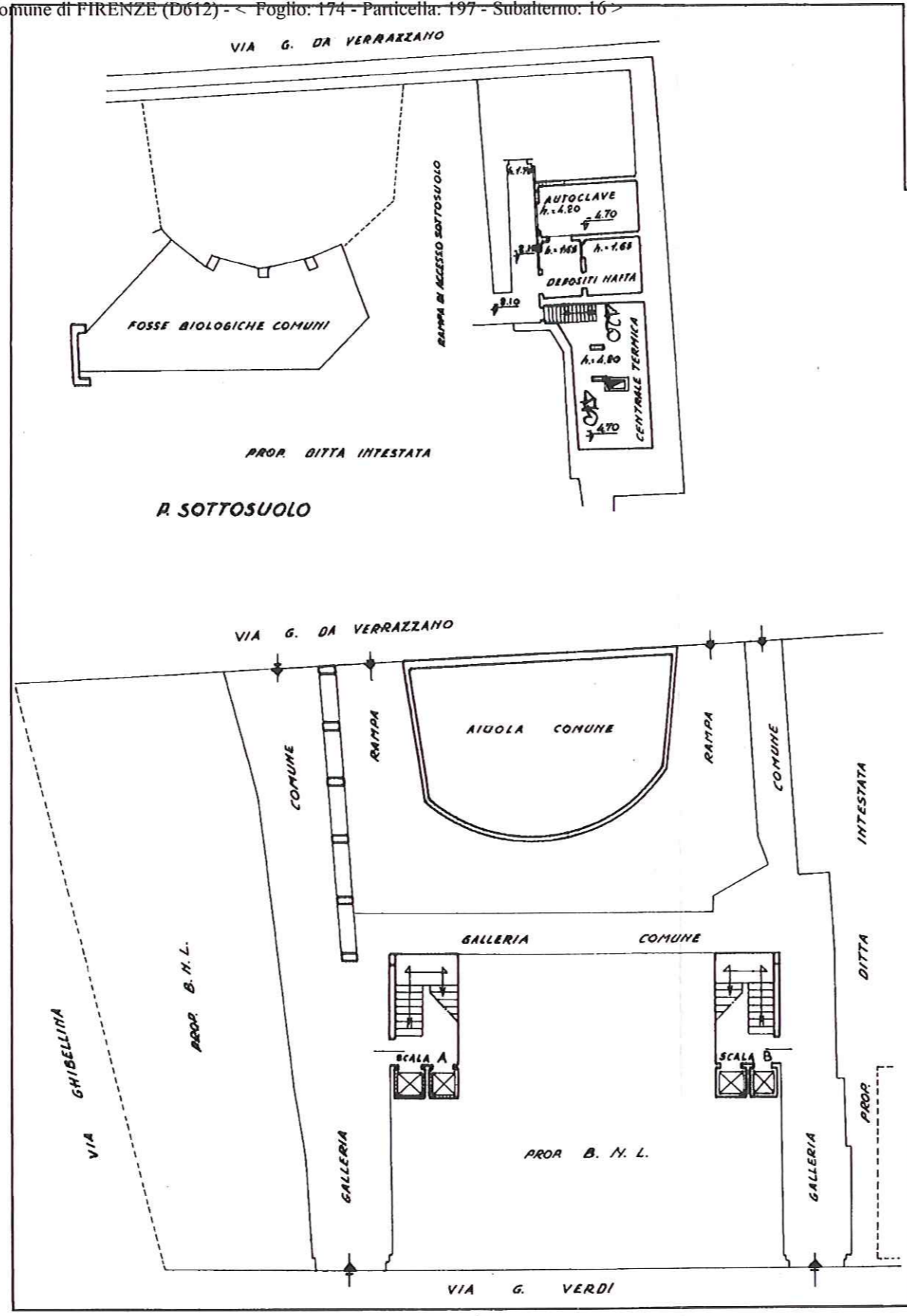

SPAZIO RISERVATO PER LE ANNOTAZIONI D'UFFICIO

DATA	05 MAR 1986
PROT. N°	FOGLIO N° 174 PART. N° 197 SUB. N° 16

Compilata dal Dr. Ing. L. RANOCCHIAI
 (Titolo, nome e cognome del tecnico)
 Iserito all'Albo degli Ingegneri n. 30
 della Provincia di GROSSETO
 DATA 03-02-1986
 Firma: Ranocchiai Luciano

Catasto dei Fabbricati - Situazione al 23/07/2012 - Comune di FIRENZE (D612) - < Foglio: 174 - Particella: 197 - Subalterno: 16 >
 GIUSEPPE VERDI n. 16 piano: 3;
 Data presentazione: 05/03/1986 - Data: 23/07/2012 - n. T21799 - Richiedente: MLZGPP77R28Z112E
 Totale schede: 1 - Formato di acquisizione: A2(420x594) - Formato stampa richiesto: A3(297x420)
 Ultima planimetria in atti