PROTEZIONE CIVILE
Dipartimento della Protezione Civile

Regione Toscana

COMMISSIONE DELLE REGIONI E DELLE PROVINCE AUTONOME

Attuazione dell'articolo 11 della legge 24 giugno 2009, n. 77

MICROZONAZIONE SISMICA

Carta delle microzone omogenee in prospettiva sismica

Tavola G. 04 Gambassi Terme– Pillo – Casenuove – Varma – Badia di Catignano

Scala 1:5000

Regione Toscana

Comune di Gambassi Terme (FI)

Regione	Soggetto realizzatore	Data
Regione Toscana – Settore Sismica	Comune di Gambassi Terme /Servizio Assetto del Territorio RIP Arch. Stefano Ramerini Professionisti incaricati: Dott. Geol. Gino Mallo Dott. Geol. Gabriele Grandini Dott. Geol. Cristina Pesaro Dott. Geol. Francesco Pecorelli Sistemi Informativi e Informatici Dott. Ing. Giuseppe Lanzilotti Dott. Ing. Giuseppe Lanzilotti	Ottobre 2020

Legenda

Punti di misura di rumore ambientale

Punto di misura di rumore ambientale con indicazione del valore di f0

Zone stabili

Substrato lapideo / stratificato

Zone stabili suscettibili di amplificazioni locali

- Zona 1
- Zona 2
- Zona 3
- Zona 4
- Zona 5
- Zona 6
- Zona 7
- Zona 8
- Zona 9
- Zona 10
- Zona 11
- Zona 12
- Zona 2099

Zone di attenzione per instabilità

ZONE DI INSTABILITA'
Zone di instabilità di versante
Zona di attenzione per Faglie Attive e Capaci
Zona di attenzione per sovrapposizione di instabilità Differenti
Zona di attenzione per Cedimenti Differenziali
Zona di attenzione per Liquefazione

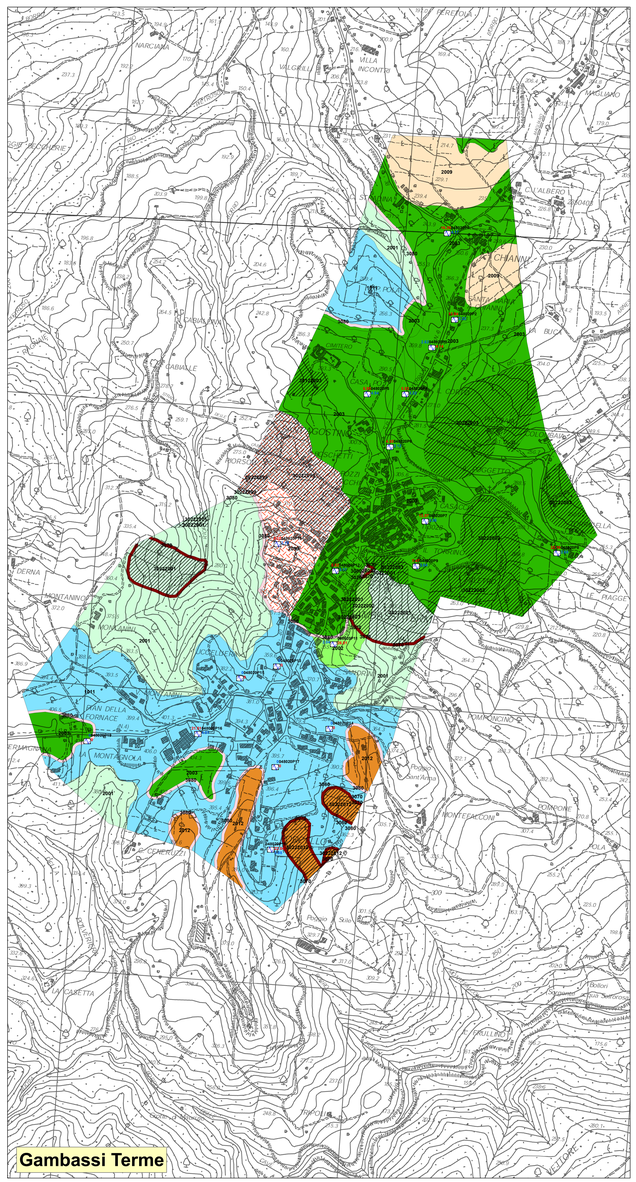

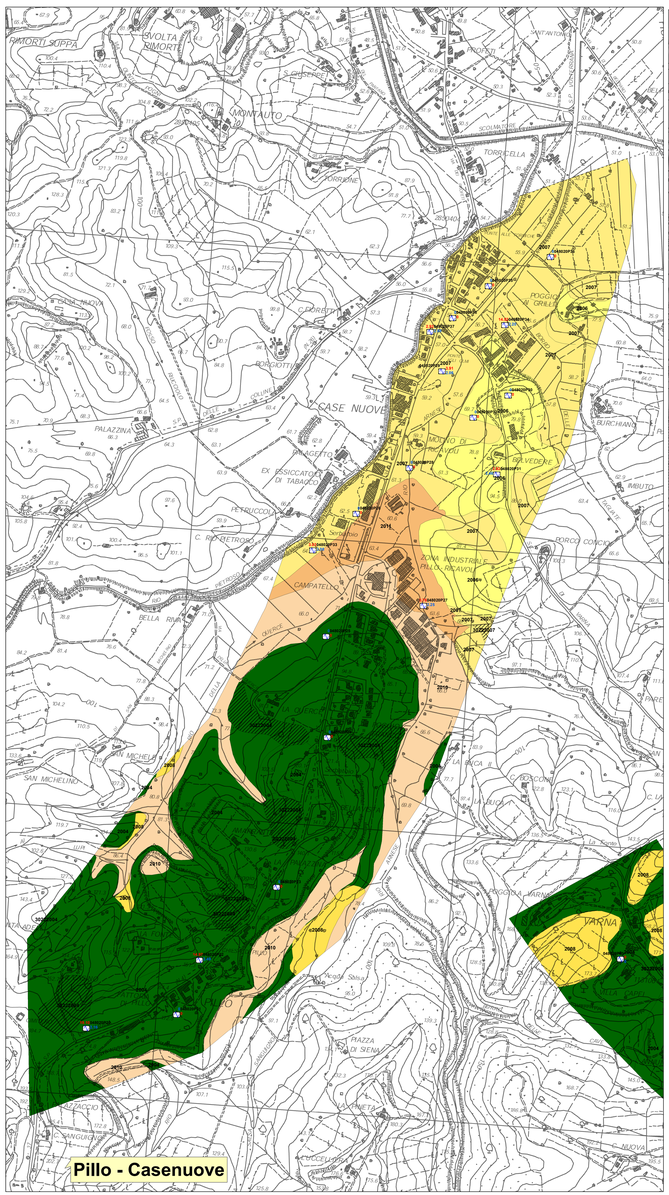

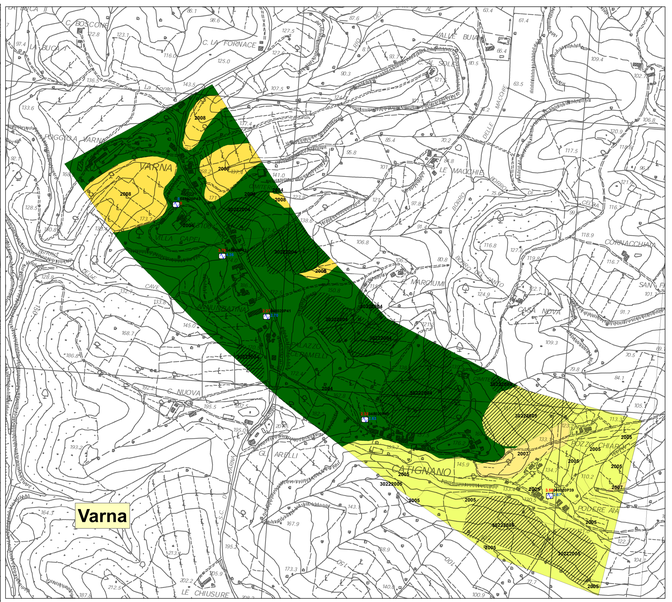

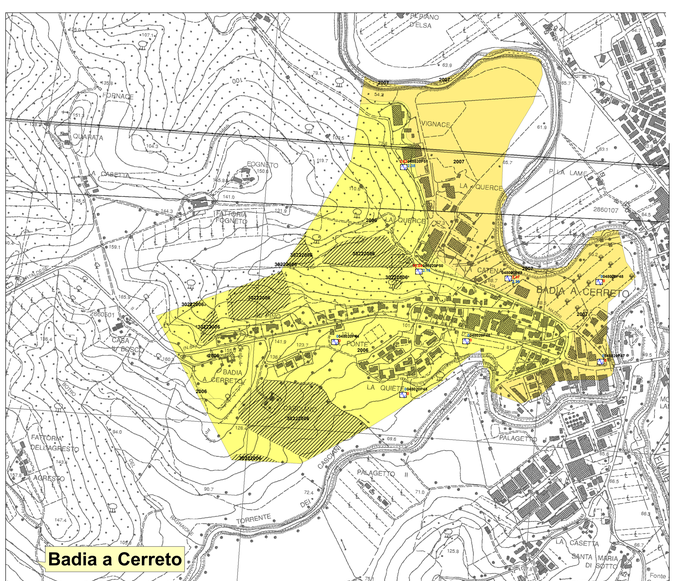

ZONE STABILI

Zona 1011

ZONE STABILI SUSCETTIBILI DI AMPLIFICAZIONI LOCALI

Z1 Zona 2001

Z2 Zona 2002

Z3 Zona 2003

Z4 Zona 2004

Z5 Zona 2005

Z6 Zona 2006

Z7 Zona 2007

Z8 Zona 2008

Z9 Zona 2009

Z10 Zona 2010

Z11 Zona 2011

Z12 Zona 2012

Zona 2099