

VENTURINA TERME

PIOMBINO

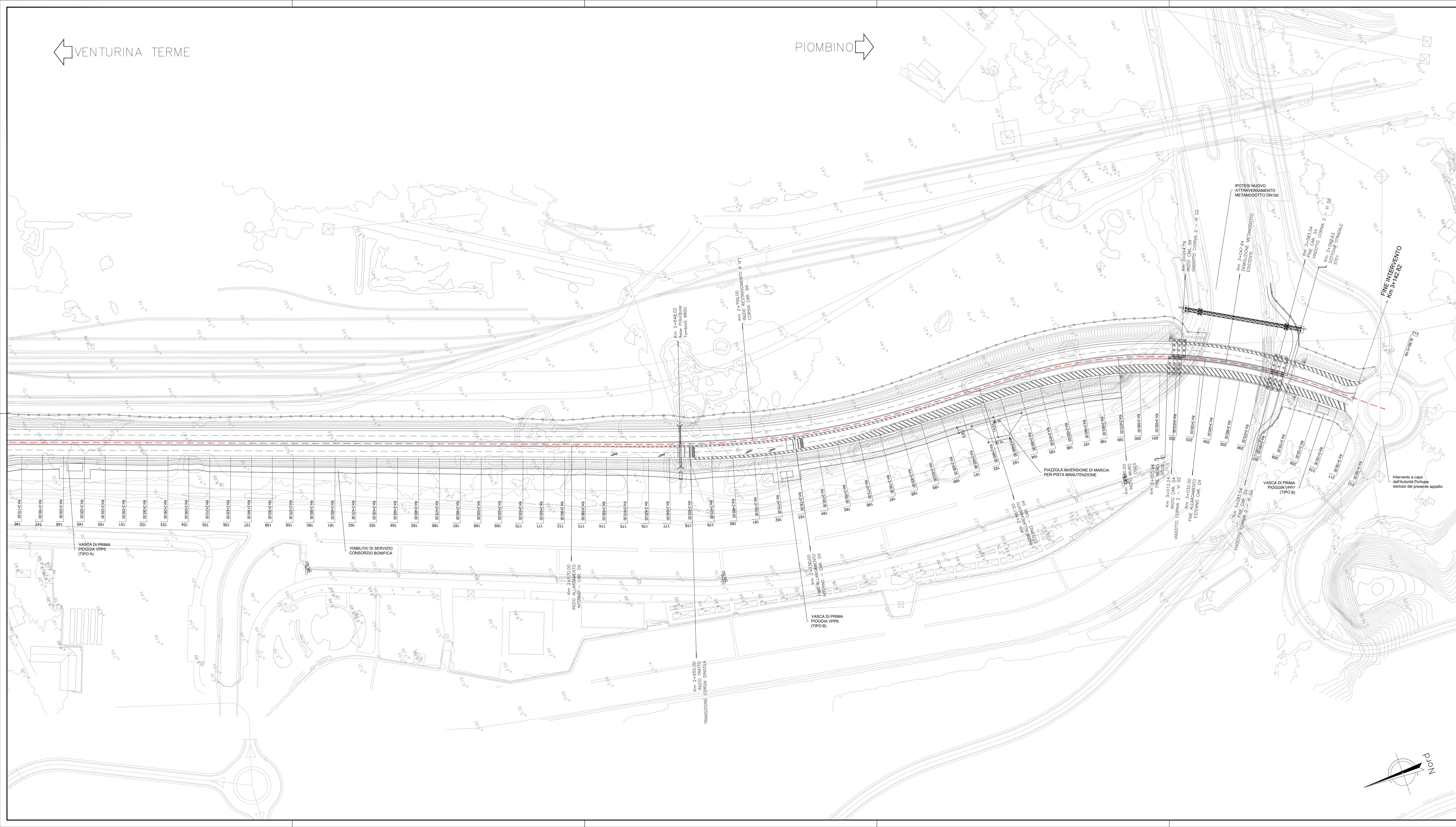

KEYMAP

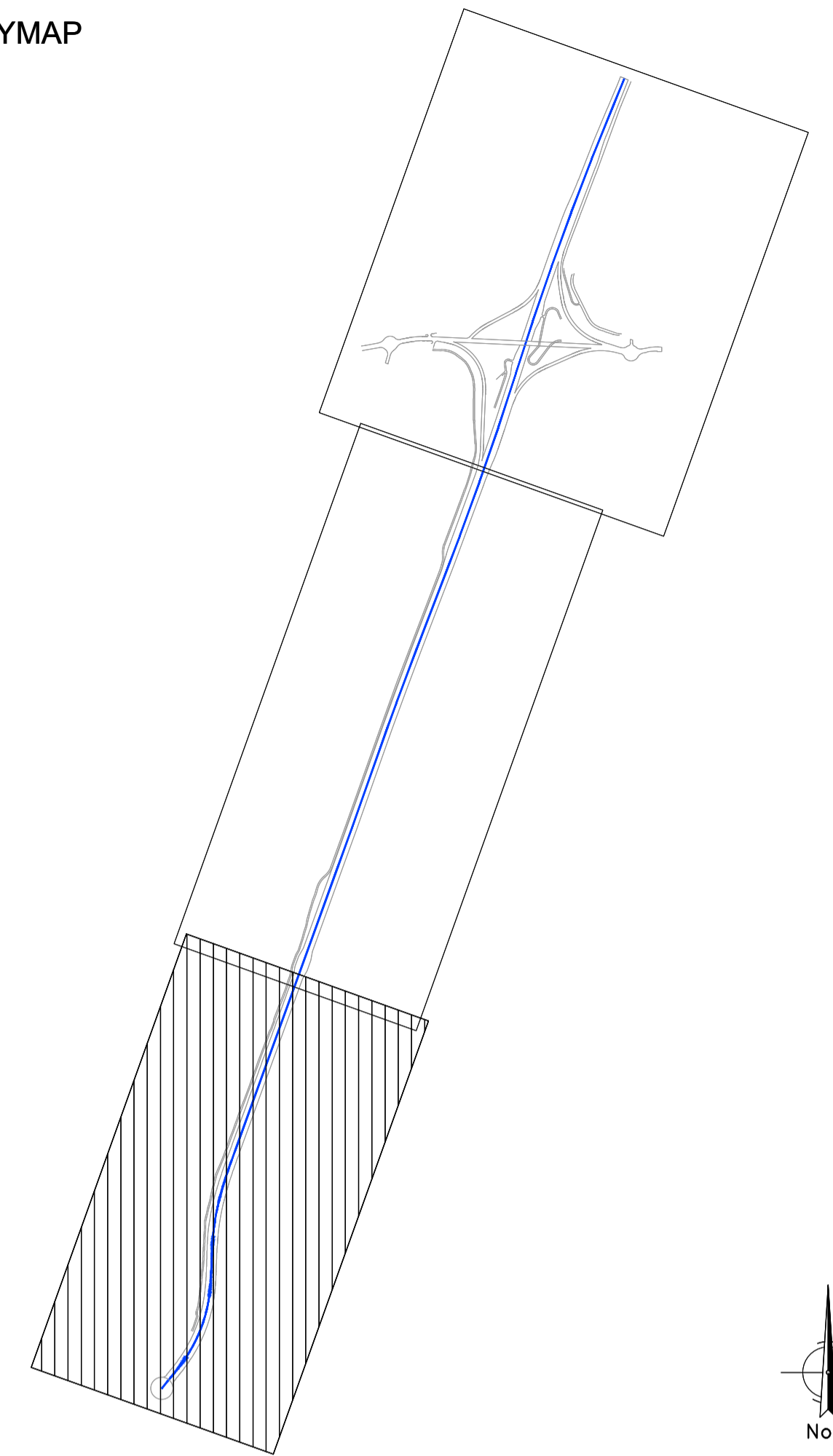

Nota: la prog. Km 0+000.00 del progetto esecutivo è stata anticipata di 100.00 m rispetto a quella del progetto definitivo.

Sanas GRUPPO FS ITALIANI **90** Direzione Progettazione e Realizzazione Lavori

S.S. 398 "Via Val di Cornia"
 Bretella di collegamento tra l'Autostrada Tirrenica A12 e il Porto di Piombino
 LOTTO 1 - Svincolo di Geodetica-Gagno

PROGETTO ESECUTIVO COD. F12

PROGETTAZIONE: ATI SINTAGMA - GDG - ICARIA

IL RESPONSABILE DELL'INTEGRAZIONE DELLE PRESTAZIONI SPECIALISTICHE:
 Dott. Ing. Nando Granieri
 Ordine degli Ingegneri della Prov. di Perugia n° A351

IL GRUPPO DI PROGETTAZIONE:
 MANDATARIA: **Sintagma** **TECHNICAL DESIGN GROUP** **ICARIA** società di ingegneria

IL PROGETTISTA:
 Dott. Ing. Luca Nani
 Ordine degli Ingegneri della Prov. di Perugia n° A2445

IL GEOLOGO:
 Dott. Geol. Giorgio Cerquigni
 Ordine dei Geologi della Regione Umbria n°108

IL R.U.P. Ing. Raffaele Franco Carso

IL COORDINATORE PER LA SICUREZZA IN FASE DI PROGETTAZIONE:
 Dott. Ing. Filippo Pambianco
 Ordine degli Ingegneri della Prov. di Perugia n° A1373

PROTOCOLLO DATA

PROGETTO STRADALE ASSE PRINCIPALE
 Planimetria di progetto - Tav. 3 di 3

| | | | |
|-----------------|---------------------|-----------|--------|
| CODICE PROGETTO | NOME FILE | REVISIONE | SCALA: |
| PROGETTO | PROJ-PS00-T04-PP03 | | |
| PROGETTO | LIV. PROG. IL PROJ. | | |
| DPF112 | E 1801 | | |
| ELAB. | P00PS00TRAIPP03 | | |
| | | B | 1:1000 |

| | | | | | |
|------|---|------------|------------|------------|------------|
| B | Rev. a seguito rapporto intermedio DGSV00152/1 del 06/09/2019 | 06/09/2019 | M.De Turri | S.Scopetto | N.Granieri |
| A | Emissione | 29/03/2019 | M.De Turri | S.Scopetto | N.Granieri |
| REV. | DESCRIZIONE | DATA | REDATTO | VERIFICATO | APPROVATO |