

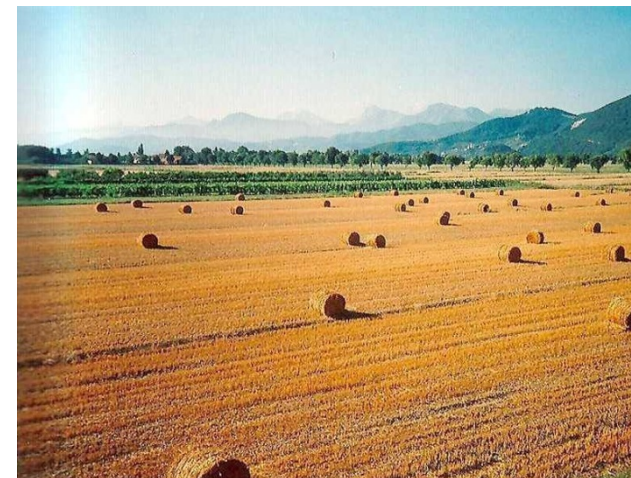

Regione Toscana



Programma di Sviluppo Rurale 2014-2020: proposte di emendamenti e nuovi criteri di selezione

AdG PSR FEASR

Comitato di Sorveglianza - 17 giugno 2016





Regione Toscana

PROPOSTA DI EMENDAMENTI AL PSR 2014-2020

**Ai sensi dell'art. 49 del Reg (UE) 1303/2013, il
CdS «è consultato e, qualora lo ritenga
opportuno, esprime un parere sulle eventuali
modifiche del programma proposte
dall'autorità di gestione»**





Regione Toscana

Proposte di emendamenti al PSR 2014-2020 1/6

Sottomisura 1.1 “Sostegno ad azioni di **formazione professionale e acquisizione di competenze**”.

- Modifica dei beneficiari: si propone di inserire la Regione Toscana fra i beneficiari di questa sottomisura al fine di garantire la continuità formativa per le tematiche inerenti l’AIB (Anti Incendi Boschivi) e la gestione del Patrimonio Agricolo e Forestale Regionale. La Regione Toscana che effettuerà l’incarico nel rispetto della normativa sugli appalti pubblici.
- Introduzione dei costi semplificati: si propone di introdurre i costi semplificati (detti anche costi standard) per la formazione professionale al fine di ridurre gli oneri amministrativi e i costi burocratici delle procedure.



Regione Toscana

Proposte di emendamenti al PSR 2014-2020 2/6

Misura 3 “Regimi di qualità dei prodotti agricoli e alimentari”

Possibilità di attivazione della misura anche al di fuori della progettazione integrata e introduzione di nuovi principi per la selezione. La modifica ha come principale obiettivo quello di **favorire il finanziamento di progetti di promozione dei sistemi di qualità (DOP, IGP, Biologico, integrato) nel mercato europeo, in considerazione della riduzione delle risorse regionali in materia.**

Sottomisura 4.2 “Sostegno a investimenti a favore della trasformazione/ commercializzazione e/o dello sviluppo dei prodotti agricoli”.

La modifica riguarda l’inserimento fra i beneficiari anche di **imprese che effettuano investimenti nella commercializzazione dei prodotti floricoli.**





Regione Toscana

Proposte di emendamenti al PSR 2014-2020 3/6

Aggiornamento del paragrafo 8.1 del PSR
“Condizioni generali di ammissibilità”, lettera m)
“Conformità alle norme Unionali, nazionali e regionali”

Integrazione relativa alla normativa sul lavoro che prevede
l'esclusione dal sostegno degli imprenditori che hanno riportato sentenze definitive di condanna per violazione di normative in materia di lavoro.



Regione Toscana

Proposte di emendamenti al PSR 2014-2020 4/6

Sottomisura 6.1 “Aiuti all'avviamento di imprese per i giovani agricoltori”:

- rendere possibile la presentazione della domanda di aiuto ai giovani che hanno acquisito la Partita IVA nei 12 mesi precedenti anziché nei 6 mesi precedenti alla domanda stessa. Questa modifica **permetterà ai giovani che non hanno trovato finanziamento nel primo bando “pacchetto giovani” di ripresentarsi nel secondo bando.**
- diminuire i premi per il primo insediamento rispettivamente da 50.000€ a 40.000 per le zone montane e da 40.000€ a 30.000€ per le altre zone. Alla luce dell'enorme interesse mostrato dai giovani sul primo bando la modifica consentirebbe di aumentare il numero di domande finanziabili sul secondo bando.
- Interpretazione Comitato di Sviluppo Rurale del 25 maggio 2016 sul limite di 40 anni.



Regione Toscana

Proposte di emendamenti al PSR 2014-2020 4/6

Sottomisura 8.6 “Sostegno agli investimenti in tecnologie silvicole e nella trasformazione, mobilitazione e commercializzazione dei prodotti delle foreste”

Revisione definizione “piccola scala”: **incremento della dimensione massima di investimenti in impianti di produzione di cippato o pellets da 300 mila euro a 1,3 milioni** del massimale di investimento finanziabile per tali impianti. Tale incremento consente di **sviluppare maggiormente la filiera bosco/energia e facilita la valorizzazione delle biomasse forestali come fonte di energia rinnovabile.**



Regione Toscana

Proposte di emendamenti al PSR 2014-2020 5/6

Attivazione della sottomisura 8.1 “Sostegno alla forestazione/imboschimento” al fine di riqualificare e migliorare l’ambiente e il paesaggio delle aree agricole delle zone periurbane e di contribuire a risolvere il problema dell’abbandono o del degrado in tali zone.

Un primo ambito di applicazione possibile sarà quello della Piana di Firenze. La nuova misura prevede il pagamento al 100% delle spese di investimento, più un contributo (solo per i primi anni) per il mancato reddito e le spese di manutenzione.



Regione Toscana

Proposte di emendamenti al PSR 2014-2020 6/6

Operazione 6.4.2 “Energia derivante da fonti rinnovabili nelle aziende agricole”.

Ampliare l’accesso ai beneficiari previsti dall’operazione anche a tutti gli altri soggetti che producono e vendono energia derivante da biomasse forestali. Con tale modifica si incentiva lo sviluppo della filiera bosco-legno-energia e la bioeconomia.





Ai sensi dell'art. 74 «Responsabilità del Comitato di Sorveglianza» del Reg. (UE) 1305/2013, lettera a), il Comitato di Sorveglianza emette un parere in merito ai criteri di selezione degli interventi finanziati....



- 1. Criteri di selezione da presentare per la prima volta al Comitato di Sorveglianza**
- 2. Criteri di selezione da aggiornare in base alle modifiche del PSR proposte**
- 3. Criteri di selezione da modificare rispetto alla versione già presentata al CdS del 25 settembre 2015**



1. Criteri di selezione da presentare per la prima volta al Comitato di Sorveglianza

1.a. Sottomisura 2.1 – Sostegno allo scopo di aiutare gli aventi diritto ad avvalersi di servizi di consulenza

1.b. Sottomisura 2.3 Sostegno alla formazione dei consulenti

1.c. Sottomisura 7.1 “Sostegno per la stesura e l'aggiornamento di piani di tutela e di gestione dei siti Natura 2000”

1.d. Sottomisura 16.3 “Cooperazione tra piccoli operatori per organizzare processi di lavoro in comune e condividere impianti e risorse.

1.e. Sottomisura 16.4 “Sostegno alla cooperazione di filiera, sia orizzontale che verticale per la creazione e lo sviluppo di filiere corte e mercati locali”

1.f. Progetti Integrati Territoriali – PIT





2. Criteri di selezione da aggiornare in base alle modifiche del PSR proposte

2.a. Operazione 6.4.1 “Diversificazione delle aziende agricole”

2.b. Operazione 6.4.2 “Energia derivante da fonti rinnovabili nelle zone rurali”

2.c. Sottomisura 3.1 Sostegno alla nuova adesione a regimi di qualità

2.d. Sottomisura 3.2 Promozione dei sistemi di qualità

2.e. Sottomisura 4.2 “Sostegno a investimenti a favore della trasformazione/commercializzazione dei prodotti agricoli”

2.f. Sottomisura 8.1 “Sostegno per i costi d'impianto e di mantenimento legati alla forestazione/all'imboschimento”





3. Criteri di selezione da modificare rispetto alla versione già presentata al CdS del 25 settembre 2015

3.a. Sottomisura 8.3 Prevenzione dei danni alle foreste da incendi, calamità naturali ed eventi catastrofici

3.b. Sottomisura 8.5 “Investimenti diretti ad accrescere la resilienza e il pregio ambientale degli ecosistemi forestali”

3.c. Pacchetto Giovani



Regione Toscana

**GRAZIE
PER L'ATTENZIONE!**



PER INFORMAZIONI

<http://www.regione.toscana.it/psr-2014>

www.regione.toscana.it/psr-2014/scrivici

(per porre quesiti e richieste di informazioni)

