

Geol. Francesco Cintelli
Via Alfonso La Marmora, 51
50121 - FIRENZE
P. IVA: 05618570484
www.geol-aqua.it
Cell.: 3290723618



COMUNE DI SCARPERIA E SAN PIERO (FI)

Istanza di permesso di ricerca per acque minerali denominato Acqua Reale 2
Elaborato ai sensi del punto b) dell'Allegato A del D.P.G.R. 11/R/2009

COMMITTENTE:
Acqua Reale S.r.l.



GEOLOGO:

Geol. Francesco Cintelli

Ordine dei Geologi della Toscana n° 1460



Perimetro del permesso di ricerca su ortofoto anno 2016 - Geoscopio - Regione Toscana

Elaborato B

CARTA TECNICA REGIONALE

Data:

20/04/2022

SPAZIO RISERVATO ALL'UFFICIO

ELABORATO B - INQUADRAMENTO TOPOGRAFICO

su Carta Tecnica Regionale con riportati i vertici numerati del permesso di ricerca e i confini comunali

Scala 1:10.000

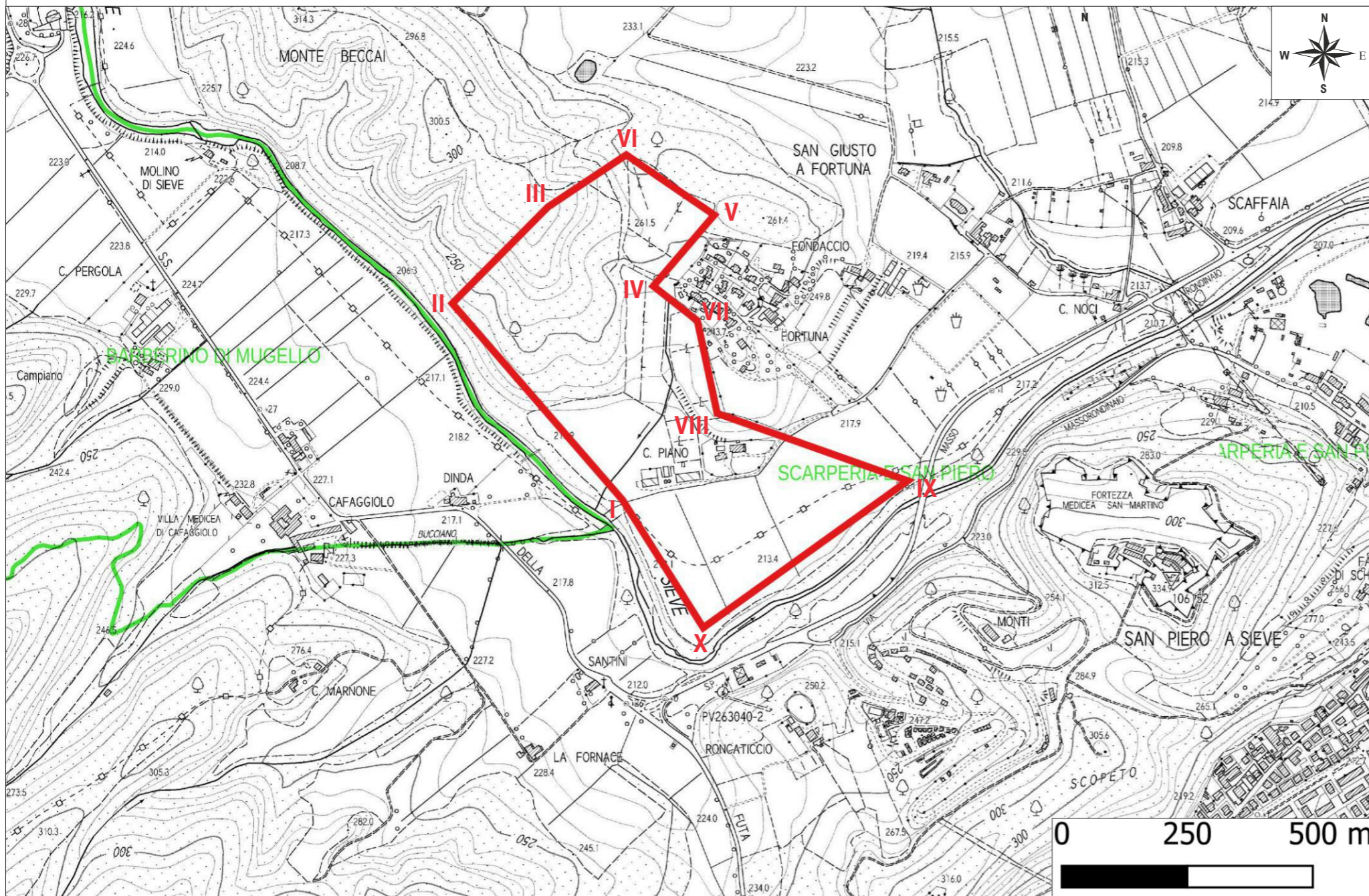

ORTOFOTO

anno 2016 estratto da Geoscopio Regione Toscana

Scala 1:10.000



LEGENDA:

 confini comunali

Vertice n°	Coordinate Gauss-Boaga	
I	1684807,522	4870584,892
II	1684468,151	4870976,603
III	1684658,942	4871169,082
IV	1684815,120	4871272,920
V	1684990,715	4871153,042
VI	1684869,149	4871011,216
VII	1684956,946	4870942,202
VIII	1684996,515	4870757,356
IX	1685376,616	4870622,986
X	1684968,765	4870329,942



Permesso di ricerca "Acqua Reale 2"