

## PRATO

### Carmignano

#### Parco Museo Quinto Martini

Via Pistoiese - Loc. Seano

Info: tel. 0558750250

cultura@comune.carmignano.po.it

#### sabato 17 maggio

Ritrovo nel parcheggio del parco alle ore 16.00.

Prenotazione obbligatoria entro le ore 12.00 di

venerdì 16 maggio presso l'Ufficio Cultura

055/8750250, cultura@comune.carmignanopo.it.

#### Tè al Parco Museo

Una visita coinvolgente fra i 36 bronzi del Parco-Museo Quinto Martini di Seano, importante esempio dell'arte del '900 europeo che "il maestro" rappresenta insieme ai più grandi protagonisti dei primi anni '20 fino agli anni '90. Al termine, tè conviviale in pieno relax nel green del parco.

*Durata:* 2 ore

*Ingresso:* gratuito

Accessibile ai disabili



### Carmignano

#### Museo archeologico di Artimino "Francesco Nicosia"

Museo Archeologico di Artimino "F.Nicosia", Piazza San Carlo, 3 - Loc. Artimino

Info: tel. 0558718124

parcoarcheologico@comune.carmignano.po.it

#### sabato 17 maggio

Il museo resterà aperto dalle 21.00 alle 23.00. Non occorre prenotare.

#### Notte al Museo di Artimino

Il Museo Archeologico di Artimino organizza l'apertura straordinaria notturna. Gli amici del Gruppo Archeologico Carmignanese vi attenderanno per guidarvi fra gli splendidi reperti della civiltà Etrusca restituiti dai siti archeologici del territorio carmignanese.

*Notte dei musei*

*Durata:* 1 ora

*Ingresso:* gratuito

Accessibile ai disabili

#### domenica 18 maggio

Inizio alle ore 16.30. Prenotazione obbligatoria entro le ore 12.00 di sabato 17 maggio.

#### Annusa !

L'olfatto come strumento per conoscere il mondo degli antichi. L'attività verrà preceduta da una visita tematica nel museo.

*Durata:* 1 ora e 40 minuti

*Ingresso:* a pagamento (5.00 euro)

Accessibile ai disabili

#### sabato 24 maggio

Inizio alle ore 16.00. Prenotazioni entro le ore 12.00 di venerdì 23 maggio.

#### Dagli Etruschi al Medioevo

Dopo un percorso fra i preziosi reperti utilizzati dagli Etruschi che hanno abitato queste colline, usciremo all'aperto per seguire le orme lasciate dalla civiltà Medievale che ha caratterizzato il borgo di Artimino. Al termine, rientro al museo per un gradevole aperitivo.

*Durata:* 1 ora e 40 minuti

*Ingresso:* a pagamento (7.00 euro)

Accessibile ai disabili

#### domenica 1 giugno

Laboratorio rivolto ai ragazzi dagli 8 ai 12 anni.

Inizio attività ore 10.30. Prenotazione obbligatoria entro le ore 12.00 di sabato 31 maggio.

#### Lavori in corso

Cosa fanno gli archeologi? Tutti all'opera per restaurare i vasi etruschi. Il laboratorio, per ragazzi, verrà preceduto da una visita tematica al museo.

*Durata:* 1 ora e 40 minuti

*Ingresso:* a pagamento (5.00 euro)

Accessibile ai disabili

### Prato

#### Museo di Palazzo Pretorio

Palazzo Pretorio, Piazza Del Comune, 1

Info: tel. 05741934996

museo.palazzopretorio@comune.prato.it

#### sabato 17 maggio

ingresso gratuito dalle 21.00 alle 23.00.

Chiusura ore 24.00.

#### Apertura serale gratuita

Il museo sarà aperto con ingresso gratuito

*Notte dei musei*

*Durata:* 1 ora e 30 minuti

*Ingresso:* gratuito

Accessibile ai disabili

### **sabato 17 maggio e sabato 24 maggio**

Inizio ore 16.30

#### **Oggi al museo con...**

Conversazioni e incontri con direttori e manager museali

*Durata:* 1 ora e 30 minuti

*Ingresso:* a pagamento (8.00 euro)

Accessibile ai disabili

#### **Prato**

##### **Museo dell'Opera del Duomo**

Palazzo Vescovile, Piazza del Duomo, 49

Info: tel. 057429339

[musei.diocesani@diocesiprato.it](mailto:musei.diocesani@diocesiprato.it)

### **sabato 17 maggio**

dalle 21.00 alle 23.00

#### **Invito al museo per una notte**

Apertura straordinaria del museo con visita gratuita

##### *Notte dei musei*

*Durata:* 2 ore

*Ingresso:* gratuito

Accessibile ai disabili

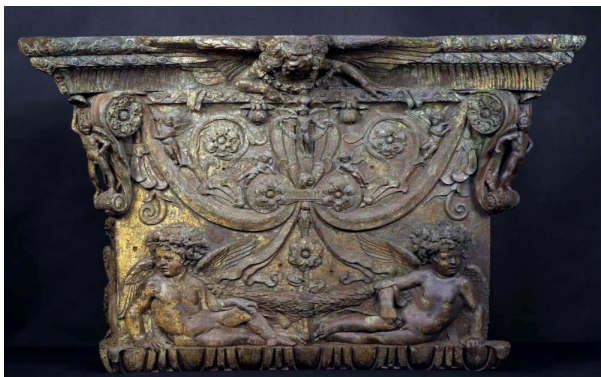

### **da sabato 17 maggio a lunedì 2 giugno**

lunedì, giovedì e venerdì 9.30/13.00 e 14.00/18.30; mercoledì 9.00/13.00; sabato 10.00/13.00 e 14.30/18.30; domenica e festivi 10.00/13.00. Ingresso gratuito per disabili e un loro accompagnatore.

#### **Esperienze tattili**

Nelle sale espositive del Museo dell'Opera del Duomo saranno a disposizione di ipovedenti, non vedenti e tutti coloro che vorranno fare questa "esperienza tattile" copie in gesso di alcuni capolavori, tra cui il calco del capitello bronzeo di Donatello e Michelozzo e la copia della Madonna della Cintola di Giovanni Pisano.

##### *Evento speciale dedicato alla disabilità*

*Durata:* 1 ora

*Ingresso:* a pagamento (5.00 euro)

Accessibile ai disabili

#### **Prato**

##### **Museo della Deportazione di Prato**

Via di Cantagallo, 250

Info: tel. 0574461655

[info@museodelladeportazione.it](mailto:info@museodelladeportazione.it)

### **sabato 17 maggio**

apertura serale dalle 19.00 alle 23.00

#### **Apertura serale con testimonianze e proiezione cinematografica**

Apertura del museo dalle 19.00.

Alle 21.00 "Il falsario italiano di Schindler": Daniel Vogelmann parla della vicenda del padre Schulim, l'unico ebreo italiano salvato da Schindler.

Alle 22.00 proiezione del film "Il falsario" di Stefan Ruzowitzky (Germania 2007) vincitore del premio Oscar 2008 come miglior film straniero

##### *Notte dei musei*

*Durata:* 1 ora

*Ingresso:* gratuito

Accessibile ai disabili

#### **Prato**

##### **Museo di Scienze Planetarie**

Via Galcianese, 20/h

Info: tel. 057444771

[info@pratoricerche.it](mailto:info@pratoricerche.it)

### **sabato 17 maggio**

Il Museo è aperto dalle ore 21.00 alle 23.00. Ingresso libero e gratuito

#### **Messaggeri dallo spazio**

Cosa sono le meteoriti, da dove provengono e perché sono così importanti per ricostruire le fasi di nascita ed evoluzione della Terra e degli altri pianeti del Sistema Solare? La visita alle sale museali offre tutte le risposte a queste e tante altre domande grazie ai tanti esemplari esposti tra i quali anche la più grande meteorite presente in Italia. Le postazioni multimediali ed il filmato nella sala della quadrisfera, oltre alla splendida sala dei minerali, completano il percorso di visita

##### *Notte dei musei*

*Durata:* 1 ora

*Ingresso:* gratuito

Accessibile ai disabili

### **da domenica 18 maggio a lunedì 2 giugno**

Aperto tutti i giorni, sia feriali che festivi, dalle ore 10.00 alle 12.30 e dalle ore 16.00 alle 19.00

#### **Meteoritica**

Esposizione temporanea di meteoriti e rocce da impatto provenienti da tre diverse collezioni museali: Museo di Scienze Planetarie di Prato, Museo di Mineralogia dell'Università La Sapienza di Roma e Museo Civico di Storia naturale di Milano. La

mostra, allestita con la collaborazione di studenti, ha il duplice scopo di far risaltare le caratteristiche di questi preziosi messaggeri dello spazio e di raccontare alcuni eventi ad esse collegate come la grande estinzione dei dinosauri.

*Durata:* 1 ora

*Ingresso:* gratuito

Accessibile ai disabili

**sabato 24 maggio**

dalle 15.00 alle 18.30

**domenica 25 maggio**

dalle 10.00 alle 12.30 e dalle 15.00 alle 19.00

**Dal cielo alla Terra**

I preziosi campioni di meteoriti, tra i quali quelli marziani e lunari, le rocce dei grandi crateri da impatto e gli splendidi minerali provenienti da tutto il mondo esposti nelle sale del Museo ci raccontano una storia davvero lunga e affascinante, iniziata circa 5 miliardi di anni fa. Il percorso di visita prosegue poi nelle sale del laboratorio interattivo "Esperimenta con Galileo" dove adulti e bambini potranno avventurarsi piacevolmente nel mondo delle scienze planetarie!

*Durata:* 2 ore

*Ingresso:* gratuito

Parzialmente accessibile ai disabili: Il Museo è interamente accessibile; il laboratorio solo in parte per visitatori con disabilità motoria

**Prato**

**Museo del Tessuto**

Via Puccetti, 3

Info: tel. 0574611503

[c.lastrucci@museodeltessuto.it](mailto:c.lastrucci@museodeltessuto.it)

**sabato 17 maggio**

dalle 21.00 alle 23.00

**La camicia bianca secondo me. Gianfranco Ferré**

Nuova mostra organizzata dalla Fondazione Museo del Tessuto e dalla Fondazione Gianfranco Ferré, dedicata al talento di una delle figure più significative della moda internazionale. Concepita con l'intento di mettere in luce la poetica sartoriale e creativa dello stilista, la mostra conduce il visitatore alla scoperta della camicia bianca, vero e proprio paradigma dello stile Ferré, evidenziandone gli elementi progettuali più innovativi e le infinite, affascinanti interpretazioni.

*Notte dei musei*

*Durata:* 1 ora

*Ingresso:* gratuito

Accessibile ai disabili

**Vaiano**

**Museo della Badia di San Salvatore**

Piazza Agnolo Firenzuola, 1

Info: tel. 3286938733

[info@casedellamemoria.it](mailto:info@casedellamemoria.it)

**sabato 17 maggio**

dalle 16:00 alle 19:00 e dalle 21.00 alle 23.00

**domenica 18 maggio**

Apertura per la giornata internazionale dei musei dalle 10.00 alle 12.00 e dalle 16.00 alle 19.00

**Apertura del Museo della Badia di Vaiano**

Il Museo della Badia di Vaiano, Casa della Memoria dello scrittore e abate Agnolo Firenzuola (1493-1543), e il chiostro michelozziano del Rinascimento, saranno aperti al pubblico in orario serale e notturno con visita libera gratuita.

*Notte dei musei*

*Case della Memoria*

*Il volontariato museale*

*Durata:* 8 ore

*Ingresso:* gratuito

Parzialmente accessibile ai disabili: Il chiostro e il museo sono accessibili. Nel museo è presente uno scalino.

**domenica 1 giugno**

Ore 16:30 visita Badia di Vaiano: Museo della Badia e Casa della Memoria, scavi archeologici. Ore 18:00 visita Villa del Mulinaccio: Casa della Memoria, cantine storiche e antichi giardini

**Due Case della Memoria del Rinascimento**

Visite guidate alle due case museo rinascimentali del territorio del Comune di Vaiano in Val di Bisenzio: la Badia di Vaiano (con i recenti scavi archeologici e il museo di archeologia medievale e arte sacra) in cui visse e compose le sue opere messer abate Agnolo Firenzuola (1493-1543), la Villa del Mulinaccio da

cui partì per solcare i mari delle Indie Orientali il letterato Filippo Sassetti (1540-1588).

*Case della Memoria*

*Durata:* 3 ore

*Ingresso:* gratuito

Parzialmente accessibile ai disabili: L'accesso è consentito, ma alcune parti visitate potranno risultare difficilmente accessibili ai portatori di handicap motorio.

### **lunedì 2 giugno**

ore 17.00 visita guidata borgo di Savignano e alla Casa della Memoria Casa natia di Lorenzo Bartolini. Appuntamento a Casa Bartolini anche per le altre visite

#### **I luoghi della giovinezza del pittore Fra**

#### **Bartolomeo e dello scultore Lorenzo Bartolini**

Visita guidata ai luoghi nel Comune di Vaiano che videro l'infanzia e la giovinezza del grande pittore Fra Bartolomeo (1472-1517) e dello scultore del "bello naturale" Lorenzo Bartolini (1777-1850).

Questi due artisti nacquero nel piccolo borgo medievale di Savignano alle pendici dei monti della Calvana, in val di Bisenzio. Oggi sono visitabili la Casa Natale di Lorenzo Bartolini, la Chiesa di Savignano e la Pieve di Sofignano, tutti luoghi legati a vari episodi della loro vita.

*Case della Memoria*

*Durata:* 1 ora e 30 minuti

*Ingresso:* gratuito

Parzialmente accessibile ai disabili: L'accesso è consentito, ma alcune parti visitate potranno risultare difficilmente accessibili ai non deambulanti.

### **Vernio**

#### **Mumat - museo delle macchine tessili**

Via della Posta Vecchia - Loc. Mercatale

Info: tel. 0574931036

g.desii@comune.vernio.po.it

#### **da sabato 17 maggio a venerdì 30 maggio**

dal martedì al giovedì dalle ore 15,00 alle 18,00; il venerdì e il sabato ore 9,00 - 13,00 e ore 15,00 - 18,00; domenica 15,00- 18,00.

#### **Opere aperte**

Esposizione di opere di artisti contemporanei ed attività connesse con le opere che coinvolgono tutti i tipi di pubblico.

*Durata:* 1 ora

*Ingresso:* gratuito

Accessibile ai disabili