

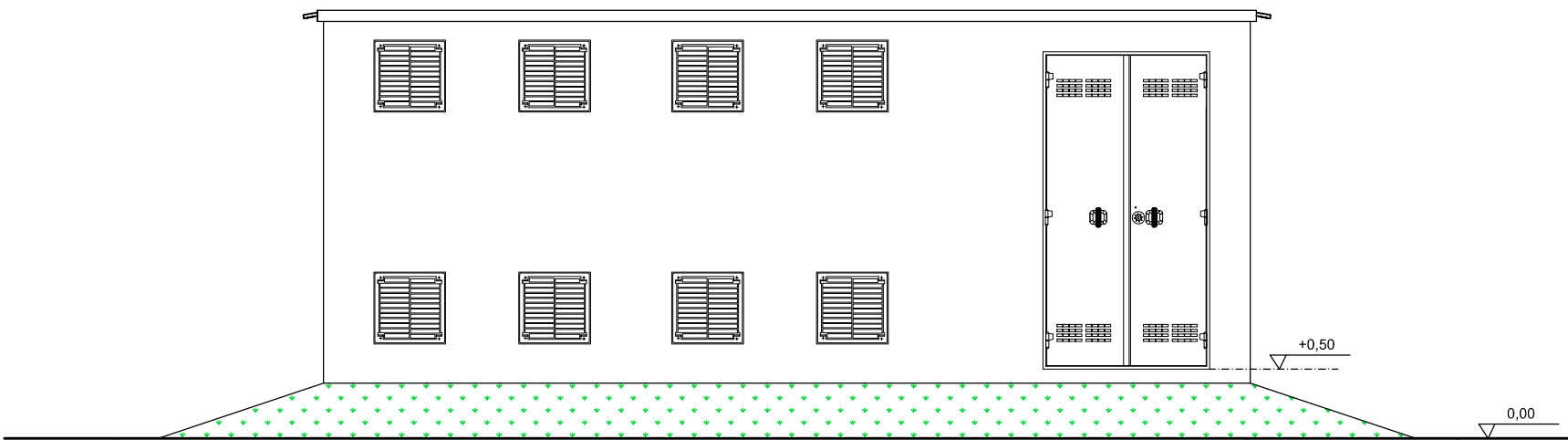

STATO DI PROGETTO

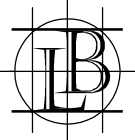

PROSPETTO V01

		<b>STUDIO TECNICO    Geometra   Luciano Buccianti</b> <b>Venturina Terme (LI) - Via Firenze n°21</b> <b>Tel. 0565-852781 - P.iva 01910050499</b> <small>EMAIL: <a href="mailto:geomluciano.buccianti@gmail.com">geomluciano.buccianti@gmail.com</a> P.E.C. : <a href="mailto:luciano.buccianti@geopec.it">luciano.buccianti@geopec.it</a></small>	
PROPRIETA': LALLERIO S.R.L.		Titolo AMPLIAMENTO LOCALE TECNICO CABINA DI TRA=SFORMAZIONE IN SEGUITO A POTENZIAMENTO IMPIANTO FOTOVOLTAICO PER CIRCA 900 KW DESTINATI ALLA CESSIONE IN RETE.  COMUNE DI CAMPIGLIA MARITTIMA VIA DEGLI AFFITTI  PROSPETTO V01 STATO DI PROGETTO	
n° TAV.  <b>SP_V01</b>			
Scala    1:50	Rep.    4172		
nome del file <b>SP_V01_r0</b>			
Data   FEBBRAIO 2021		Data rev.	
		Data rev.	
		Data rev.	
		Data rev.	
		Data rev.	
		Data rev.	
IL Tecnico	Il Committente		