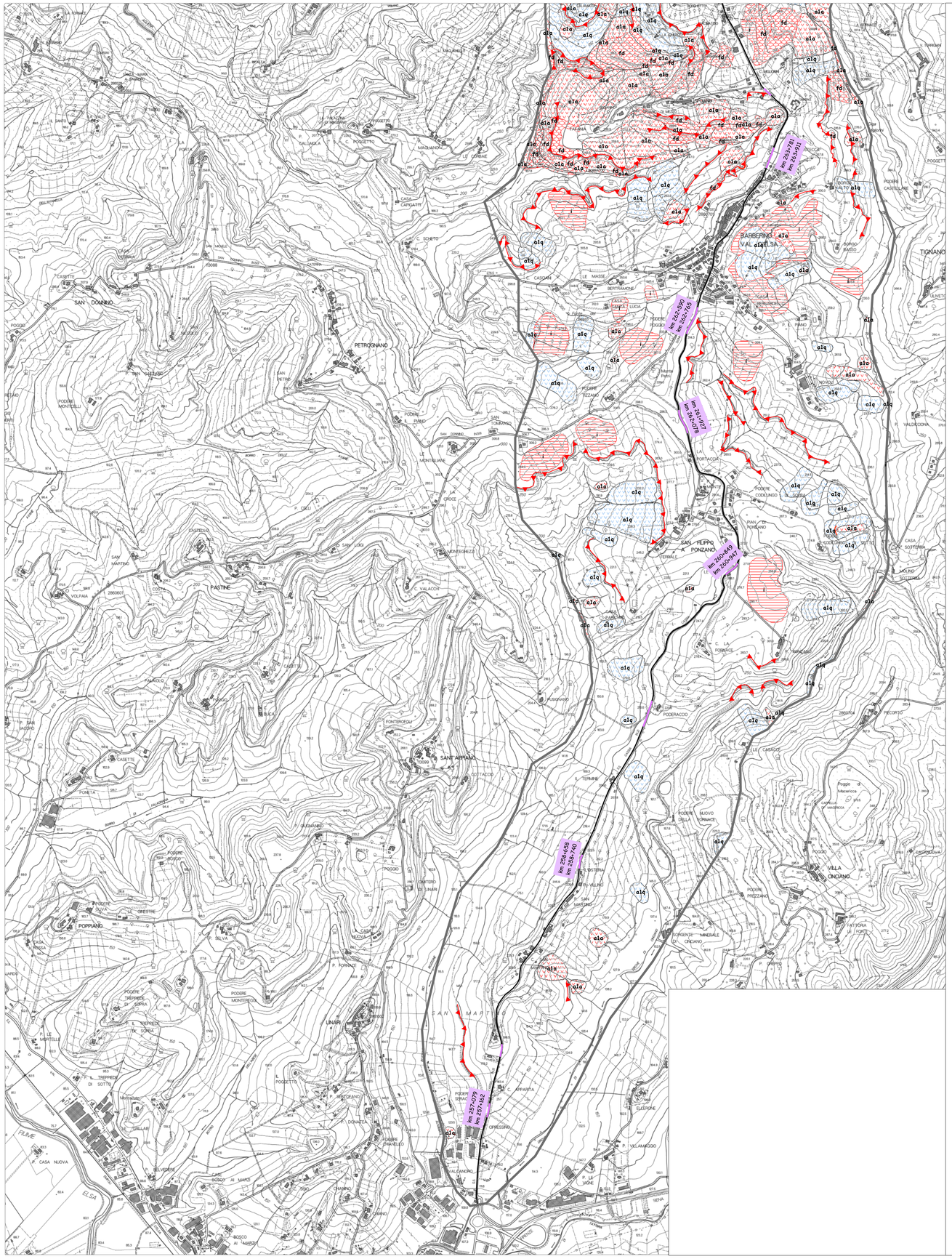

REGIONE TOSCANA

DIREZIONE GENERALE POLITICHE TERRITORIALI ED AMBIENTALI
AREA DI COORDINAMENTO TRASPORTI E LOGISTICA
SETTORE VIABILITA' DI INTERESSE REGIONALE

DIREZIONE GENERALE INFRASTRUTTURE DELLA PROVINCIA DI FIRENZE
DIREZIONE VIABIBILITA'
SERVIZIO GEOLOGICO

PIANO SULLA SICUREZZA GEOLOGICA DELLE STRADE REGIONALI

CARTA GEOMORFOLOGICA CON INDICAZIONE DEI SETTORI DELLE VIABILITA' AD ELEVATA PROPENSIONE AL DISSESTO IDROGEOLOGICO

STRADE REGIONALI NELLA PROVINCIA DI FIRENZE

TAVOLA 21-FI

SCALA 1:10.000 — *dicembre 2008*

per la Regione Toscana:
Dott.Geol. Manuela Germani

per la Provincia di Firenze:
Dott.Geol. Francesco Rossi
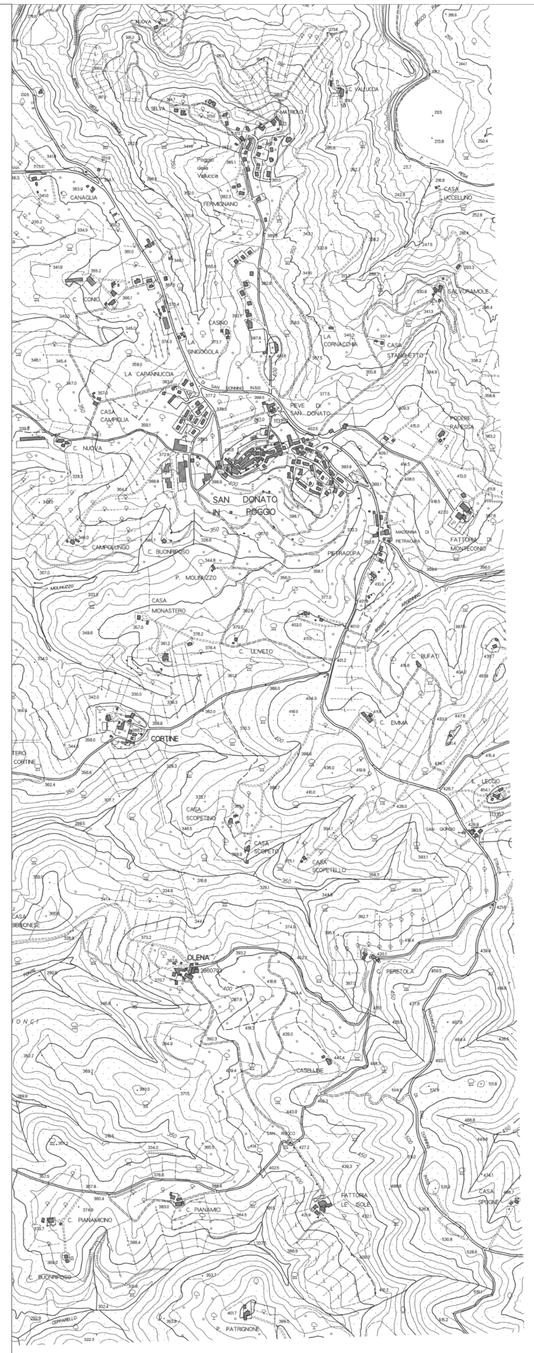
- SR 2
- Settori della SR2 ad elevata propensione al dissesto idrogeologico con indicazione della chilometrica di riferimento
- corona di frana attiva
- scarpata attiva
- es - Area soggetta ad erosione superficiale
- a1a - Frana con indizi di evoluzione
- a1q - Frana quiescente
- a1s - Frana stabilizzata
- Fd - Franosità diffusa
- i - Soliflusso generalizzato