

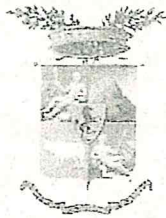

REGIONE TOSCANA



PROVINCIA DI AREZZO



COMUNE DI AREZZO

**PERMESSO DI RICERCA
DI ACQUE MINERALI E DI SORGENTE**
ART. 8 L.R. 38/2004

COMMITTENTE: FONTE ABETINA SRLS

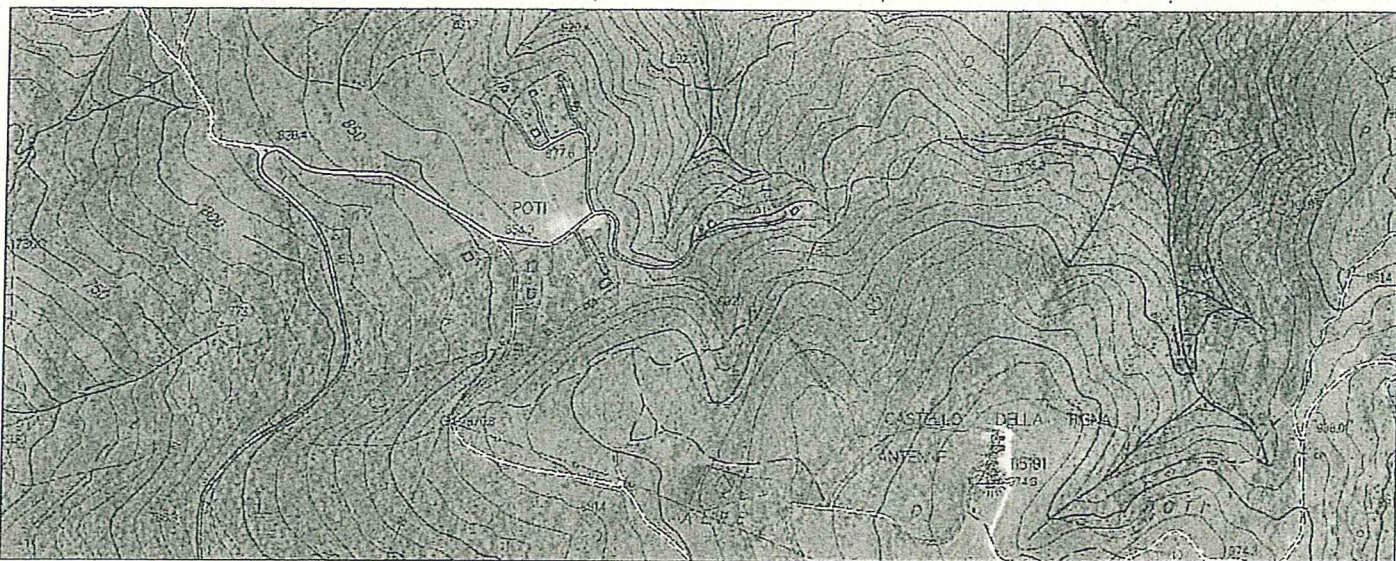

PIANO PARTICELLARE

AREZZO, AGOSTO 2018

Geologo Dott. Lorenzo Sedda
Via C. Colombo 14/2 - 52100 Arezzo (AR)
Tel 0575-906627 - Cell. 339-1443595
email - geosedda@gmail.com
PEC - geosedda@pap.sicurezza.gov.it
C.F. - SDDLNZ8112543900

Proprietà	Foglio	Particella	Superficie catastale complessiva	Superficie ricadente all'interno dell'area di ricerca
Fonte Abetina Srls con sede in Terranuova B.ni C.F. 02272920519	117/A	84	2.571 mq	2.571 mq
	117/A	83	27.341 mq	27.341 mq
	117/A	85	1.705 mq	1.705 mq
Lepri Federico	117/A	11	22.457 mq	6.418 mq
Rossi De Vermandois Elena Maria	117/A	16	12.278 mq	4.141 mq
Rossi De Vermandois Paolo Francesco				
Rossi De Vermandois Stefano Maria				
De Robertis Agnese	117/A	15	3.008 mq	3.008 mq
De Robertis Alessandra				
De Robertis Anna				
De Robertis Anna				
De Robertis Giulia				
De Robertis Maria Pia				
De Robertis Paolo				

De Robertis Riccardo				
De Robertis Roberto				
De Robertis Sabina				
Granai Luciana				
Immobiliare DUST Srl	117/A	6	18.865 mq	18.427 mq
	117/A	5	10.389 mq	10.389 mq
	117/A	93	78.346 mq	29.245 mq
	117/A	12	16.097 mq	8.102 mq
SUPERFICIE TOTALE DELL'AREA DI RICERCA				111.347 mq 11 Ha 13 are 47 ca

Arezzo, Agosto 2018

Dott. Geol. Lorenzo Sedda

