

REGIONE TOSCANA



PROVINCIA DI AREZZO



COMUNE DI AREZZO

**PERMESSO DI RICERCA
DI ACQUE MINERALI E DI SORGENTE**
ART. 8 L.R. 38/2004

COMMITTENTE: FONTE ABETINA SRLS

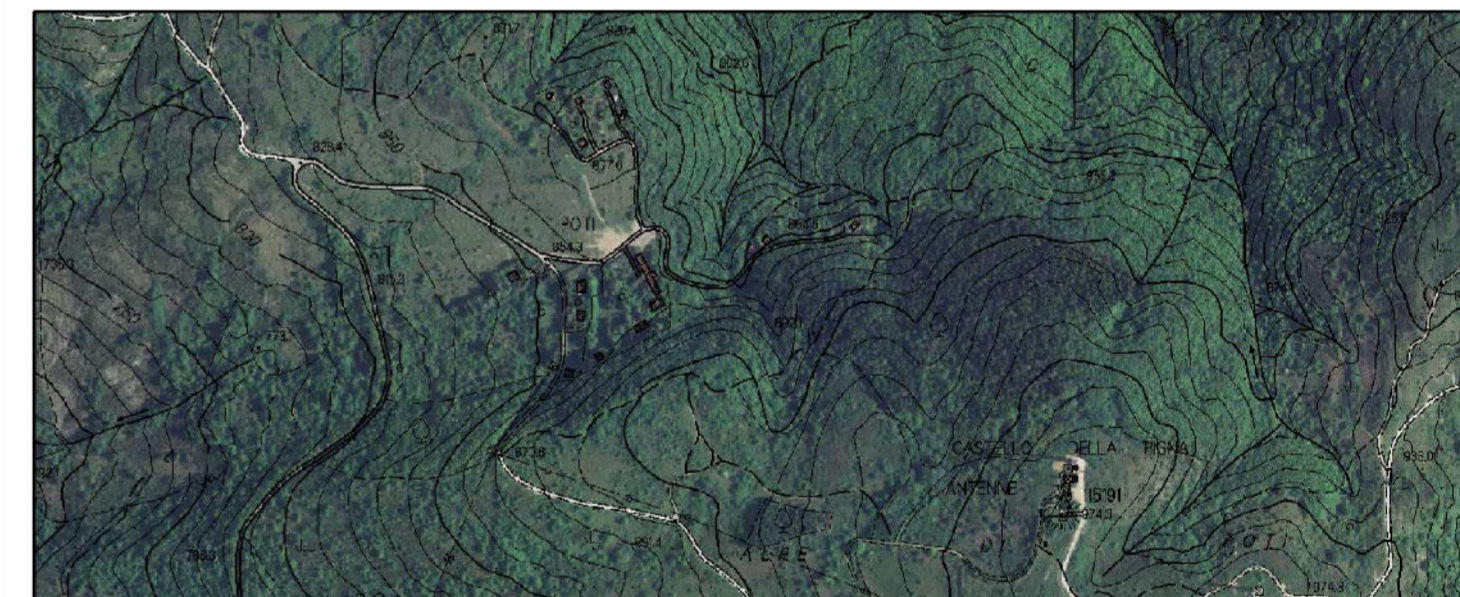

DELIMITAZIONE DELL'AREA DI RICERCA

SCALA 1:2.000 - CARTA CATASTALE

AREZZO, AGOSTO 2018

Geologo Dott. Lorenzo Sedda

Via C. Colombo 1/b/2 - 52100 Arezzo (Ar)

Tel 0575-906627 - Cell. 339-1443593

email - geosedda@gmail.com

PEC - geosedda@epap.sicurezza postale.it

C.F. - SDDLNZ81T25A3900

Il presente elaborato, posto sotto tutela di legge, è stato redatto dalla Dott.ssa Simona Penza e dal Dott. Lorenzo Sedda e, senza la preventiva autorizzazione scritta degli autori, sono vietate la riproduzione, anche parziale, e la cessione a terzi estranei ai procedimenti autorizzativi o di appalto.