

LEGENDA

Comune di Orbetello

ZONE A

- A* Centri storici di Orbetello e Talamone
- A1 Zona di rilevante valore storico, tipologico e ambientale
- A2 Zona di apprezzabile valore storico, tipologico e ambientale
- A3 Zona di salvaguardia
- A4 Zona di interesse documentario

ZONE B

- B1 Zona residenziale saturata
- B2 Zona residenziale di completamento
- R Zone residenziali, di ristrutturazione urbanistica

ZONE C

- C2 Zone residenziali di espansione di nuova previsione

ZONE D

- D1 Zone industriali di valore storico e architettonico
- D2 Zone industriali e artigianali sature
- D3 Zone artigianali, di completamento
- D4 Zone industriali e artigianali di nuova previsione
- D5 Siepe Nobel
- D8 Zone alberghiere sature
- D8.1 Zone alberghiere, da ampliare
- D9.2 Zone alberghiere di nuova previsione con ristrutturazioni edifici esistenti
- D10 Campeggi

ZONE E

- E1 Bonifica di Talamone
- E2 Litorale di Talamone
- E3 Talamonaccio
- E4 Collina settentrionale
- E5.1 Pianura centale-sottozona alluvionale dell'Osa
- E5.3 Pianura centrale-fascia costiera
- E5.4 Pianura centrale-sottozona alluvionale dell'Albegna
- E5.5 Pianura centrale-piede del massiccio calcareo
- E6 Tombolo di Giannella
- E7.1 Bordo lagunare-sottozona a nord di Orbetello
- E7.2 Bordo lagunare-sottozona a sud di Orbetello
- E8.1 Massiccio calcareo-sottozona collinare
- E8.2 Massiccio calcareo-sottozona pedecollinare
- E10 Pianura di Ansedonia
- E0 Orti urbani

ZONE F

- F1 Aree destinate alla viabilità
- F1.1 Fascia infrastrutturale mista
- F2 Zone per attrezzature pubbliche di interesse urbano e territoriale
- F4 Norma abrogata dal Piano di utilizzo del Demanio - Area di tutela assoluta
- F6 Parchi archeologici
- F9 Canile

ZONE G

- G1 Zone per attrezzature scolastiche
- G2 Zone per attrezzature di interesse comunale
- G3 Zone per attrezzature commerciali di servizio
- G4 Verde pubblico attrezzato
- G5 Zone per attrezzature sportive pubbliche e private d'uso pubblico

Comune di Capalbio

- E2 Aree agricole in aree protette ai sensi della Del. Reg. n.296/89, L.431/1985 e L.1497/1939
- E2/ES Aree agricole in aree protette ai sensi della Del. Reg. n.296/89, L.431/1985 e L.1497/1939 - Speciale

Fonti: Piano strutturale comune di Orbetello - tav.QC_01, QC_02, QC_03, QC_04, QC_06, QC_07
Piano strutturale comune di Capalbio - tav.QC03_03

Progetto **Limiti comunali** **Ferrovia**

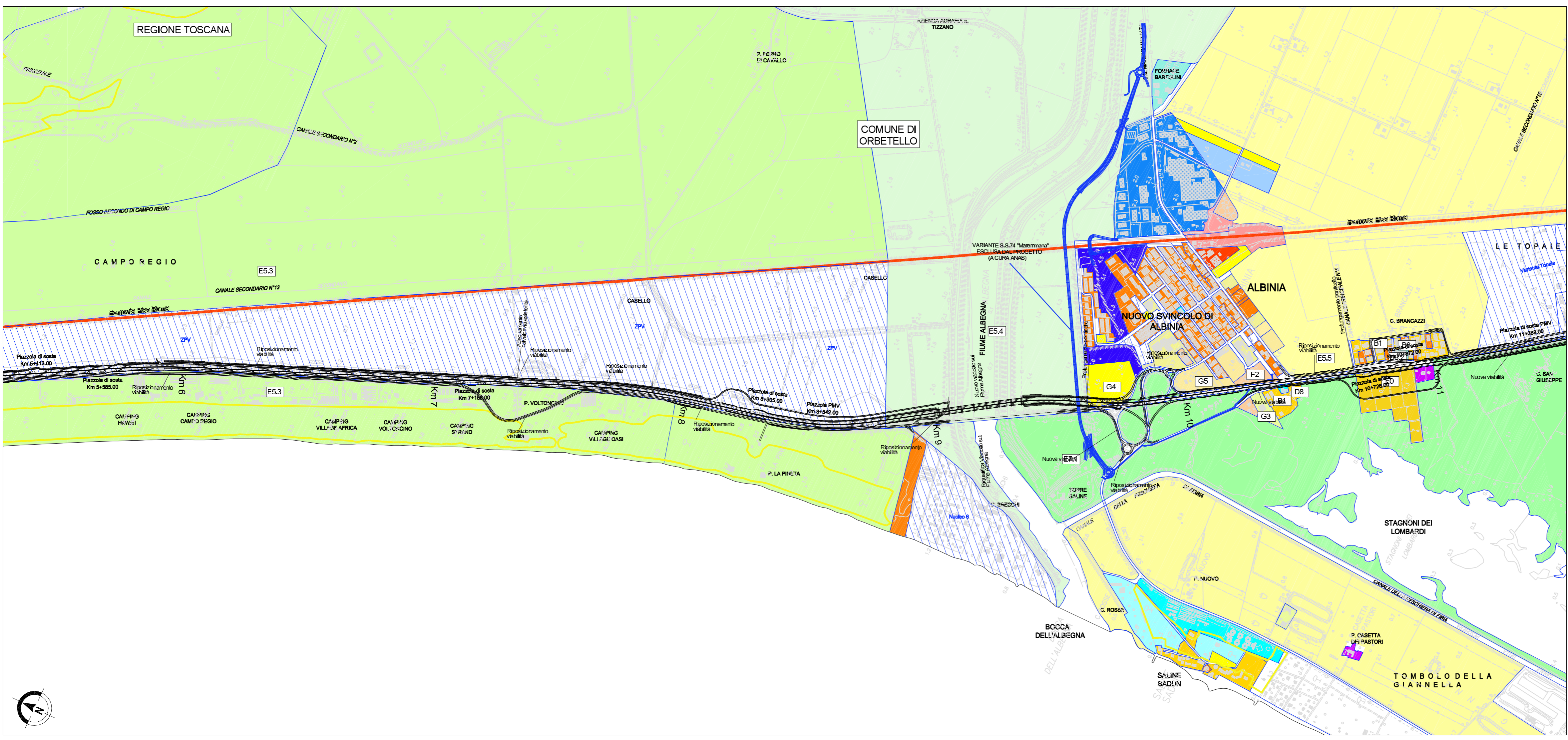

SAT Società Autostrada Tirrenica p.A.
GRUPPO AUTOSTRADE PER L'ITALIA S.p.A.

AUTOSTRADA (A12) : ROSIGNANO – CIVITAVECCHIA
LOTTO 5B
TRATTO: FONTEBLANDA–ANSEDONIA

PROGETTO DEFINITIVO
INFRASTRUTTURA STRATEGICA DI PREMINENTE INTERESSE NAZIONALE LE CUI PROCEDURE DI APPROVAZIONE SONO REGOLATE DALL' ART. 161 DEL D.LGS. 163/2006

STUDIO DI IMPATTO AMBIENTALE

QUADRO DI RIFERIMENTO PROGRAMMATICO

CARTA DELLO STATO DI ATTUAZIONE DEI PRG
COMUNE DI ORBETELLO E COMUNE DI CAPALBIO
TAV. 1/2

IL RESPONSABILE PROGETTAZIONE SPECIALISTICA Ing. Ferruccio Bucalo Ord. Ingg. Genova N. 4940 RESPONSABILE UFFICIO MAN-SUA	IL RESPONSABILE INTEGRAZIONE PRESTAZIONI SPECIALISTICHE Ing. Alessandro Alfì Ord. Ingg. Milano N. 20015 COORDINATORE GENERALE APS	IL DIRETTORE TECNICO Ing. Maurizio Torreali Ord. Ingg. Milano N. 16492 RESPONSABILE DIREZIONE SVILUPPO INFRASTRUTTURE															
RIFERIMENTO ELABORATO																	
<table border="1"><tr><td>—</td><td>DIRETTORE</td><td>FILE</td><td>DATA:</td><td>REVISIONE</td></tr><tr><td>—</td><td>codice commessa</td><td>n. progressivo</td><td>FEBBRAIO 2011</td><td>n. data</td></tr><tr><td>12121405</td><td>SUA1111-1</td><td>1</td><td>1:10.000</td><td>1 GIUGNO 2011</td></tr></table>			—	DIRETTORE	FILE	DATA:	REVISIONE	—	codice commessa	n. progressivo	FEBBRAIO 2011	n. data	12121405	SUA1111-1	1	1:10.000	1 GIUGNO 2011
—	DIRETTORE	FILE	DATA:	REVISIONE													
—	codice commessa	n. progressivo	FEBBRAIO 2011	n. data													
12121405	SUA1111-1	1	1:10.000	1 GIUGNO 2011													
ELABORAZIONE GRAFICA A CURA DI : ELABORAZIONE PROGETTUALE A CURA DI :																	
Arch. Mario Canato – O.A. Venezia N.1294																	
CONSULENZA A CURA DI :																	
Ing. Ferruccio Bucalo O. I. Genova N. 4940																	
RESPONSABILE DI COMMISSA Ing. Giambattista Brancaccio Ord. Ingg. Roma N. 15710	VISTO DEL COMMITTENTE SAT	VISTO DEL CONCEDENTE 															
COORDINATORE OPERATIVO DI PROGETTO																	

IL PRESENTE DOCUMENTO NON POTRÀ ESSERE COPIATO, RIPRODOTTO O ALTAMENTE PUBBLICATO IN TUTTO O IN PARTE, SENZA IL CONSENSO SCRITTO DELLA SAT. AUTOSTRADE PER L'ITALIA S.p.A. CON UTILIZZO NON AUTORIZZATO SARÀ PERSUASO A NORMA DI LEGGE.
THIS DOCUMENT MAY NOT BE COPIED, REPRODUCED OR PUBLISHED, EITHER IN PART OR IN ITS ENTIRETY, WITHOUT THE WRITTEN PERMISSION OF SAT. AUTOSTRADE PER L'ITALIA S.p.A. UNAUTHORIZED USE WILL BE PROSECUTED BY LAW.