



Regione Toscana

Aperture straordinarie serali ed eventi in musei,
parchi ed aree archeologiche della Toscana

1/31 luglio 2013

Le notti DELL'ARCHEOLOGIA Firenze

Numero Verde URP Giunta Regionale

800 860070

www.regione.toscana.it/nottidellarcheologia





Firenze

/ 2 /

BARBERINO VAL D'ELSA

Antiquarium di Sant'Appiano

Località S. Appiano 1

Info: tel. 055 8052205

f.rosi@barberinovaldelsa.net

- **lunedì 15 luglio**

Ore 21.30

Alla scoperta della pieve di Sant'Appiano

Visita guidata all'Antiquarium di Sant'Appiano e alla attigua pieve con pregevoli affreschi quattrocenteschi della bottega del Ghirlandaio.

Durata: 1 ora e 30 minuti

Ingresso: gratuito

Non accessibile ai disabili

Castello di Semifonte

Strada Provinciale 50 s.n.

Info: tel. 055 8052205

f.rosi@barberinovaldelsa.net

- **venerdì 5 luglio**

Ore 17.30

Dal borgo di Petrognano al luogo del Castello di Semifonte

Percorso di trekking sul sito archeologico di Semifonte con visita guidata alle testimonianze ancora visibili. Ritrovo presso la Cappella di Semifonte.

Durata: 2 ore e 30 minuti

Ingresso: gratuito

Non accessibile ai disabili

CALENZANO

Museo comunale del Figurino Storico

Castello di Calenzano,
Via del Castello 7

Info: tel. 055 8827531

340 4973736

info@museofigurinostorico.it

- **venerdì 5 luglio**

Ore 18.00

Presentazione della collezione Maetzke

Presentazione ufficiale presso la sala dell'altana della collezione donata dal collezionista Maetzke al museo del figurino storico. Seguirà conferenza alle ore 21.00.

Durata: 1 ora

Ingresso: gratuito

Accessibile ai disabili

CERRETO GUIDI

Museo storico della caccia e del territorio della Villa Medicea

Via Ponti Medicei 12

Info: tel. 0571 906247

cultura@comune.cerreto-guidi.fi.it

- **giovedì 4, 11, 18 e martedì 9 luglio**

Orario: 21.00 - 23.00

La Villa medicea di Cerreto Guidi

Visite guidate a tema sulle collezioni della Villa medicea.

Durata: 2 ore

Ingresso: gratuito

Parzialmente accessibile ai disabili. Accesso al piazzale della Villa mediante la strada carrabile e ingresso al piano terra dell'edificio attraverso una pedana

DICOMANO

Museo archeologico comprensoriale di Dicomano

Piazza della Repubblica 3

Info: tel. 055 8385408

cultura@comune.dicomano.fi.it

- **sabato 13 luglio**

Ore 20.00

A cena con gli Etruschi

Cena organizzata dal Comune di Dicomano in collaborazione con il Gruppo Archeologico Dicomanese ed il Museo Archeologico di Dicomano.

Durata: 2 ore

Ingresso: a pagamento (22.00 euro)

Accessibile ai disabili

- **domenica 21 luglio**

Orario: 21.00 - 23.00

Visita guidata

Apertura straordinaria notturna e visita guidata al museo.

Durata: 2 ore

Ingresso: gratuito

Accessibile ai disabili

Scavi Archeologici di Frascole

Località Frascole

Info: tel. 055 8385408

cultura@comune.dicomano.fi.it

- **sabato 20 luglio**

Ore 17.00

Frammenti

Spettacolo teatrale di Carlina Torta con la partecipazione degli attori del laboratorio di Dicomano.

Durata: 2 ore

Ingresso: a pagamento (15.00 euro)

Accessibile ai disabili

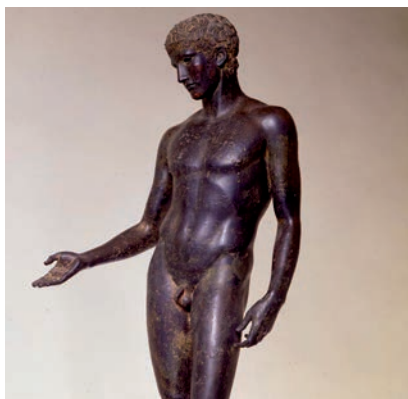

Firenze - Museo Archeologico Nazionale

EMPOLI

MuVe - Museo del vetro di Empoli

Via Ridolfi 70

Info: tel. 0571 76714

info@museodelvetrodiempoli.it

- **da martedì 16 a mercoledì 31 luglio**

Orario: 10.00 - 19.00 (escluso il lunedì)

Ceramiche dal centro storico di Empoli

Mostra di reperti ceramici di epoca medievale e rinascimentale rinvenuti durante gli scavi ed i recuperi nel Magazzino del Sale, in via delle Murina e in via Ridolfi.

Durata: 30 minuti

Ingresso: gratuito

Accessibile ai disabili

- **martedì 16 luglio**

Ore 21.30

Antichi graffiti rupestri in una grotta della Lunigiana

Presentazione del libro di Giancarlo Sani "Cà d' Diana. Antichi graffiti rupestri in una grotta della Lunigiana" e conversazione sul volume a cura dell'Associazione Archeologica Medio Valdarno.

Durata: 1 ora

Ingresso: gratuito

Accessibile ai disabili

FIESOLE

Museo civico archeologico Scavi e Teatro Romano

Via Portigiani 1

Info: tel. 055 5961293

infomusei@comune.fiesole.fi.it

- **sabato 13 luglio**

Ore 18.00

Ricamiamo nel museo

Inaugurazione della mostra di ricami ispirata alle opere del museo e dimostrazione pratica delle tecniche di ricamo.

Ore 19.00

Volti di donne nel museo

Visita guidata alla scoperta dell'universo femminile nella Fiesole antica.

Ore 21.00

Cena etrusca

Durata: 6 ore

Ingresso: gratuito (cena a pagamento 30.00 euro)

Accessibile ai disabili

FIRENZE

Antiquarium di Villa Corsini a Castello

Via della Petraia 38

Località Castello

Info: tel. 055 450752

villacorsini@polomuseale.firenze.it

- **sabato 6, 13, 20 e 27 luglio**

Orario: 21.00 - 23.30

Apertura straordinaria Antiquarium di Villa Corsini a Castello

Villa Corsini, fastoso esempio del barocco fiorentino, custodisce all'interno un tesoro che solo raramente si svela agli occhi del pubblico. Nelle sue sale è possibile ammirare le testimonianze della perduta città etrusca di Gonfienti, oltre agli avori ed ori che componevano il corredo della tomba principesca della Mula. Marmi che per secoli hanno attirato i viaggiatori del Grand Tour infine popolano gli ambienti più preziosi della Villa, come il Salone delle Feste interamente affrescato. Visite gratuite accompagnate da personale specializzato.

Durata: 45 minuti

Ingresso: gratuito

Accessibile ai disabili

Museo Casa Siviero

Lungarno Serristori 1/3

Info: tel. 055 4382652

casasiviero@regione.toscana.it

- **sabato 6 e domenica 7 luglio**

Ore 20.30, 21.30 e 22.30

Dialogo sull'archeologia in una notte d'estate

Scritto e messo in scena da "La



Firenze - Museo Archeologico Nazionale

Compagnia delle Seggiole”, si tratta di un dialogo teatrale tra Rodolfo Siviero e una studentessa di archeologia sul tema del trafugamento di opere del patrimonio archeologico italiano da parte dei nazisti e del successivo recupero da parte di Rodolfo Siviero.
Durata: 1 ora (tre repliche con inizio alle ore 20.30, 21.30, 22.30)
Ingresso: gratuito (prenotazione obbligatoria) tel. 333 2284784
Accessibile ai disabili

Museo archeologico nazionale e Museo egizio di Firenze

Piazza S.S. Annunziata 9
Info: tel. 055 2357720
sba-tos.museofirenze@beniculturali.it

- **giovedì 18 luglio**
Ore 18.00

In tutti i sensi. Un percorso tra arte, natura e storia

Visite tattili-olfattive ai tesori archeologici e al giardino monumentale del museo. Alle ore 19.15 breve presentazione di “Identica” (narrare-toccare il mito).

Ore 19.30

Spettacolo teatrale

Doppia performance artistico-teatrale a cura di “Archeologia Narrante” dal titolo: “L’eroe il cavallo volante e la sputafuoco”. Lettura teatrale da un testo di Alessandro Fani.

Durata: 3 ore

Ingresso: gratuito

Parzialmente accessibile ai disabili. Contattare preventivamente il museo: tel. 055 2357768

Museo e Istituto Fiorentino di Preistoria

Via Sant’Egidio 21
Info: tel. 055295159
info@museofirentinopreistoria.it

- **sabato 13 luglio**

Orario: 21.00 – 24.00

Le notti dell’archeologia

Visite guidate notturne gratuite per adulti e bambini.

Durata: 1 ora

Ingresso: gratuito

Accessibile ai disabili

Palazzo Vecchio

Piazza Signoria 1
Info: tel. 055 2768224
info.museoragazzi@comune.fi.it

- **martedì 2, 9, 16 e 23 luglio**

Orario: 21.00 - 22.30

Nell’antico teatro di Florentia

Quattro serate speciali per rivivere ciò che accadeva nell’antico Teatro di Florentia, presso gli scavi archeologici di Palazzo Vecchio: brevi interventi teatrali per ripercorrere la storia e gli sviluppi del teatro romano “dal mimo all’atellana, dalla tragedia alla commedia” coinvolgendo il pubblico in un excursus vivace che, nell’avvicinarsi di personaggi e di maschere, intreccia l’immediatezza popolare con le colte ascendenze classiche. Prenotazione obbligatoria. Massimo 20 partecipanti per replica.

Durata: 1 ora e 30 minuti

Ingresso: a pagamento (8.50 euro)

Parzialmente accessibile ai disabili. Tramite ascensore si può accedere al piano sotterraneo del museo dove si trovano gli scavi archeologici dell’antico teatro romano

FUCECCHIO

Museo di Fucecchio

Palazzo Corsini,
Piazza Vittorio Veneto 27
Info: tel. 0571 268230
museo@comune.fucecchio.fi.it

- **giovedì 4 luglio**

Ore 21.00

Un’isola tirrenica. Archeologia di Pianosa

La conferenza propone un itinerario lungo la storia antica dell’isola di Pianosa e dei suoi monumenti a cura di Lorella Alderighi (Soprintendenza per i Beni Archeologici della Toscana). In occasione della mostra in corso a Pianosa, il museo propone una visita all’isola, guidata dalla curatrice e organizzata in collaborazione con l’Associazione Archeologica Medio Valdarno per il Progetto Magna Charta del Volontariato per i Beni Culturali. La data e le modalità della visita saranno comunicate durante la conferenza.

Durata: 1 ora e 30 minuti

Ingresso: gratuito

Accessibile ai disabili

- **sabato 6 luglio**

Ore 21.00

Le mura comunali di Fucecchio

Presentazione del Quaderno n. 3 della Sezione Valdarno dell’Istituto Storico Lucchese contenente i risultati di un nuovo studio sulle mura comunali di Fucecchio. Sarà inoltre visitabile la mostra che espone gli elaborati prodotti dal corso di rilievo architettonico dell’Università di Firenze.

Durata: 1 ora e 30 minuti

Ingresso: gratuito

Accessibile ai disabili



Firenze - Casa Rodolfo Siviero

MONTAIONE

Museo comunale sezione archeologica

Palazzo Pretorio, Via Cresci 15-19

Info: tel. 0571 699267

cultura@comune.montaione.fi.it

- **martedì 2 luglio**

Orario 21.00 - 24.00

Incontriamoci al museo

Apertura straordinaria del museo con alle ore 21.30 visita guidata e laboratorio archeologico per adulti.

Durata: 2 ore

Ingresso: gratuito

Parzialmente accessibile ai disabili. Piano terra accessibile, primo piano accessibile a richiesta

MONTESPERTOLI

Museo della vite e del vino del Centro per la cultura del vino 'I Lecci'

Via Lucardese 74

Info: tel. 0571 606068

info@chianti-farmhouse.com

- **venerdì 5 luglio**

Orario da definire

Cinema storico commentato

Proiezione critica del film "Le Crociate (Kingdom of Heaven)" di Ridley Scott (2005). A seguire commento e discussione sul Medioevo e sul grande fenomeno delle Crociate viste attraverso l'occhio particolare del cinema.

Durata: 2 ore e 30 minuti

Ingresso: a pagamento (6.50 euro)

Accessibile ai disabili

PALAZZUOLO SUL SENIO

Museo archeologico Alto Mugello

Piazza Ettore Alpi 1

Info: tel. 055 8046008

protocollo@comune.

palazzuolo-sul-senio.fi.it

- **sabato 6 luglio**

Orario 21.00 - 24.00

Al museo in notturna

Apertura straordinaria notturna del museo con accesso gratuito e visite guidate. Nel corso di tutta la serata saranno proiettati filmati di argomento archeologico, sotto la loggetta del Palazzo dei Capitani, nel quale ha sede il museo.

Durata: 3 ore

Ingresso: gratuito

Accessibile ai disabili

REGGELLO

Museo Masaccio

Via Casaromolo 2

Località Cascia di Reggello

Info: tel. 333 8243091

direzione@museomasaccio.it

- **venerdì 26 luglio**

Ore 21.00

Teatro di memoria: la comunità dei quattro popoli - in cammino verso San Michele a Caselli

Passeggiata notturna, con guida e intermezzi teatrali lungo il percorso medievale che dai Popoli in piano (Cascia e Santa Tea) portava ai Popoli montani (Caselli e Pontifoglio). A cura del Gruppo della Pieve.

Partenza da località Il Fattoio

Via Guido Monaco - Reggello

Durata: 2 ore

Ingresso: gratuito

Accessibile ai disabili con accompagnatore

Fiesole - Museo Civico Archeologico



Firenze - Scavi Archeologici di Palazzo Vecchio

SAN CASCIANO IN VAL DI PESA

Museo di San Casciano

Via Lucardesi 6

Info: tel. 055 8256385

055 8256352

info@comune.

san-casciano-val-di-pesa.fi.it

- **sabato 13 luglio**

Ore 17.30

I tesori di un territorio tra passato, presente e futuro

Visita al nuovo allestimento della sezione archeologica del museo dedicata ai nuovi rinvenimenti in località Ponterotto; incontro con gli archeologi e i volontari che hanno partecipato alle attività di scavo e ripristino e che illustreranno il materiale esposto e le caratteristiche dell'area archeologica.

Durata: 1 ora e 30 minuti

Ingresso: gratuito

Accessibile ai disabili

SCARPERIA

Musei di S.Agata: arte sacra e archeologia

Via della Pieve 3

Località Sant'Agata

Info: tel. 055 8406853

filippobellandi@tiscali.it

- **sabato 6 luglio**

Orario: 21.00 - 23.00

Di notte nel villaggio dell'uomo primitivo

Suggestiva immersione nella vita quotidiana dell'uomo primitivo attraverso la visita alle sue abitazioni, ricostruite a dimensioni naturali, complete dell'arredamento: suppellettili, armi ed utensili.

Durata: 1 ora

Ingresso: gratuito

Accessibile ai disabili

SESTO FIORENTINO

Centro Commerciale Centro*Sesto

Area ristorazione ed area archeologica del parcheggio

Info: sestoidEE@comune.

sesto-fiorentino.fi.it

- **martedì 9 luglio**

Ore 20.00

L'archeologia romana a Sesto Fiorentino

Apericena ai sapori degli antichi romani. A seguire conferenza a cura degli archeologi Stefania Poesini e Marco Bonanni e visita guidata alla villa romana nel parcheggio del Centro*Sesto.

Durata: 3 ore e 30 minuti

Ingresso: gratuito

Accessibile ai disabili