Regione Toscana

UNIVERSITÀ DI PISA

Progetto regionale per la verifica della suscettibilità a liquefazione dei terreni nell'area della Provincia di Lucca e Pisa - sub progetto VERSILIA -

Classificazione dell'indice del Potenziale di Liquefazione (I.L.) Metodologia Juang &Alii

Soggetto realizzatore:
REGIONE TOSCANA
SETTORE SISMICO - Ufficio Prevenzione Sismica

01 ottobre 2018

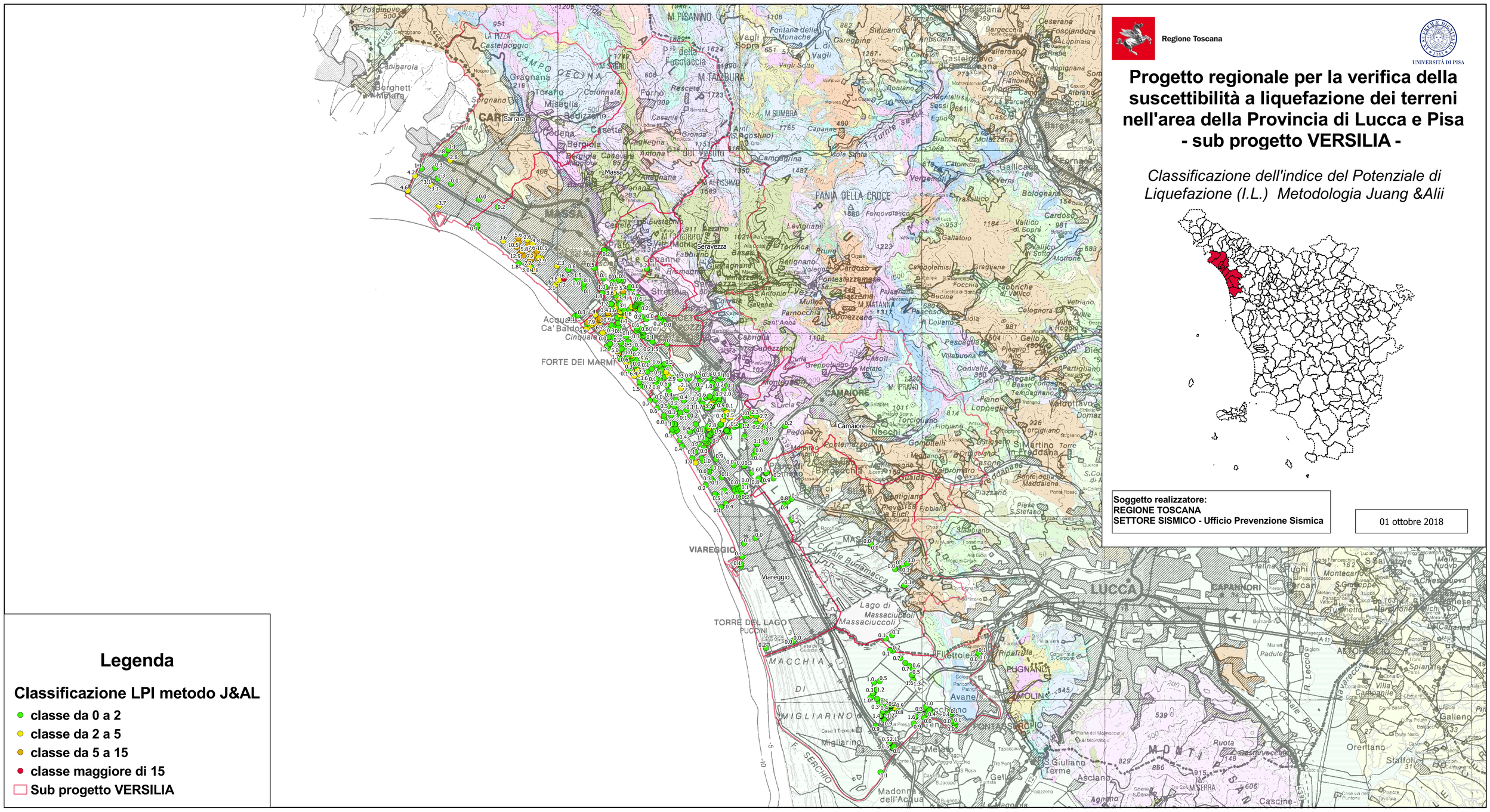

Legenda

Classificazione LPI metodo J&AL

- classe da 0 a 2
- classe da 2 a 5
- classe da 5 a 15
- classe maggiore di 15
- Sub progetto VERSILIA

Regione Toscana

UNIVERSITÀ DI PISA

Progetto regionale per la verifica della suscettibilità a liquefazione dei terreni nell'area della Provincia di Lucca e Pisa - sub progetto VERSILIA -

Classificazione dell'indice del Potenziale di Liquefazione (I.L.) Metodologia Juang & Alii CORRETTO

Soggetto realizzatore:
REGIONE TOSCANA
SETTORE SISMICO - Ufficio Prevenzione Sismica

01 ottobre 2018

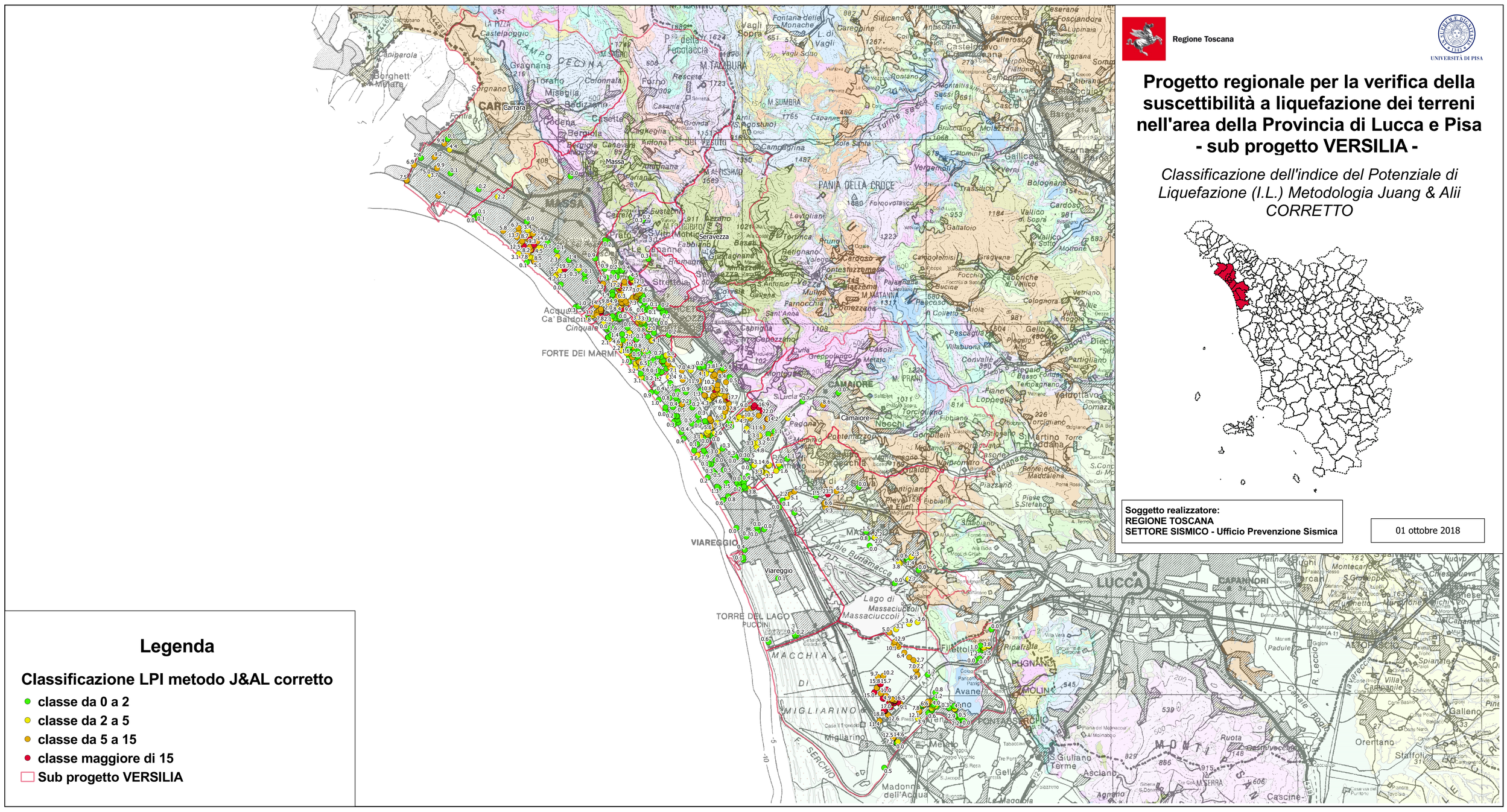

Legenda

Classificazione LPI metodo J&AL corretto

- classe da 0 a 2
- classe da 2 a 5
- classe da 5 a 15
- classe maggiore di 15
- Sub progetto VERSILIA