



An innovative tool
for forest owners

Florence,
March 27th

A photograph of two people running through a forest, carrying large bundles of cut tree branches over their shoulders. The person on the left is wearing a blue patterned shirt and shorts, while the person on the right is wearing a grey t-shirt and black shorts. The forest has many tall, thin trees and a dappled light floor.

La Forêt bouge
UN OUTIL INNOVANT POUR LES PROPRIÉTAIRES DE BOIS

Propriétaires d'un bois, d'une forêt ?
Vous pouvez désormais :

- Gérer votre forêt
- Gérer vos chaudières
- Trouver un professionnel
- Calculer le prix des bois
- Acheter, vendre des parcelles
- Faire des demandes en ligne

Avec **laforetbouge.fr**
entretenez vos bois

Vos partenaires :



- Internet Platform → promote forest management concepts.
- Facilitate contacts forest owners and professionals.
- The site is divided into 6 parts :
 - Forest management
 - Forest Worksite
 - Professional Directory
 - Online processes
 - Wood prices
 - Forest land *marketplace*

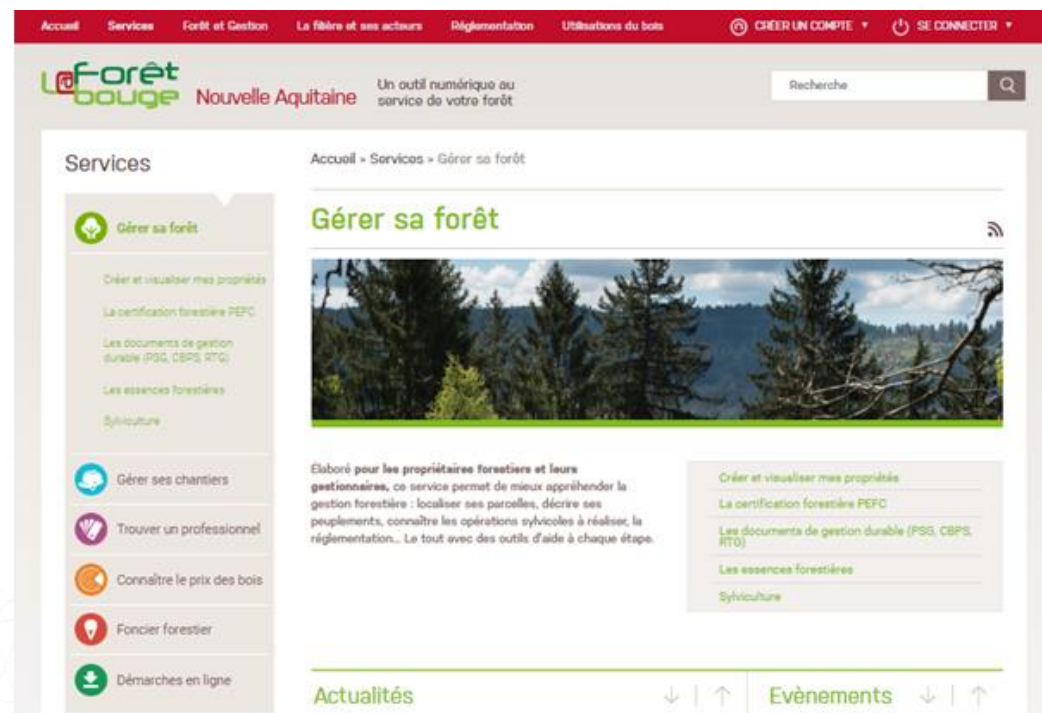

Why this project ?

- Innovating solution to improve wood mobilization
 - The first Web Portal to provide services to forest owners
- **Selected as “best practice” by the Rosewood South Hub**

Aims of the project :



- Encourage forest management
- New services to “skilled” owners
- Facilitate contacts with professionals
- Improve transparency between stakeholders

Short history :



- 2015: Opening of Bois d'Auvergne (3 years of consultation)
- 2016: Request for the national deployment of "La Forêt bouge".
- 2017: Launch of national development
- 2018: Opening to the public

Project's main partners :



 Ministry of Agriculture



 Environment Agency ADEME



 Centre National de la Propriété Forestière



 Private Forest Owners Union



 Interprofessions



The other partners :



EXPERTS
FORESTIERS
DE FRANCE

COPIL élargi



La Forêt bouge : What is it ?



- **Free services** to forests owners and professionals,
- One national Home Page,
- 13 regional pages : same services but local informations.

La Forêt bouge What is it ?



- A showcase of the forest :
 - A 1st level of information
 - Redirection to specialized sites
 - A launching pad to private service Websites



VOUS ÊTES
PROPRIÉTAIRE D'UN BOIS, D'UNE FORÊT

Situé à Vous souhaitez

FAITES **BOUGER** VOTRE **FORÊT**, DURABLEMENT



Découvrir vos bois



Connaître les prix des bois et les intervenants près de chez vous



Vendre et acheter de la forêt



VOUS ÊTES
PROFESSIONNEL

Augmentez votre visibilité

Recevez des demandes de prestations

Simplifiez-vous la réglementation

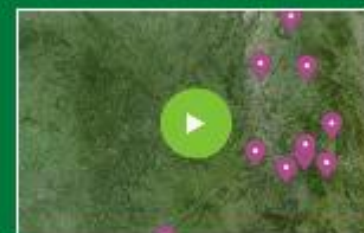

CRÉER VOTRE COMPTE SANS ATTENDRE

CONTACT MENTIONS LÉGALES PLAN DU SITE

Service 1 :



Gérer sa forêt
(Forest management)

(forest owners)

Create property

Mapping plots and stands

Describe its stands,
silvicultural routes,...

Schedule interventions

Solicit professionals

Contact neighbours...

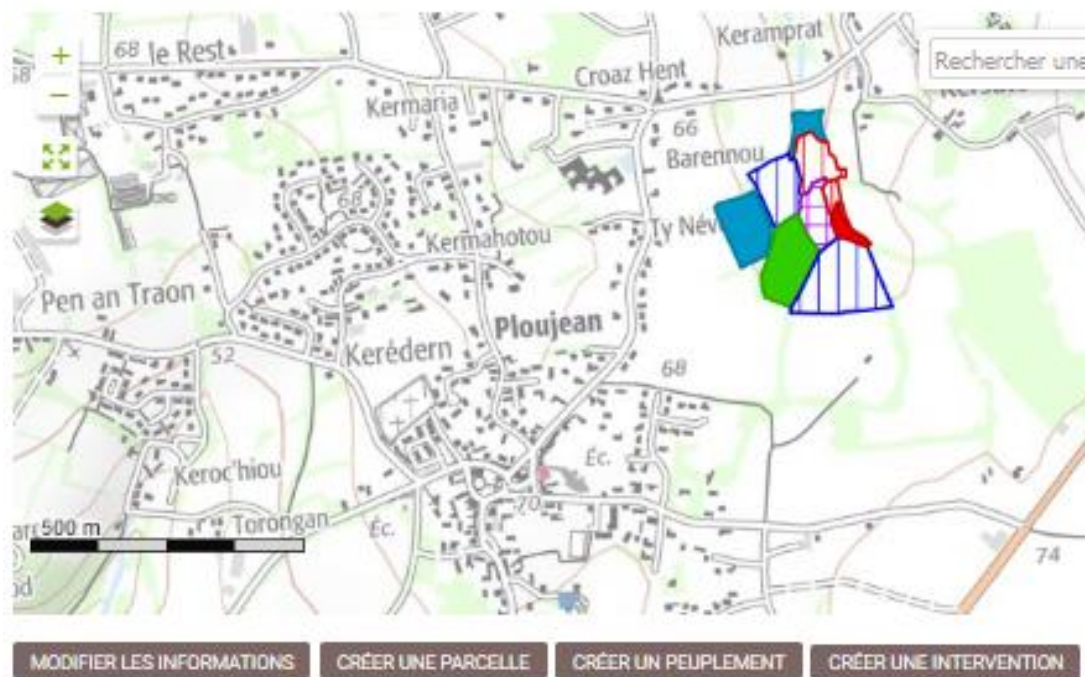

Service 2 :



Gérer ses chantiers (Manage Worksites)

(professionals)

Map Worksites

Share information owners
/ professionals

Check regulation

Prospect owners 5 km
area

Rechercher une commune

500 m

CRÉER UN CHANTIER

MES CHANTIRS

AUTRES CHANTIRS

CRITÈRES DE RECHERCHE

CHANTIER	STATUT	PROPRIÉTAIRE	DIFFUSER	
DEVIS dans chantier	Chantier en projet	Compte Démo	Diffuser	
Eclaircie_0130	Chantier en cours	Mme Dupont		

Service 3 :



Trouver un professionnel

(Find a professional)

L'annuaire des professionnels

MA SÉLECTION (vide)

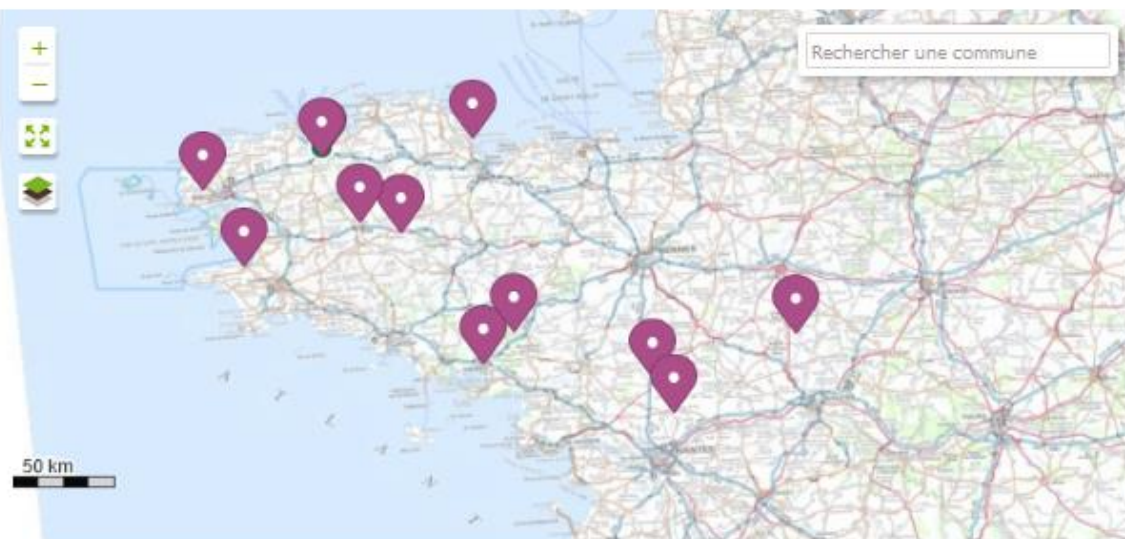

Find professionals

Contact a company

Rate a service

▼ CRITÈRES DE RECHERCHE

☐ Je souhaite déléguer l'encadrement de l'opération

☒ Je souhaite encadrer moi-même l'opération

Activité principale

- Choisir -

Département *

Finistère (29)

Commune



Département d'intervention de l'entreprise.

Commune d'intervention de l'entreprise.

► [CRITÈRES DE RECHERCHE DÉTAILLÉS](#)

Service 4 :



Connaître le prix des bois

(Understanding wood prices)

- Pedagogic information
- Regional timber prices

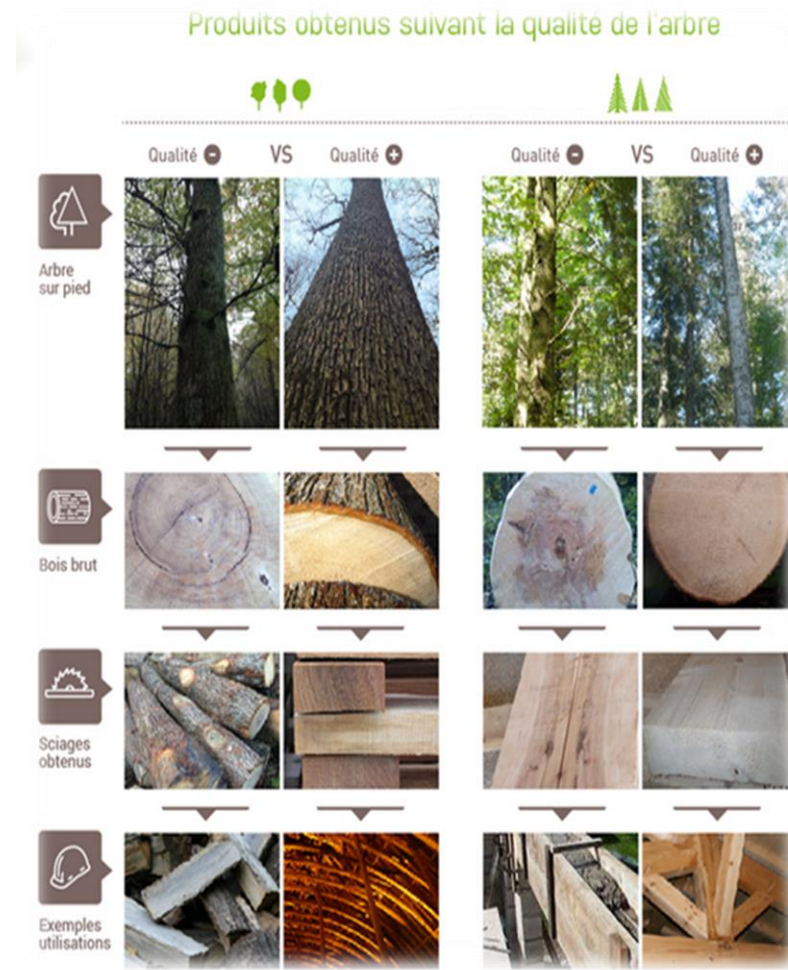

Service 5 :



Foncier forestier

(Forest land *Marketplace*)

Consult offers

Contact the seller

Post an offer

Alerts about offers posted



▼ CRITÈRES DE RECHERCHE

Type d'offre	Département	Surface
- Choisir -	- Choisir -	- Choisir -

► CRITÈRES DE RECHERCHE DÉTAILLÉS

RÉINITIALISER RECHERCHER

5 résultats

OFFRE DE VENTE OV22-2018-001

06 avr 2018 | Vente | Réf OV22-2018-001

Parcelle 0B 1179 Le Merzer (22) 1.66 ha

Essence(s) : Feuillus divers

Type de peuplement : Mélange Futaie Taillis

Service 6 :



Démarches en ligne

(Online processes)



LA ZONE D'INTERVENTION SÉLECTIONNÉE EST CONCERNÉE PAR LES ZONAGES SUIVANTS

Information
environmental areas

Steps for an
intervention

Check regulations

Toutes les catégories (6)



Recommandations de gestion forestière

ZONAGES OPPOSABLES

Ce service semble ne pas répondre, merci de réessayer ultérieurement.

Parcs naturels régionaux

INFORMATIONS DIVERSES



Documents à remplir

- ☐ [Parcs naturels régionaux](#)
- ☐ [ZNIEFF de type 1](#)
- ☐ [Arrêtés de Protection de Biotopes](#)
- ☐ [Sites classés ou inscrits](#)
- ☐ [Site Natura 2000 - Habitats : Zones Spéciales de Conservation \(ZSC\)](#)

Attention, d'autres zonages réglementaires non disponibles ici, peuvent s'appliquer à votre intervention :

[Les Espaces Boisés Classés - EBC](#) (à vérifier auprès de la mairie de la commune concernée).

Is La Forêt bouge, an innovative project ?



- **Interactive online mapping tools:**
 - Locate plots of land
 - Diagnosis of environmental issues
- **Dichotomous queries on:**
 - Regulation
 - Dendrology
 - Types of stands
 - Silvicultural routes...

Is La Forêt bouge, an innovative project ?



- The 1st national directory of professionals
- The 1st national forest land *marketplace*
- A prospecting tool for professionals

Is La Forêt bouge, an innovative project ?



 A social network of forest owners :

 Contacts between owners

 A tool to rate services

Is La Forêt bouge, an innovative project ?



- Offbeat communication : owner = coach of his woods → keep moving !
- Sports vocabulary
- Digital tools

Is La Forêt bouge, an innovative project ?



- Collaborative project operating mode :
each region works to the benefit of all
- Now online processes : Send forest
management document online ! No paper !

Conclusion :



Newbie forest owner : A hard life !

Lack of information, ignorance of stakeholders...

La Forêt bouge :

▀ All in one forest Portal

▀ Free online services

▀ Forest owner no more alone !