

ZONE DI PROTEZIONE

REGIONE
TOSCANA



Regione Toscana
Direzione Agricoltura e Sviluppo rurale
Settore Attività Faunistico Venatoria, Pesca
dilettantistica, Pesca in mare

Corpo idrico: Invaso di Montelleri

Riva: L'intero invaso

Classificazione: ciprinidi

Comune: Vicchio di Mugello

Località: Vicchio di Mugello

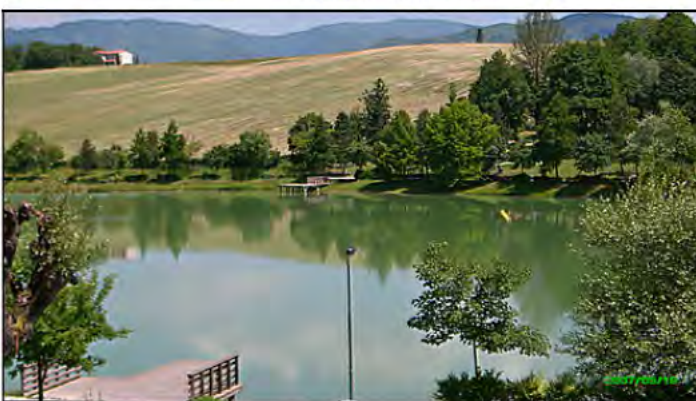
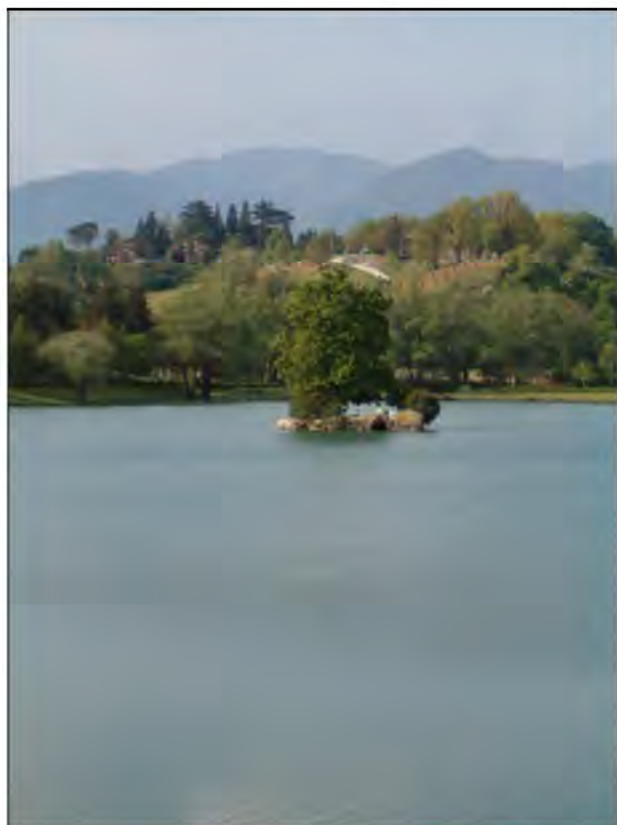

Caratteristiche Z.d.P

Superficie	0,04 Km ²	
Fondale	Limo, ghiaia	
Specie ittiche più comuni	Carpa	Persico trota
	Carassio	Tinca

Coordinate centro	N 43°56'14" E 11°27'58"
--------------------------	----------------------------

Tipo di divieto	PARZIALE
------------------------	-----------------

DISCIPLINARE DI PESCA

Nella Zona di Protezione n. 26 la pesca sportiva è consentita, secondo le modalità previste per le acque a ciprinidi dalla L.R. 7/2005 e dal relativo regolamento di attuazione, con le seguenti restrizioni aggiuntive:

Art. 1 Limiti di prelievo

- la pesca dovrà essere praticata con la modalità *no kill* (obbligo di reimmissione immediata in acqua) per tutte le specie ittiche presenti;

Art. 2 Mezzi di pesca

- a) è consentita esclusivamente la pesca con esche naturali ed artificiali mediante l'uso di ami senza ardiglione o schiacciato;
- b) la pasturazione è consentita fino ad un massimo di 1,5 Kg/giorno per pescatore;
- c) è fatto divieto di usare pesce vivo o morto come esca;

Art. 3 Sanzioni

- a) per le violazioni alle disposizioni di cui all'art. 1 si applicano le sanzioni previste dall'art. 19 comma 7 della L.R. 7/2005;
- per le violazioni alle disposizioni di cui all'art. 2 si applicano le sanzioni previste dall'art. 19 comma 8 della L. R. 7/2005.

