

# **INCONTRO TECNICO AIB**

## **ANALISI OPERATIVA**

### **PERIODO ALTA OPERATIVITA' 2013**



# INCENDI PINETA DI LEVANTE VIAREGGIO (LU)

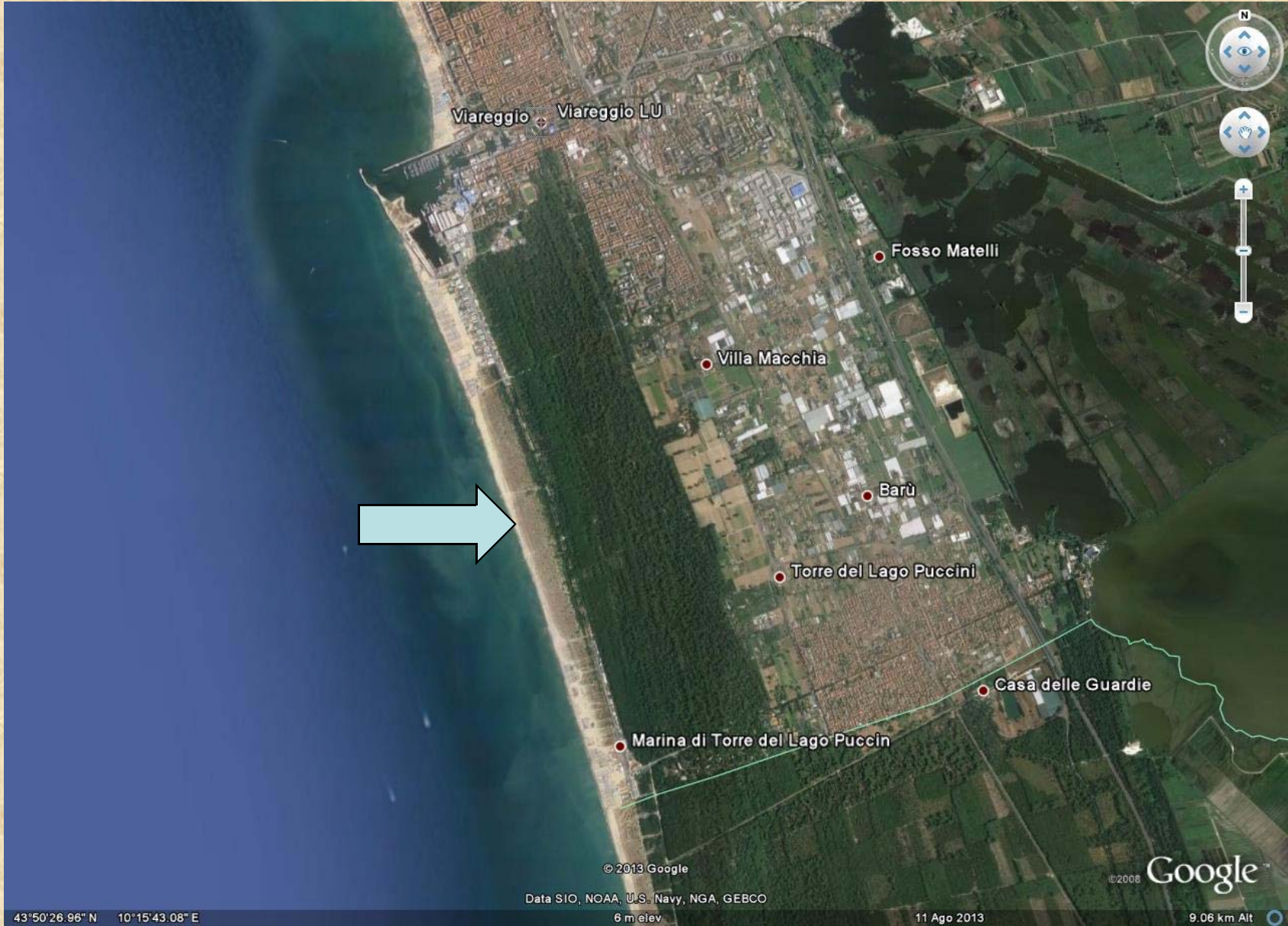



# INCENDI PINETA DI LEVANTE VIAREGGIO (LU)

**26 GIUGNO 2013**





# INCENDI PINETA VIAREGGIO (LU)

## CONSIDERAZIONI

- **dal 25 giugno al 24 agosto 19 incendi boschivi con eventi anche contemporanei**
- **maggiore superficie percorsa ad evento 873 mq**
- **interventi risolti da squadre a terra**

## CRITICITA'

- **area ad alto rischio di incendi di interfaccia**
- **da migliorare la messa in sicurezza delle superfici percorse - talvolta le operazioni si protraggono per piu' giorni**
- **da coordinare meglio l'intervento dei DO AIB – nell'area sono operativi DO competenti della zona Versilia, DO locali del Comune di Viareggio e del Parco di Migliarino**





# INCENDIO DI VEGETAZIONE FOSSO DELL'OSMANNORO (FI)





# INCENDIO DI VEGETAZIONE FOSSO DELL'OSMANNORO (FI)

**08 LUGLIO 2013**



# **INCENDIO DI VEGETAZIONE FOSSO DELL'OSMANNORO (FI)**

## **CRITICITA'**

- **area posta in contesto industriale**
- **presenza di baracche e rifiuti pericolosi**
  
- **dal 08 al 16 luglio si effettuano 4 interventi di supporto operativo**
- **intervenute 22 squadre AIB e 1 elicottero per 2 ore di volo**
- **superficie percorsa ad evento 5,5 ha**
  
- **la bonifica dell'area si protrae per molti giorni**
- **date le caratteristiche dell'incendio il supporto operativo dell'AIB doveva essere maggiormente ponderato. In particolari momenti le squadre AIB hanno operato anche senza la presenza VVF**
  
- **Intervento della struttura comunale non adeguato all'emergenza in atto**





# INCENDIO BOSCHIVO CAVOLI (LI)



**07 AGOSTO 2013**



# INCENDIO BOSCHIVO CAVOLI (LI)

## CONSIDERAZIONI

- **Superficie percorsa 1 ha**
- **Evento risolto in tempestività**
- **Esito verifica in 15' dalla segnalazione**
- **Nella prima ora intervengono: DO AIB e assistente DO, 3 squadre AIB, 1 elicottero**
- **Fine spegnimento entro 2h 10' dalla segnalazione**
  
- **Tempo di volo effettuato: 2h 25'**
- **Assenza di riprese**
- **Durata dell'evento: poco più di un giorno**



# INCENDIO BOSCHIVO POD. PONTICELLI RIPARBELLA (PI)

**09 AGOSTO 2013**





# **INCENDIO BOSCHIVO POD. PONTICELLI RIPARBELLA (PI)**

## **CONSIDERAZIONI**

- **Evento in pineta contenuto in 10 ha di bosco e 2 ha di vegetazione**
- **Buono il coordinamento e l'assistenza DO**
- **Assenza di riprese**

## **CRITICITA'**

- **Arrivo 1° elicottero dopo 34' dalla segnalazione (distanza dalla base di pochi chilometri)**
- **Lunghi tempi di rotazione, pescaggio in piscine private, non sono montate vasche AIB**
- **Nelle prime due ore non equilibrato il rapporto squadre/elicotteri: presenti 4 elicotteri e 7 squadre AIB**
- **Intervallo di tempo lungo tra l'arrivo della 3a squadra (45') e la 4a (1h 34').**
- **Tempi lunghi di intervento di alcune squadre vicine: CRI Guardistallo dopo 1h 34', Misericordia Riparbella dopo 1h 45'**



# INCENDIO BOSCHIVO I LECCI DI S. IPPOLITO LASTRA A SIGNA (FI)



**13 AGOSTO 2013**





# **INCENDIO BOSCHIVO I LECCI DI S. IPPOLITO LASTRA A SIGNA (FI)**

## **CONSIDERAZIONI**

**Superficie boscata percorsa 1 ha.  
Intervento tempestivo.  
Risoluzione positiva nelle fasi iniziali.**

## **CRITICITA'**

**Movimentazione squadre:  
nella prima fase non sono state inviate sul posto alcune  
squadre provenienti da sezioni limitrofe (es.VAB Limite  
sull'Arno)**

**13 AGOSTO 2013**



# INCENDI MASSAROSA - CAMAIORE (LU)





# INCENDI MASSAROSA - CAMAIORE (LU)



**11 - 18 AGOSTO 2013**



# **INCENDI MASSAROSA - CAMAIORE (LU)**

## **CRITICITA'**

**Si segnalano incendi concentrati nella zona della Valfreddana e del Piano di Mommio.**

**Si evidenzia la ripetitività degli episodi, registrati nel giro di pochi giorni in un territorio circoscritto (6 eventi nel comune di Massarosa e 2 nel comune di Camaiore).**

**11 - 18 AGOSTO 2013**





# INCENDIO BOSCHIVO VAL BORGINA CASTIGLIONE DELLA PESCAIA (GR)

**17 AGOSTO 2013**  
**Sup. percorsa 8,5 ha**





# **INCENDIO BOSCHIVO VAL BORGINA CASTIGLIONE DELLA PESCAIA (GR)**

## **CONSIDERAZIONI**

**Incendio in area urbanizzata ad alta densità turistica.**

**Evento di forte intensità, risolto in una superficie contenuta, senza danni alla pubblica incolumità.**

**17 AGOSTO 2013**



# INCENDIO L'ALBERGO SINALUNGA (SI)



**07 SETTEMBRE 2013** *sup. percorsa 4,79 ha bosc 4,27 ha vegetazione*

# **INCENDIO L'ALBERGO SINALUNGA (SI)**



## **CRITICITA'**

**Nelle ore notturne, ad incendio spento, non si interviene in operazioni di bonifica.**

**Il giorno successivo viene fatto intervenire 1 elicottero AIB per effettuare intervento di bonifica.**

***07 SETTEMBRE 2013***



# CONSIDERAZIONI OPERATIVE

## INCENDI DI VEGETAZIONE

- **ancora molti eventi nei quali bonifiche e controlli sono effettuati da sole squadre AIB**
- **la competenza e la responsabilità di questi eventi è dei VVF pertanto anche le operazioni di bonifica e controllo devono essere svolte con la loro presenza, salvo loro emergenze in corso**



# CONSIDERAZIONI OPERATIVE

n. persone impiegate nei COP AIB

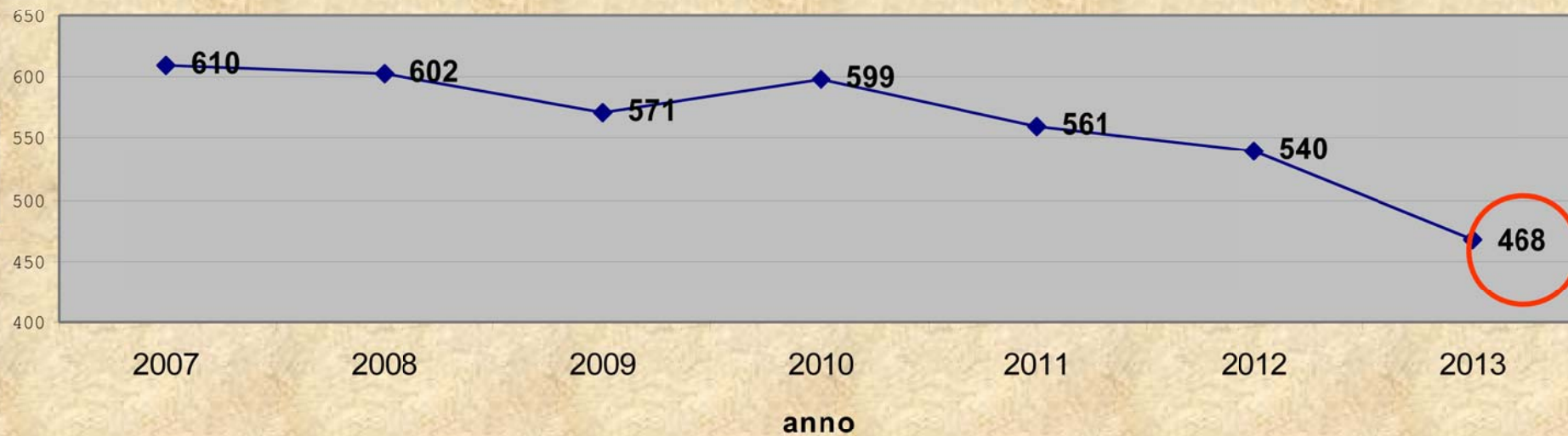



# CONSIDERAZIONI OPERATIVE

## ORGANIZZAZIONE COP AIB

- **Nell'organizzazione dei COP sono state impiegate **468** persone**
- **Per migliorare la capacità tecnica di queste strutture e per razionalizzare maggiormente le risorse occorre ridurre ancora il numero**
- **Considerando la media di almeno un turno a settimana per operatore si ottiene un obiettivo di **280** operatori COP per tutta la regione, in media poco meno di **30** persone per COP**

